



ਅਨੁਸੂਚਿਤ ਜਾਤੀਆਂ ਸਬ ਪਲਾਨ 2015-16

ਪੰਜਾਬ ਸਰਕਾਰ
ਭਲਾਈ ਵਿਭਾਗ
ਡਾਇਰੈਕਟੋਰੇਟ ਆਫ ਅਨੁਸੂਚਿਤ ਜਾਤੀਆਂ ਸਬ ਪਲਾਨ

(ਕੇਵਲ ਦਫਤਰੀ ਵਰਤੋ ਲਈ)

ਅਨੁਸੂਚਿਤ ਜਾਤੀਆਂ ਸਬ ਪਲਾਨ 2015-16



ਪੰਜਾਬ ਸਰਕਾਰ
ਭਲਾਈ ਵਿਭਾਗ
ਡਾਇਰੈਕਟੋਰੇਟ ਆਫ ਅਨੁਸੂਚਿਤ ਜਾਤੀਆਂ ਸਬ ਪਲਾਨ

ਅਨੁਸੂਚਿਤ ਜਾਤੀਆਂ ਸਬ ਪਲਾਨ 2015-16

ਭਾਗ- I

ਲਿਖਤ

	ਵਿਸ਼ਾ ਵਸਤੂ	ਪੰਨਾ
ਅਧਿਆਇ-1	ਭੂਮਿਕਾ	1-10
ਅਧਿਆਇ-2	ਅਨੁਸੂਚਿਤ ਜਾਤੀਆਂ ਸਬ ਪਲਾਨ	11-28
ਅਧਿਆਇ-3	ਵਿਸ਼ੇਸ਼ ਕੇਂਦਰੀ ਸਹਾਇਤਾ (ਐਸ.ਸੀ.ਏ) ਪ੍ਰੋਗਰਾਮ	29-41
ਅਧਿਆਇ-4	20 ਨੁਕਾਤੀ ਪ੍ਰੋਗਰਾਮ	42-45
ਅਧਿਆਇ-5	ਅਨੁਸੂਚਿਤ ਜਾਤੀ ਦੀਆਂ ਔਰਤਾਂ/ਲੜਕੀਆਂ ਦੀ ਅਧਿਕਾਰਤਾ	46-48
	ਅਨੁਸੂਚਿਤ ਜਾਤੀਆਂ ਸਬ ਪਲਾਨ-ਇਕ ਨਜਰ	49-50
	ਭਾਗ- II	
	ਸਟੇਟਮੈਂਟਾਂ	
	ਵਿਸ਼ਾ ਵਸਤੂ	
ਸਟੇਟਮੈਂਟ-I	ਸੈਕਟਰਵਾਰ ਉਪਬੰਧ ਅਤੇ ਖਰਚਾ	51
ਸਟੇਟਮੈਂਟ-II	ਸੈਕਟਰਵਾਰ/ਸਬਹੈਡਵਾਰ ਉਪਬੰਧ ਅਤੇ ਖਰਚਾ	52-56
ਸਟੇਟਮੈਂਟ-III	ਐਸ.ਸੀ ਐਸ. ਪੀ ਉਪਬੰਧਾਂ ਦੀ ਸਾਲਾਨਾ ਯੋਜਨਾ ਉਪਬੰਧਾਂ ਨਾਲ ਸਬਹੈਡਵਾਰ ਪ੍ਰਤੀਸ਼ਤਤਾ	57-62
ਸਟੇਟਮੈਂਟ-IV	ਸਬਹੈਡਵਾਰ ਵੰਡਣਯੋਗ ਉਪਬੰਧ ਅਤੇ ਖਰਚਾ	63-65
ਸਟੇਟਮੈਂਟ-V	ਸਕੀਮਵਾਰ ਵੰਡਣਯੋਗ ਉਪਬੰਧ ਅਤੇ ਖਰਚਾ	66-114
ਸਟੇਟਮੈਂਟ-VI	ਕੇਂਦਰੀ ਪ੍ਰਯੋਜਿਤ ਸਕੀਮਾਂ (ਪੁਨਰਗਠਿਤ)	115-136
ਸਟੇਟਮੈਂਟ-VII	ਭੌਤਿਕ ਟੀਚੇ ਅਤੇ ਪ੍ਰਾਪਤੀਆਂ	137-143
ਸਟੇਟਮੈਂਟ-VIII	ਸਬਹੈਡਵਾਰ ਉਪਬੰਧ, ਖਰਚਾ, ਪ੍ਰਾਪਤੀਆਂ ਅਤੇ ਭੌਤਿਕ ਟੀਚੇ (ਐਸ.ਸੀ.ਏ.)	144
ਸਟੇਟਮੈਂਟ-IX	ਸਕੀਮਵਾਰ ਉਪਬੰਧ ਅਤੇ ਖਰਚਾ (ਐਸ.ਸੀ.ਏ)	145-148
ਸਟੇਟਮੈਂਟ-X	ਭੌਤਿਕ ਟੀਚੇ ਅਤੇ ਪ੍ਰਾਪਤੀਆਂ (ਐਸ.ਸੀ.ਏ)	149-151
ਸਟੇਟਮੈਂਟ-XI	20 ਨੁਕਾਤੀ ਪ੍ਰੋਗਰਾਮ (ਅਨੁਸੂਚਿਤ ਜਾਤੀ ਪਰਿਵਾਰਾਂ ਨੂੰ ਸਹਾਇਤਾ)	152-155
ਸਟੇਟਮੈਂਟ-XII	ਸਕੀਮਵਾਰ ਉਪਬੰਧ ਅਤੇ ਖਰਚਾ (ਔਰਤਾਂ ਦਾ ਹਿੱਸਾ)	156-165
ਸਟੇਟਮੈਂਟ-XIII	50 ਪ੍ਰਤੀਸ਼ਤ ਤੋਂ 100 ਪ੍ਰਤੀਸ਼ਤ ਐਸ.ਸੀ.ਐਸ.ਪੀ. ਕੰਪੋਨੈਂਟ ਵਾਲੀਆਂ ਸਕੀਮਾਂ	166-172
ਸਟੇਟਮੈਂਟ-XIV	ਅਨੁਸੂਚਿਤ ਜਾਤੀਆਂ ਦੀ ਭਲਾਈ ਲਈ ਵਿਸ਼ੇਸ਼ ਸਕੀਮਾਂ	173-176
	ਭਾਗ- III	
	ਪੰਜਾਬ ਦੀਆਂ ਅਨੁਸੂਚਿਤ ਜਾਤੀਆਂ ਦੇ ਮੁੱਢਲੇ ਅੰਕੜੇ	177-188
	ਭਾਗ- IV	
	ਅਗਵਾਈ ਲੀਹਾਂ ਅਤੇ ਅਧਿਸੂਚਨਾਵਾਂ	189-234

ਭਾਗ-I

ਲਿਖਤ

ਅਧਿਆਇ-1

ਭੂਮਿਕਾ

ਸਾਲ 2011 ਦੀ ਜਨਗਣਨਾ ਅਨੁਸਾਰ ਪੰਜਾਬ ਰਾਜ ਵਿੱਚ ਅਨੁਸੂਚਿਤ ਜਾਤੀਆਂ ਦੀ ਆਬਾਦੀ ਦੇਸ਼ ਦੇ ਸਾਰੇ ਰਾਜਾਂ ਨਾਲੋਂ ਵੱਧ ਹੈ। ਪੰਜਾਬ ਵਿੱਚ ਅਨੁਸੂਚਿਤ ਜਾਤੀਆਂ ਦੀ ਆਬਾਦੀ 88.60 ਲੱਖ ਹੈ ਜੋ ਕਿ ਦੇਸ਼ ਦੀ ਅਨੁਸੂਚਿਤ ਜਾਤੀਆਂ ਦੀ ਆਬਾਦੀ 16.60% ਦੇ ਮੁਕਾਬਲੇ ਰਾਜ ਦੀ ਕੁਲ ਆਬਾਦੀ (277.43 ਲੱਖ) ਦਾ 31.94 ਪ੍ਰਤੀਸ਼ਤ ਹੈ। ਦੇਸ਼ ਦੀ ਕੁੱਲ ਆਬਾਦੀ ਦਾ 2.3 ਪ੍ਰਤੀਸ਼ਤ ਅਤੇ ਅਨੁਸੂਚਿਤ ਜਾਤੀਆਂ ਦੀ ਆਬਾਦੀ ਦਾ 4.3 ਪ੍ਰਤੀਸ਼ਤ ਹਿੱਸਾ ਪੰਜਾਬ ਵਿੱਚ ਵਸਦਾ ਹੈ। ਸਾਲ 2001 ਤੋਂ 2011 ਤੱਕ ਰਾਜ ਵਿੱਚ ਅਨੁਸੂਚਿਤ ਜਾਤੀਆਂ ਦੀ ਵਸੋਂ ਦੀ ਦਹਾਕੇ ਦੀ ਵਾਧਾ ਦਰ ਰਾਜ ਦੇ ਕੁੱਲ 13.89 ਪ੍ਰਤੀਸ਼ਤ ਵਾਧੇ ਦੇ ਮੁਕਾਬਲੇ 26.06 ਪ੍ਰਤੀਸ਼ਤ ਹੈ। ਐਪਰ ਅਨੁਸੂਚਿਤ ਜਾਤੀਆਂ ਨਾਲ ਸਬੰਧਤ ਕਾਫੀ ਪਰਿਵਾਰ ਅਜੇ ਵੀ ਗਰੀਬੀ ਰੇਖਾ ਤੋਂ ਹੇਠਾਂ ਰਹਿ ਰਹੇ ਹਨ। ਦਿਹਾਤੀ ਵਿਕਾਸ ਅਤੇ ਪੰਚਾਇਤ ਵਿਭਾਗ ਵੱਲੋਂ ਸਾਲ 2002 ਵਿੱਚ ਦਿਹਾਤੀ ਖੇਤਰਾਂ ਵਿੱਚ ਅਤੇ ਰਾਜ ਸ਼ਹਿਰੀ ਵਿਕਾਸ ਏਜੰਸੀ (ਸੂਡਾ) ਵੱਲੋਂ ਸਾਲ 2004 ਵਿੱਚ ਸ਼ਹਿਰੀ ਖੇਤਰਾਂ ਵਿੱਚ ਕੀਤੇ ਗਏ ਸਰਵੇਖਣ ਮੁਤਾਬਿਕ ਰਾਜ ਦੇ ਗਰੀਬੀ ਰੇਖਾ ਤੋਂ ਹੇਠਾਂ ਰਹਿ ਰਹੇ ਕੁੱਲ 5.23 ਲੱਖ ਪਰਿਵਾਰਾਂ ਵਿੱਚੋਂ 3.21 ਲੱਖ ਪਰਿਵਾਰ ਅਨੁਸੂਚਿਤ ਜਾਤੀਆਂ ਨਾਲ ਸਬੰਧਤ ਹਨ, ਜੋ ਕਿ ਗਰੀਬੀ ਰੇਖਾ ਤੋਂ ਹੇਠਾਂ ਰਹਿ ਰਹੇ ਕੁੱਲ ਪਰਿਵਾਰਾਂ ਦਾ 61.38 ਪ੍ਰਤੀਸ਼ਤ ਹੈ।

1.2 ਅਨੁਸੂਚਿਤ ਜਾਤੀਆਂ ਦੀ ਆਬਾਦੀ ਮੁੱਖ ਤੌਰ ਤੇ ਦਿਹਾਤੀ ਖੇਤਰਾਂ ਵਿੱਚ ਵਸਦੀ ਹੈ। ਸਾਲ 2011 ਦੀ ਜਨਗਣਨਾ ਅਨੁਸਾਰ, ਰਾਜ ਵਿੱਚ ਅਨੁਸੂਚਿਤ ਜਾਤੀਆਂ ਦੇ ਬਹੁਗਿਣਤੀ ਲੋਕ (73.33%) ਪਿੰਡਾਂ ਵਿੱਚ ਰਹਿੰਦੇ ਹਨ ਜਦ ਕਿ 26.67 ਪ੍ਰਤੀਸ਼ਤ ਲੋਕ ਸ਼ਹਿਰੀ ਖੇਤਰਾਂ ਵਿੱਚ ਵਸਦੇ ਹਨ। ਅਨੁਸੂਚਿਤ ਜਾਤੀਆਂ ਦੀ ਵਸੋਂ ਦੀ ਜ਼ਿਲ੍ਹਾਵਾਰ ਵੰਡ ਤੇ ਇਹ ਪਤਾ ਲਗਦਾ ਹੈ ਕਿ ਰਾਜ ਵਿੱਚ ਅਨੁਸੂਚਿਤ ਜਾਤੀਆਂ ਦੀ ਵਸੋਂ ਦੀ ਪ੍ਰਤੀਸ਼ਤਤਾ ਸ਼ਹਿਰੀ ਭਗਤ ਸਿੰਘ ਨਗਰ (42.51%), ਸ੍ਰੀ ਮੁਕਤਸਰ ਸਾਹਿਬ (42.31%), ਫਿਰੋਜ਼ਪੁਰ (42.17%), ਜਲੰਧਰ (38.95%), ਫਰੀਦਕੋਟ (38.92%), ਮੋਗਾ (36.50%), ਹੁਸ਼ਿਆਰਪੁਰ (35.14%), ਕਪੂਰਥਲਾ (33.94%), ਤਰਨਤਾਰਨ (33.71%), ਮਾਨਸਾ (33.63%), ਬਠਿੰਡਾ (32.44%), ਬਰਨਾਲਾ (32.24%) ਅਤੇ ਫਤਿਹਗੜ੍ਹ ਸਾਹਿਬ (32.07%) ਜ਼ਿਲ੍ਹਿਆਂ ਵਿੱਚ ਹੋਰ ਜ਼ਿਲ੍ਹਿਆਂ ਨਾਲੋਂ ਵੱਧ ਹੈ। ਇਸ ਦਾ ਭਾਵ ਹੈ ਕਿ ਪੰਜਾਬ ਦੇ ਬਹੁਗਿਣਤੀ ਜ਼ਿਲ੍ਹਿਆਂ ਦੀ ਇਕ-ਤਿਹਾਈ ਜਾਂ ਇਸ ਤੋਂ ਵੱਧ ਆਬਾਦੀ ਅਨੁਸੂਚਿਤ ਜਾਤੀਆਂ ਨਾਲ ਸਬੰਧਤ ਹੈ।

1.3 ਰਾਜ ਦੇ ਕੁੱਲ 12,168 ਆਬਾਦ ਪਿੰਡਾਂ ਵਿੱਚੋਂ 57 ਪਿੰਡ 100 ਪ੍ਰਤੀਸ਼ਤ ਅਨੁਸੂਚਿਤ ਜਾਤੀਆਂ ਦੀ ਆਬਾਦੀ ਵਾਲੇ ਹਨ ਅਤੇ 4,799 ਪਿੰਡ (39.44%) 40 ਪ੍ਰਤੀਸ਼ਤ ਜਾਂ ਇਸ ਤੋਂ ਜ਼ਿਆਦਾ ਅਨੁਸੂਚਿਤ ਜਾਤੀਆਂ ਦੀ ਆਬਾਦੀ ਵਾਲੇ ਹਨ। 50% ਜਾਂ ਇਸ ਤੋਂ ਵੱਧ ਅਨੁਸੂਚਿਤ ਜਾਤੀਆਂ ਦੀ ਵਸੋਂ ਵਾਲੇ

2800 ਪਿੰਡ ਹਨ। ਰਾਜ ਵਿੱਚ ਕੁੱਲ 217 ਕਸਬਿਆਂ ਵਿੱਚੋਂ 175 ਕਸਬੇ 20 ਪ੍ਰਤੀਸ਼ਤ ਜਾਂ ਇਸ ਤੋਂ ਜ਼ਿਆਦਾ ਅਨੁਸੂਚਿਤ ਜਾਤੀਆਂ ਦੀ ਵਸੋਂ ਵਾਲੇ ਹਨ ਅਤੇ ਇਹਨਾਂ ਵਿੱਚੋਂ ਬਹੁਗਿਣਤੀ ਛੋਟੇ ਕਸਬਿਆਂ ਅਤੇ ਸੈਂਸਜ਼ ਕਸਬਿਆਂ ਦੀ ਹੈ। ਇਹਨਾਂ ਸਾਰੇ ਪਿੰਡਾਂ/ਕਸਬਿਆਂ ਸਬੰਧੀ ਵੇਰਵਾ ਭਲਾਈ ਵਿਭਾਗ ਦੀ ਵੈਬਸਾਈਟ www.welfarepunjab.gov.in ਉੱਪਰ ਉਪ-ਲਿੰਕ “Directorate of SCSP” ਤਹਿਤ ਉਪਲਬਧ ਹੈ।

1.4 ਸਾਲ 2011 ਦੀ ਜਨਗਣਨਾ ਅਨੁਸਾਰ, ਰਾਜ ਅਤੇ ਸਰਬ ਭਾਰਤੀ ਕੁੱਲ ਸਾਖਰਤਾ ਦਰ, ਜੋ ਕ੍ਰਮਵਾਰ 75.84% ਅਤੇ 73.00% ਹੈ, ਦੇ ਮੁਕਾਬਲੇ ਰਾਜ ਵਿੱਚ ਅਨੁਸੂਚਿਤ ਜਾਤੀਆਂ ਦੇ ਲੋਕਾਂ ਦੀ ਸਾਖਰਤਾ ਦਰ 64.81% ਹੈ। ਰਾਜ ਵਿੱਚ ਅਨੁਸੂਚਿਤ ਜਾਤੀਆਂ ਦੀਆਂ ਔਰਤਾਂ ਦੀ ਸਾਖਰਤਾ ਦਰ 58.39% ਹੈ, ਜੋ ਕਿ ਰਾਜ ਦੀਆਂ ਔਰਤਾਂ ਦੀ ਕੁੱਲ ਸਾਖਰਤਾ ਦਰ (70.73%) ਨਾਲੋਂ ਬਹੁਤ ਪਿੱਛੇ ਹੈ। ਪ੍ਰੰਤੂ ਇਹ ਸਾਖਰਤਾ ਦਰ ਦੇਸ਼ ਦੀਆਂ ਅਨੁਸੂਚਿਤ ਜਾਤੀ ਦੀਆਂ ਔਰਤਾਂ ਦੀ ਸਾਖਰਤਾ ਦਰ 56.46% ਨਾਲੋਂ ਬਿਹਤਰ ਹੈ। ਰਾਜ ਵਿੱਚ ਅਨੁਸੂਚਿਤ ਜਾਤੀਆਂ ਦੇ ਮਰਦਾਂ ਦੀ ਸਾਖਰਤਾ ਦਰ (70.66%) ਵੀ ਰਾਜ ਦੇ ਮਰਦਾਂ ਦੀ ਕੁੱਲ ਸਾਖਰਤਾ ਦਰ 80.40% ਤੋਂ ਕਾਫੀ ਘੱਟ ਹੈ।

1.5 ਖੇਤੀਬਾੜੀ ਸਰਵੇਖਣ 2010-11 ਅਨੁਸਾਰ ਅਨੁਸੂਚਿਤ ਜਾਤੀਆਂ ਦੇ ਲੋਕਾਂ ਕੋਲ ਵਾਹੀ ਯੋਗ ਜੋਤਾਂ ਦੀ ਗਿਣਤੀ 63,480 ਹੈ, ਜੋ ਕਿ 1,26,966 ਹੈਕਟਰ ਖੇਤਰ ਵਿੱਚ ਫੈਲੀਆਂ ਹੋਈਆਂ ਹਨ ਅਤੇ ਇਹ ਰਾਜ ਦੀਆਂ ਕੁੱਲ ਵਾਹੀ ਯੋਗ ਜੋਤਾਂ ਅਤੇ ਕੁੱਲ ਖੇਤਰ ਦਾ ਕ੍ਰਮਵਾਰ 6.02 ਪ੍ਰਤੀਸ਼ਤ ਅਤੇ 3.20 ਪ੍ਰਤੀਸ਼ਤ ਹੈ। ਇਹਨਾਂ ਵਿੱਚੋਂ ਜ਼ਿਆਦਾਤਰ (85.54 ਪ੍ਰਤੀਸ਼ਤ) ਵਾਹੀਯੋਗ ਜੋਤਾਂ 5 ਹੈਕਟੇਅਰ ਤੋਂ ਘੱਟ ਹੋਣ ਕਾਰਨ ਲਾਹੇਵੰਦ ਨਹੀਂ ਹਨ।

1.6 ਰਾਜ ਦੀ ਅਨੁਸੂਚਿਤ ਜਾਤੀਆਂ ਦੀ ਕੁੱਲ ਆਬਾਦੀ ਵਿੱਚੋਂ ਮਜ਼ਦੂਰਾਂ/ਕਾਮਿਆਂ ਦੀ ਗਿਣਤੀ 35.88% ਹੈ, ਜਿਨ੍ਹਾਂ ਵਿੱਚੋਂ ਕ੍ਰਮਵਾਰ 79.20% ਅਤੇ 20.80% ਮੁੱਖ ਅਤੇ ਸੀਮਾਂਤ ਕਾਮੇ/ ਮਜ਼ਦੂਰ ਹਨ। ਇਹਨਾਂ ਵਿੱਚੋਂ ਜ਼ਿਆਦਾਤਰ ਮਜ਼ਦੂਰ ਖੇਤੀ ਮਜ਼ਦੂਰ ਹਨ ਜੋ ਬਹੁਤ ਘੱਟ ਉਜਰਤਾਂ ਵਾਲੇ ਅਤੇ ਕਠਿਨ ਕੰਮਾਂ ਵਿੱਚ ਲੱਗੇ ਹੋਏ ਹਨ। ਰਾਜ ਸਰਕਾਰ ਸਮਾਜ ਦੇ ਇਸ ਅਣਗੌਲੇ (under privileged) ਪਿਛੜੇ ਵਰਗ ਨੂੰ ਤਕਨੀਕੀ ਸਿਖਲਾਈ ਰਾਹੀਂ ਕਿੱਤਾ ਮੁੱਖੀ ਬਣਾ ਕੇ ਅਤੇ ਉਹਨਾਂ ਦੇ ਮੌਜੂਦਾ ਕੰਮਾਂ ਵਿੱਚ ਹੋਰ ਵਾਧਾ ਕਰਕੇ ਉਹਨਾਂ ਦੇ ਸਮਾਜਿਕ, ਆਰਥਿਕ ਅਤੇ ਸਿਖਿਅਕ ਵਿਕਾਸ ਲਈ ਵਚਨਬੱਧ ਹੈ।

1.7 ਜਨਗਣਨਾ 2001 ਅਨੁਸਾਰ, ਰਾਜ ਵਿੱਚ ਅਨੁਸੂਚਿਤ ਜਾਤੀਆਂ ਦੇ ਜਨ-ਅੰਕਣ (demography) ਦਾ ਤੁਲਨਾਤਮਕ ਵੇਰਵਾ ਹੇਠ ਅਨੁਸਾਰ ਹੈ :-

ਅਨੁਸੂਚਿਤ ਜਾਤੀ ਆਬਾਦੀ

ਕੁੱਲ ਆਬਾਦੀ:	277.43 ਲੱਖ
ਅਨੁਸੂਚਿਤ ਜਾਤੀ ਆਬਾਦੀ:	88.60 ਲੱਖ (31.94%)
ਜਨਰਲ ਆਬਾਦੀ:	188.83 ਲੱਖ (68.06%)

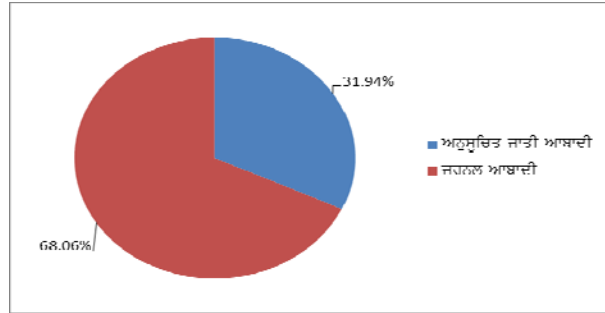

(ਸਾਧਨ : ਜਨਗਣਨਾ-2011)

ਕੁੱਲ, ਦਿਹਾਤੀ ਅਤੇ ਸ਼ਹਿਰੀ ਅਨੁਸੂਚਿਤ ਜਾਤੀ ਆਬਾਦੀ

	ਕੁੱਲ	ਅਨੁਸੂਚਿਤ ਜਾਤੀਆਂ
ਕੁੱਲ	277.43 ਲੱਖ	88.60 ਲੱਖ
ਦਿਹਾਤੀ	173.44 ਲੱਖ (62.52%)	64.97 ਲੱਖ (73.33%)
ਸ਼ਹਿਰੀ	103.99 ਲੱਖ (37.48%)	23.63 ਲੱਖ (26.67%)

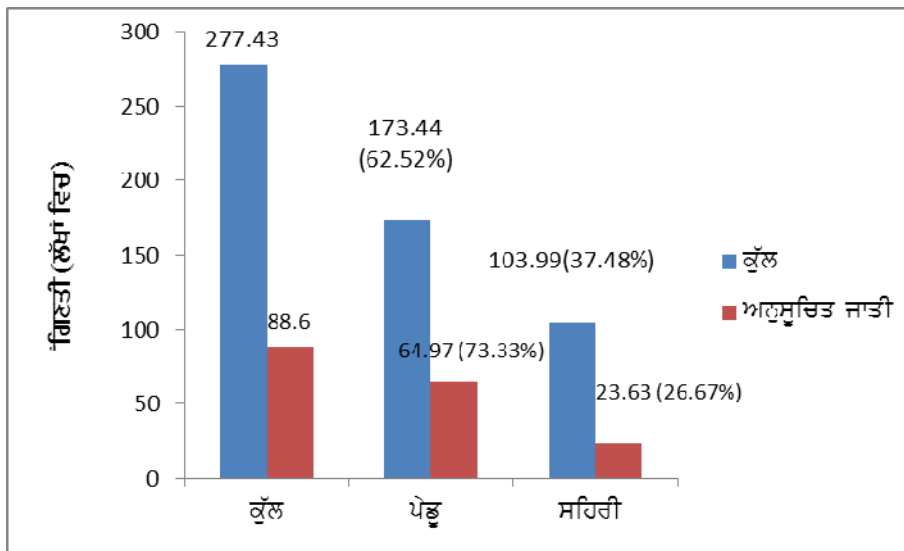

(ਸਾਧਨ : ਜਨਗਣਨਾ-2011)

ਕੁੱਲ ਅਤੇ ਲਿੰਗ-ਵਾਰ ਅਨੁਸੂਚਿਤ ਜਾਤੀ ਆਬਾਦੀ

	ਕੁੱਲ	ਅਨੁਸੂਚਿਤ ਜਾਤੀਆਂ
ਕੁੱਲ	277.43 ਲੱਖ	88.60 ਲੱਖ
ਰੁਰਦ	146.39 (52.77%)	46.40 (52.37%)
ਔਰਤਾਂ	131.04 (47.23%)	42.20 (47.63%)

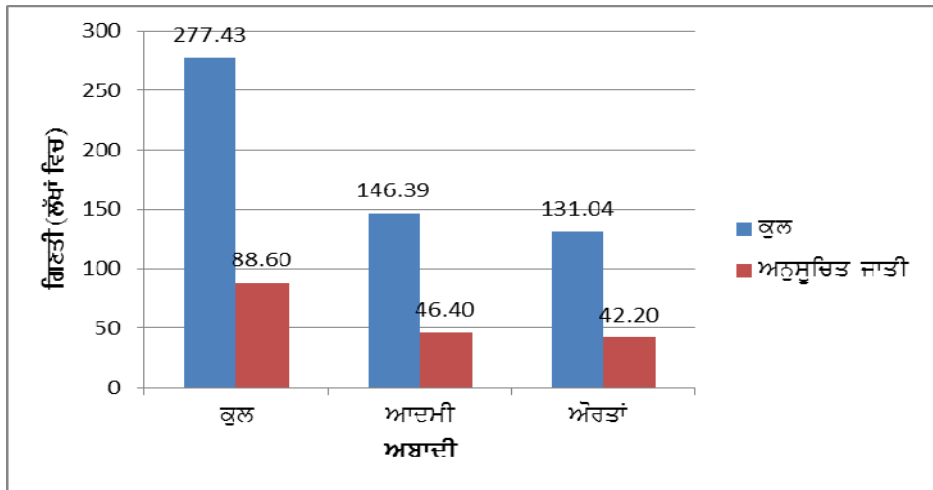

(ਸਾਧਨ : ਜਨਗਣਨਾ-2011)

ਅਨੁਸੂਚਿਤ ਜਾਤੀ ਆਬਾਦੀ ਦਾ ਦਸਵਰਸ਼ੀ ਵਾਧਾ ਦਰ

ਦਹਾਕਾ	ਕੁੱਲ ਆਬਾਦੀ	ਅਨੁਸੂਚਿਤ ਜਾਤੀ ਆਬਾਦੀ
1971-1981	23.89%	34.74%
1981-1991	20.80%	27.28%
1991-2001	20.10%	22.39%
2001-2011	13.89%	26.06%

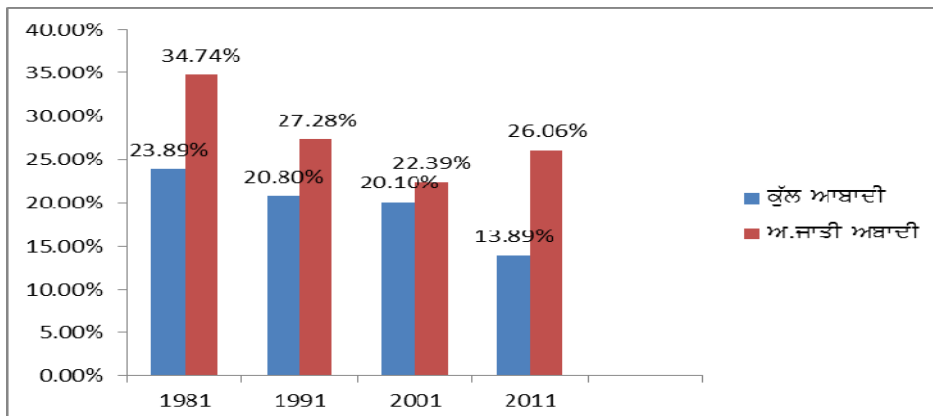

(ਸਾਧਨ : ਜਨਗਣਨਾ-2011)

ਕੁੱਲ ਅਤੇ ਗਰੀਬੀ ਰੇਖਾ ਤੋਂ ਹੇਠਾਂ ਪਰਿਵਾਰ (ਲੱਖਾਂ ਵਿੱਚ)

	ਕੁੱਲ*	ਬੀ.ਪੀ.ਐਲ@
ਕੁੱਲ	43.48	5.23
ਗੈਰ ਅ.ਜਾਤੀ ਪ੍ਰੀਵਾਰ	30.94	2.02 (38.62%)
ਅ.ਜਾਤੀ ਪ੍ਰੀਵਾਰ	12.54	3.21 (61.38%)

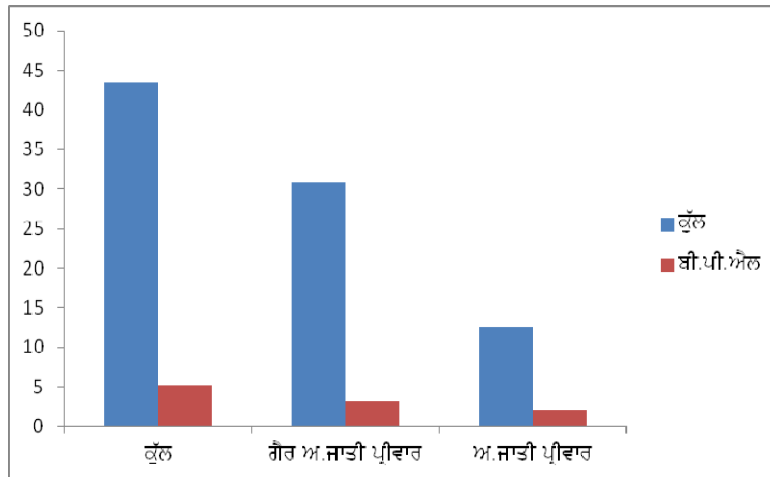

(ਸਾਧਨ: * ਜਨਗਣਨਾ-2001; @ ਦਿਹਾਤੀ ਵਿਕਾਸ ਵਿਭਾਗ 2002 ਅਤੇ ਸੂਡਾ 2004, ਪੰਜਾਬ)

ਕੁੱਲ ਅਤੇ ਗਰੀਬੀ ਰੇਖਾ ਤੋਂ ਹੇਠ ਅਨੁਸੂਚਿਤ ਜਾਤੀ ਪ੍ਰੀਵਾਰਾਂ ਦਾ ਦਿਹਾਤੀ ਅਤੇ ਸ਼ਹਿਰੀ ਵੇਰਵਾ (ਲੱਖਾਂ ਵਿੱਚ)

	ਕੁੱਲ	ਅਨੁਸੂਚਿਤ ਜਾਤੀ
ਕੁੱਲ	5.23	3.21
ਦਿਹਾਤੀ	3.44	2.34
ਸ਼ਹਿਰੀ	1.79	0.87

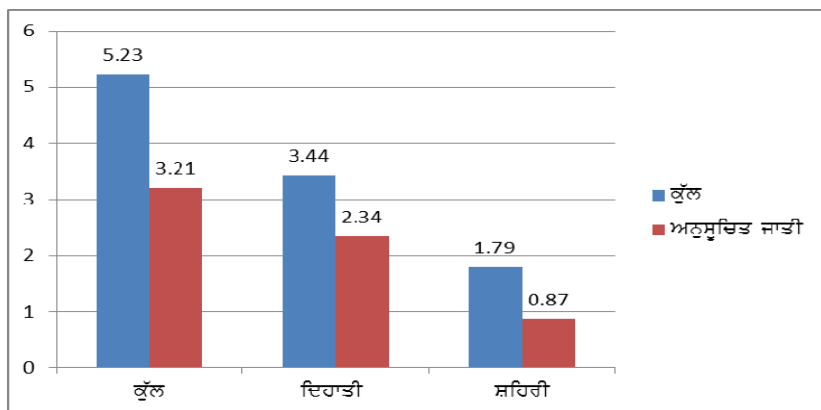

(ਸਾਧਨ: ਦਿਹਾਤੀ ਵਿਕਾਸ ਵਿਭਾਗ -2002 ਅਤੇ ਸੂਡਾ-2004, ਪੰਜਾਬ)

ਕੁੱਲ ਅਤੇ ਲਿੰਗ ਅਨੁਸਾਰ ਅਨੁਸੂਚਿਤ ਜਾਤੀ ਅਬਾਦੀ ਦੀ ਸ਼ਾਖਰਤਾ ਦਰ (ਪ੍ਰਤੀਸ਼ਤ)

	ਸਰਬ ਭਾਰਤੀ		ਪੰਜਾਬ	
	ਕੁੱਲ	ਅਨੁਸੂਚਿਤ ਜਾਤੀ	ਕੁੱਲ	ਅਨੁਸੂਚਿਤ ਜਾਤੀ
ਕੁੱਲ	73.00	66.07	75.84	64.81
ਮਰਦ	80.90	75.17	80.44	70.66
ਔਰਤਾਂ	64.60	56.46	70.73	58.39

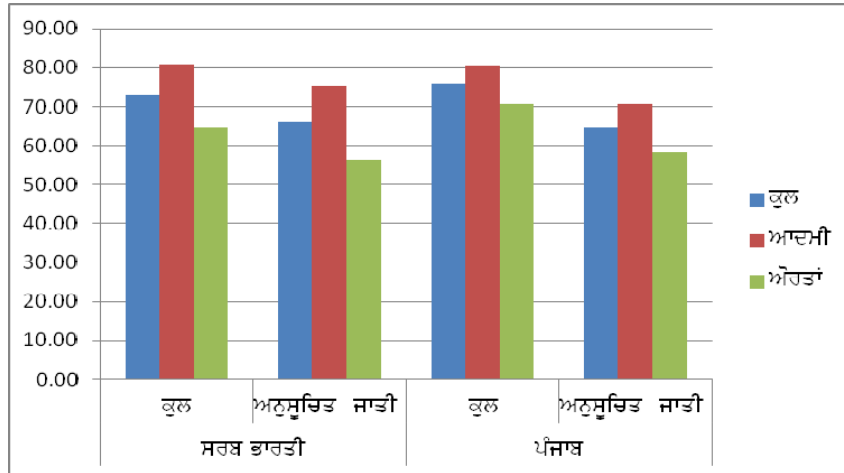

(ਸਾਧਨ : ਜਨਗਣਨਾ-2011)

ਅਨੁਸੂਚਿਤ ਜਾਤੀ ਦੇ ਵਿਦਿਆਰਥੀਆਂ ਦੀ ਮਿਤੀ 30.9.2010 ਤੱਕ ਸਕੂਲ ਛੱਡਣ ਦੀ ਦਰ (ਪ੍ਰਤੀਸ਼ਤ)

ਕਲਾਸ	ਕੁੱਲ	ਅਨੁਸੂਚਿਤ ਜਾਤੀ
I-V	9.40	22.30
I-VIII	9.20	-
I-X	30.50	55.70

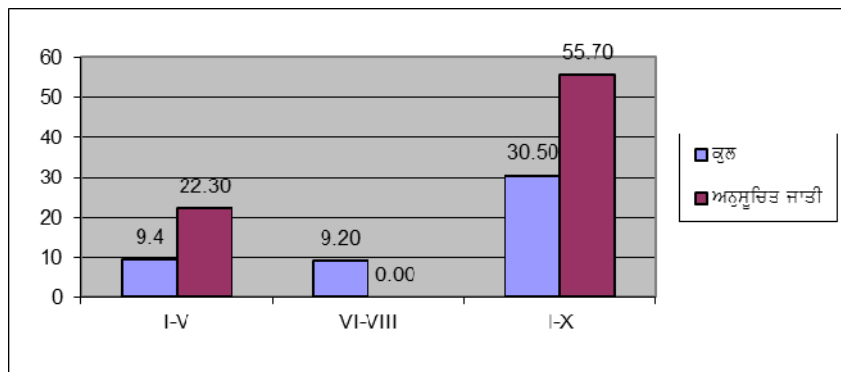

(ਸਾਧਨ - ਸਕੂਲ ਸਿਖਿਆ ਅੰਕੜੇ-2010-11-ਮਨੁੱਖੀ ਸਾਧਨ ਵਿਕਾਸ ਮੰਤਰਾਲਾ)

ਅਨੁਸੂਚਿਤ ਜਾਤੀ ਪ੍ਰਮੁੱਖਤਾ ਵਾਲੇ ਪਿੰਡ

ਕੁੱਲ ਆਬਾਦ ਪਿੰਡ	12,168
ਅ.ਜਾਤੀ ਪ੍ਰਮੁੱਖਤਾ ਵਾਲੇ ਪਿੰਡ (40% ਅਤੇ ਇਸ ਤੋਂ ਜਿਆਦਾ ਅ.ਜਾਤੀ ਆਬਾਦੀ)	4,799 (39.44%)
ਹੋਰ ਆਬਾਦ ਪਿੰਡ	7,369 (60.56%)

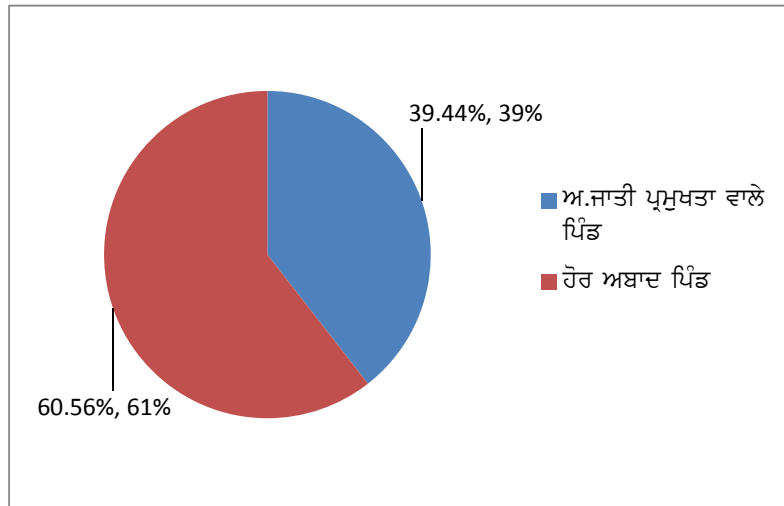

(ਸਾਧਨ : ਜਨਗਣਨਾ-2011)

ਅਨੁਸੂਚਿਤ ਜਾਤੀਆਂ ਕੋਲ ਵਾਹੀਯੋਗ ਜੋਤਾਂ

ਕੁੱਲ ਵਾਹੀਯੋਗ ਜੋਤਾਂ	10,53,000
ਅ.ਜਾਤੀਆਂ ਕੋਲ ਵਾਹੀਯੋਗ ਜੋਤਾਂ	63,480 (6.02%)
ਹੋਰਨਾਂ ਕੋਲ ਵਾਹੀਯੋਗ ਜੋਤਾਂ	9,89,520 (93.98%)

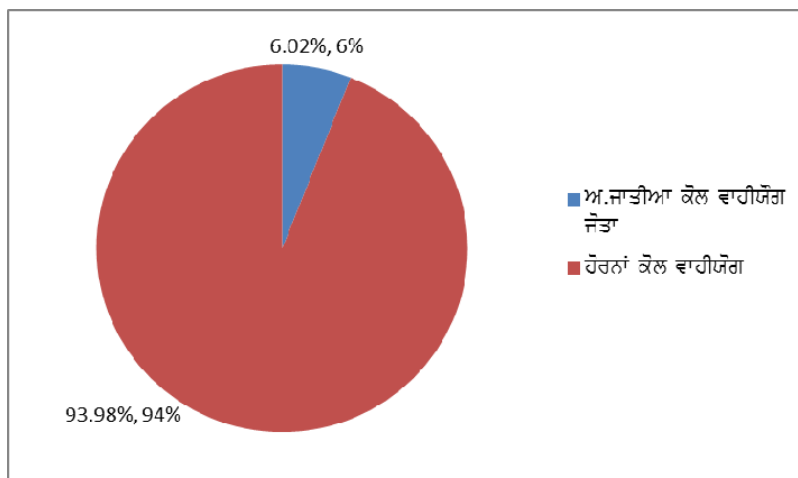

(ਸਾਧਨ: ਖੇਤੀਬਾੜੀ ਸਰਵੇਖਣ-2010-11)

ਅਨੁਸੂਚਿਤ ਜਾਤੀ ਬੱਚਿਆਂ ਦੀ ਮੌਤ ਦਰ

	ਸਰਬ ਭਾਰਤੀ	ਪੰਜਾਬ	
		ਕੁੱਲ	ਅ.ਜਾਤੀ
ਨਵ ਜੰਮੇ ਬੱਚਿਆਂ ਦੀ ਮੌਤ ਦਰ	66.40%	44.10%	46.20%
ਜਨਮ ਤੋਂ ਪਹਿਲਾਂ ਮੌਤ ਦਰ	46.30%	30.60%	29.50%
ਬੱਚਿਆਂ ਦੀ ਮੌਤ ਦਰ	23.20%	6.80%	16.00%

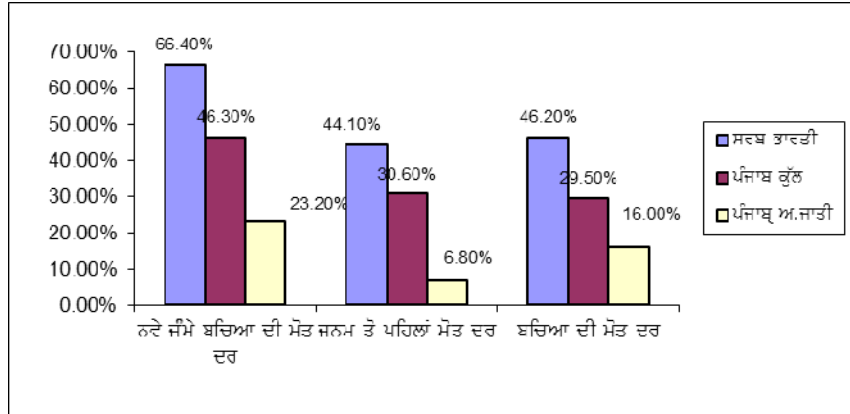

(ਸਾਧਨ : ਕੌਮੀ ਪਰਿਵਾਰਕ ਸਿਹਤ ਸਰਵੇਖਣ -III-2005-06)

ਅਨੁਸੂਚਿਤ ਜਾਤੀਆਂ ਵਿੱਚ ਪੋਸ਼ਣ ਸਬੰਧੀ ਅਪੂਰਨਤਾ ਦਰ

	ਸਰਬ ਭਾਰਤੀ	ਪੰਜਾਬ	
		ਕੁੱਲ	ਅ.ਜਾਤੀ
ਕੱਦ ਅਨੁਸਾਰ ਭਾਰ	21.00%	9.20%	13.40%
ਔਰਤਾਂ ਵਿੱਚ ਖੂਨ ਦੀ ਘਾਟ	58.30%	38.00%	42.60%
ਬੱਚਿਆਂ ਵਿੱਚ ਖੂਨ ਦੀ ਘਾਟ	72.20%	66.40%	73.80%

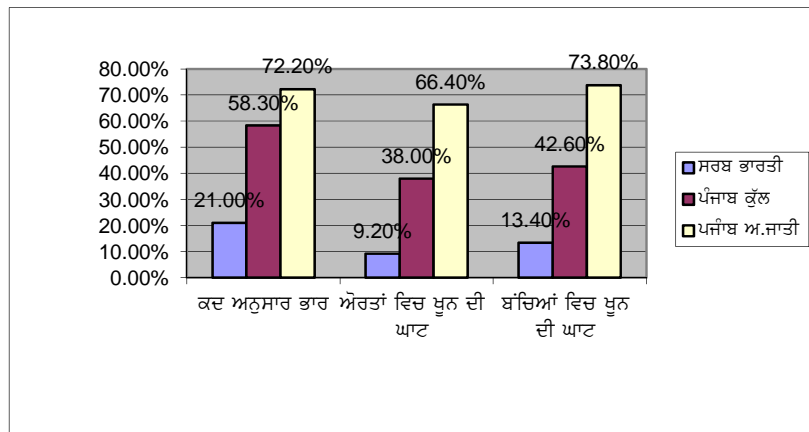

(ਸਾਧਨ : ਕੌਮੀ ਪਰਿਵਾਰਕ ਸਿਹਤ ਸਰਵੇਖਣ-III-2005-06)

ਅਨੁਸੂਚਿਤ ਜਾਤੀਆਂ ਦੇ ਵਿਕਾਸ ਦੀ ਲੋੜ

1.8 ਭਾਰਤ ਦੇ ਸੰਵਿਧਾਨ ਦਾ ਅਨੁਛੇਦ 46 ਪ੍ਰੀਭਾਸ਼ਤ ਕਰਦਾ ਹੈ ਕਿ “The State shall promote with Special Care, the education and economic interest of the weaker sections of the people, and in particular of the Scheduled Castes and Scheduled Tribes and shall protect them from social injustice and all forms of exploitation”. ਅਨੁਸੂਚਿਤ ਜਾਤੀਆਂ ਦਾ ਦੇਸ਼ ਦੇ ਆਰਥਿਕ ਵਿਕਾਸ ਅਤੇ ਕੌਮੀ ਆਰਥਿਕਤਾ ਦੇ ਵਾਧੇ ਵਿੱਚ ਕਾਫੀ ਯੋਗਦਾਨ ਹੈ। ਭਾਵੇਂ ਉੱਨਤੀ ਅਤੇ ਸਮਾਜਿਕ ਨਿਆਂ, ਯੋਜਨਾਬੱਧ ਆਰਥਿਕ ਵਿਕਾਸ ਦੇ ਮੁੱਖ ਉਦੇਸ਼ ਮੰਨੇ ਗਏ ਹਨ, ਪਰ ਯੋਜਨਾਵਾਂ ਦੇ ਪਹਿਲੇ ਚਾਰ ਦਹਾਕਿਆਂ ਦਾ ਤਜਰਬਾ ਇਹ ਦਰਸਾਉਂਦਾ ਹੈ ਕਿ ਆਰਥਿਕ ਵਿਕਾਸ ਅਤੇ ਅਧੁਨਿਕੀਕਰਨ ਦੀ ਪ੍ਰਕਿਰਿਆ ਦੇ ਉਹ ਲਾਭ ਸਮਾਜ ਦੇ ਕਮਜ਼ੋਰ ਵਰਗ ਨੂੰ ਨਹੀਂ ਮਿਲ ਸਕੇ ਜਿਹੜੇ ਮਿਲਣੇ ਚਾਹੀਦੇ ਸਨ। ਵਿਕਾਸ ਦੇ ਨਤੀਜੇ ਅਤੇ ਲਾਭ ਜਿਆਦਾਤਰ ਅਨੁਸੂਚਿਤ ਜਾਤੀਆਂ ਦੇ ਲੋਕਾਂ ਤੱਕ ਪਹੁੰਚੇ ਹੀ ਨਹੀਂ। ਅਨੁਸੂਚਿਤ ਜਾਤੀਆਂ ਦੇ ਲੋਕ ਆਰਥਿਕ ਸੋਸ਼ਣ ਅਤੇ ਸਮਾਜਿਕ ਭੇਦਭਾਵ ਦੀ ਦੋਹਰੀ ਮਾਰ ਨਾਲ ਬੁਰੀ ਤਰ੍ਹਾਂ ਪ੍ਰਭਾਵਿਤ ਹੋਏ ਹਨ। ਉਹ ਮੁੱਖ ਤੌਰ ਤੇ ਖੇਤੀਬਾੜੀ ਮਜ਼ਦੂਰੀ ਦੇ ਧੰਦੇ ਅਤੇ ਹੋਰ ਘੱਟ ਆਮਦਨ ਪੈਦਾ ਕਰਨ ਵਾਲੇ ਕਿੱਤਿਆਂ ਜਿਵੇਂ ਕਿ ਜੁੱਤੀਆਂ ਬਨਾਉਣਾ, ਸਫਾਈ ਕਰਨਾ, ਟੋਕਰੀਆਂ ਬਨਾਉਣਾ, ਤਰਖਾਣਾ ਕੱਮ, ਕੱਪੜੇ ਬੁਣਨਾ, ਡੇਅਰੀ, ਮੁਰਗੀ ਪਾਲਣਾ, ਸੂਰ ਪਾਲਣਾ ਆਦਿ ਵਿੱਚ ਲੱਗੇ ਹੋਏ ਹਨ।

1.9 ਸੰਵਿਧਾਨਕ ਦਿਸ਼ਾ ਨਿਰਦੇਸ਼ਾਂ ਅਤੇ ਸਮਾਜਿਕ ਨਿਆਂ ਅਤੇ ਅਧਿਕਾਰਤਾ ਮੰਤਰਾਲਾ, ਭਾਰਤ ਸਰਕਾਰ ਅਤੇ ਰਾਜ ਸਰਕਾਰ ਵੱਲੋਂ ਵਿਧਾਨਿਕ ਅਤੇ ਕਾਰਜਕਾਰੀ ਉਪਰਾਲਿਆਂ ਦੇ ਬਾਵਜੂਦ, ਆਰਥਿਕ ਮੱਦਦ ਦੀ ਘਾਟ ਕਾਰਨ ਅਨੁਸੂਚਿਤ ਜਾਤੀਆਂ ਦੀ ਦਸ਼ਾ ਵਿੱਚ ਛੇਵੀਂ ਪੰਜ ਸਾਲਾ ਯੋਜਨਾ (1980-85) ਤੋਂ ਪਹਿਲਾਂ ਕੋਈ ਜ਼ਿਆਦਾ ਸੁਧਾਰ ਨਹੀਂ ਸੀ ਹੋਇਆ। ਵਿਕਾਸ ਦੇ ਲਾਭ ਉਨ੍ਹਾਂ ਲੋਕਾਂ ਤੱਕ ਹੇਠਲੇ ਪੱਧਰ ਤੇ ਇਕਸਾਰ ਨਹੀਂ ਪਹੁੰਚੇ, ਜਿੰਨ੍ਹਾਂ ਲਈ ਇਹ ਤੈਅ ਕੀਤੇ ਗਏ ਸਨ। ਇਸ ਤਰ੍ਹਾਂ ਭਾਰਤ ਸਰਕਾਰ ਵੱਲੋਂ ਸੂਖਮ (Micro) ਅਤੇ ਵਿਸ਼ਾਲ (Macro) ਯੋਜਨਾਵਾਂ ਤਹਿਤ ਸ਼ੁਰੂ ਕੀਤੇ ਵੱਖ-ਵੱਖ ਯੋਜਨਾ ਪ੍ਰੋਗਰਾਮਾਂ ਅਧੀਨ ਵਿਕਾਸ ਦਾ ਬਣਦਾ ਲਾਭ ਅਨੁਸੂਚਿਤ ਜਾਤੀਆਂ ਦੇ ਲੋਕਾਂ ਨੂੰ ਨਹੀਂ ਮਿਲਿਆ ਅਤੇ ਇਹਨਾਂ ਨੂੰ ਬਣਦੇ ਲਾਭਾਂ ਤੋਂ ਵਾਂਝਾ ਰਹਿਣਾ ਪਿਆ। ਛੇਵੀਂ ਪੰਜ ਸਾਲਾ ਯੋਜਨਾ (1980-85) ਦੌਰਾਨ ਨਿਰਦੇਸ਼ਕ ਸਿਧਾਂਤਾਂ (Directive Principles) ਦੀ ਇਕਰੂਪਤਾ ਵਿੱਚ ਅਨੁਸੂਚਿਤ ਜਾਤੀਆਂ ਦੇ ਸਮਾਜਿਕ ਅਤੇ ਆਰਥਿਕ ਵਿਕਾਸ ਲਈ ਜਨਰਲ ਸੈਕਟਰਾਂ ਵਿੱਚੋਂ ਘੱਟੋ-ਘੱਟ ਅਨੁਸੂਚਿਤ ਜਾਤੀਆਂ ਦੀ ਆਬਾਦੀ ਦੀ ਪ੍ਰਤੀਸ਼ਤਤਾ ਦੇ ਬਰਾਬਰ ਦੇ ਲਾਭਾਂ ਦੇ ਵਹਾਓ (flow) ਨੂੰ ਯਕੀਨੀ ਬਨਾਉਣ ਲਈ ਨਵੀਂ ਨੀਤੀ ਅਪਣਾਈ ਗਈ ਹੈ। ਰਾਜ ਸਰਕਾਰ ਅਨੁਸੂਚਿਤ ਜਾਤੀ ਦੇ ਲੋਕਾਂ ਦਾ ਦੂਸਰੇ ਵਰਗ ਦੇ ਲੋਕਾਂ ਨਾਲ ਏਕੀਕਰਨ ਕਰਨ ਲਈ ਵਚਨਬੱਧ ਹੈ ਤਾਂ ਜੋ ਦੋਵਾਂ ਵਰਗਾਂ ਵਿਚਕਾਰ ਕਿਸੇ ਕਿਸਮ ਦਾ ਪੱਖਪਾਤ ਨਾ ਹੋਵੇ। ਅਜਿਹਾ ਤਾਂ ਹੀ ਸੰਭਵ ਹੈ ਜੇਕਰ ਅਨੁਸੂਚਿਤ ਜਾਤੀ ਦੇ ਲੋਕਾਂ ਦੀਆਂ ਗਤੀਵਿਧੀਆਂ/ਕੰਮਕਾਰ ਨੂੰ ਹੁਨਰ ਵਿਕਾਸ ਨਾਲ ਕਿੱਤਾ ਮੁੱਖੀ ਬਣਾ ਕੇ ਉਸ ਨੂੰ ਉਦਯੋਗੀਕਰਨ ਨਾਲ ਜੋੜਿਆ ਜਾਵੇ। ਇਹ ਨਵੀਂ ਨੀਤੀ ਹੇਠ ਲਿਖੇ ਦੋ ਮਹੱਤਵਪੂਰਨ ਸਰੋਤਾਂ ਦਾ ਮੇਲ ਹੈ:-

I. ਅਨੁਸੂਚਿਤ ਜਾਤੀਆਂ ਸਬ ਪਲਾਨ (ਐਸ.ਸੀ.ਐਸ.ਪੀ)

ਅਨੁਸੂਚਿਤ ਜਾਤੀਆਂ ਸਬ ਪਲਾਨ ਰਾਜ ਦੇ ਸਮੁੱਚੇ ਯੋਜਨਾ ਉਪਬੰਧਾਂ ਵਿੱਚੋਂ ਰਾਜ ਵਿੱਚ ਅਨੁਸੂਚਿਤ ਜਾਤੀਆਂ ਦੀ ਆਬਾਦੀ ਦੇ ਅਨੁਪਾਤ ਵਿੱਚ ਫੰਡਾਂ ਦਾ ਵਹਾਓ (flow) ਹੈ। ਇਹ ਫੰਡ ਰਾਜ ਵਿੱਚ ਅਨੁਸੂਚਿਤ ਜਾਤੀ ਦੇ ਲੋਕਾਂ ਦੇ ਸਮਾਜਿਕ, ਆਰਥਿਕ ਅਤੇ ਸਿੱਖਿਅਕ ਵਿਕਾਸ ਲਈ ਵਰਤੇ ਜਾਂਦੇ ਹਨ।

II. ਅਨੁਸੂਚਿਤ ਜਾਤੀਆਂ ਸਬ ਪਲਾਨ ਲਈ ਵਿਸ਼ੇਸ਼ ਕੇਂਦਰੀ ਸਹਾਇਤਾ (ਐਸ.ਸੀ.ਏ)

ਅਨੁਸੂਚਿਤ ਜਾਤੀਆਂ ਸਬ ਪਲਾਨ ਲਈ ਵਿਸ਼ੇਸ਼ ਕੇਂਦਰੀ ਸਹਾਇਤਾ, ਸਮਾਜਿਕ ਨਿਆਂ ਅਤੇ ਅਧਿਕਾਰਤਾ ਮੰਤਰਾਲਾ, ਭਾਰਤ ਸਰਕਾਰ ਵੱਲੋਂ ਦਿੱਤੀ ਜਾਂਦੀ 100% ਗਰਾਂਟ ਹੈ ਜੋ ਰਾਜ ਵਿੱਚ ਗਰੀਬੀ ਰੇਖਾ ਤੋਂ ਹੇਠਾਂ ਰਹਿ ਰਹੇ ਅਨੁਸੂਚਿਤ ਜਾਤੀਆਂ ਦੇ ਪਰਿਵਾਰਾਂ ਦੇ ਆਰਥਿਕ ਵਿਕਾਸ ਲਈ ਵਰਤੀ ਜਾਂਦੀ ਹੈ।

ਕਾਰਜਨੀਤੀ

1.10 ਇਹ ਨਵੀਂ ਨੀਤੀ ਮੁੱਖ ਤੌਰ ਤੇ ਇਸ ਉਦੇਸ਼ ਨਾਲ ਤਿਆਰ ਕੀਤੀ ਗਈ ਹੈ ਕਿ ਅਨੁਸੂਚਿਤ ਜਾਤੀਆਂ, ਜੋ ਕਿ ਸਮਾਜ ਦਾ ਸੀਮਾਂਤ ਦੱਬਿਆ ਕੁਚਲਿਆ ਅਤੇ ਅਣਗੌਲਿਆ ਵਰਗ ਹੈ ਅਤੇ ਰਾਜ ਦੀ ਕੁੱਲ ਆਬਾਦੀ ਦਾ ਇੱਕ ਤਿਹਾਈ ਭਾਗ ਹੈ, ਦਾ ਸਮਾਜਿਕ, ਆਰਥਿਕ ਅਤੇ ਸਿੱਖਿਅਕ ਵਿਕਾਸ ਕੀਤਾ ਜਾਵੇ। ਅਨੁਸੂਚਿਤ ਜਾਤੀਆਂ ਦੀਆਂ ਅਸਲ ਲੋੜਾਂ ਨੂੰ ਮੁੱਖ ਰੱਖਦੇ ਹੋਏ ਰਾਜ ਸਰਕਾਰ ਹਰੇਕ ਖੇਤਰ ਵਿੱਚ ਨਵੀਆਂ ਸਕੀਮਾਂ ਬਣਾਉਣ ਅਤੇ ਚੱਲ ਰਹੀਆਂ ਵਰਤਮਾਨ ਸਕੀਮਾਂ ਦਾ ਪੁਨਰਗਠਨ (restructure) ਕਰਨ ਲਈ ਹਰ ਸੰਭਵ ਕੋਸ਼ਿਸ਼ ਕਰ ਰਹੀ ਹੈ ਅਤੇ ਇਹਨਾਂ ਲੋਕਾਂ ਦੇ ਸਮਾਜਿਕ ਅਤੇ ਆਰਥਿਕ ਵਿਕਾਸ ਲਈ ਰਾਜ ਦੀ ਸਾਲਾਨਾ ਯੋਜਨਾ ਵਿੱਚੋਂ ਫੰਡ ਰਾਖਵੇਂ ਰੱਖੇ ਜਾ ਰਹੇ ਹਨ। ਅਨੁਸੂਚਿਤ ਜਾਤੀਆਂ ਸਬ ਪਲਾਨ ਅਧੀਨ ਅਨੁਸੂਚਿਤ ਜਾਤੀਆਂ ਦੇ ਵਿਕਾਸ ਸਬੰਧੀ ਪ੍ਰੋਗਰਾਮਾਂ ਦੀ ਸਹੀ ਤਰੀਕੇ ਨਾਲ ਯੋਜਨਾਬੰਦੀ, ਲਾਗੂਕਰਨ, ਸਰਵੇਖਣ/ਸਮੀਖਿਆ ਅਤੇ ਮੁਲਾਂਕਣ ਲਈ ਰਾਜ ਸਰਕਾਰ ਡਾਇਰੈਕਟੋਰੇਟ ਆਫ ਸ਼ਡਿਊਲਡ ਕਾਸਟਸ ਸਬ ਪਲਾਨ ਨੂੰ ਹੋਰ ਮਜ਼ਬੂਤ ਕਰਨ ਦੇ ਉਪਰਾਲੇ ਕਰ ਰਹੀ ਹੈ।

ਅਧਿਆਇ-2

ਅਨੁਸੂਚਿਤ ਜਾਤੀਆਂ ਸਬ ਪਲਾਨ

ਧਾਰਨਾ

ਯੋਜਨਾ ਕਮਿਸ਼ਨ, ਭਾਰਤ ਸਰਕਾਰ ਵੱਲੋਂ ਅਨੁਸੂਚਿਤ ਜਾਤੀਆਂ ਸਬ ਪਲਾਨ (ਐਸ.ਸੀ.ਐਸ.ਪੀ) ਦੀ ਧਾਰਨਾ ਛੇਵੀਂ ਪੰਜ ਸਾਲਾ ਯੋਜਨਾ (1980-1985) ਤਿਆਰ ਕਰਦੇ ਸਮੇਂ ਇਸ ਮੰਤਵ ਨਾਲ ਅਮਲ ਵਿੱਚ ਲਿਆਂਦੀ ਗਈ ਸੀ ਕਿ ਐਸ.ਸੀ.ਐਸ.ਪੀ ਅਧੀਨ ਰਾਜ ਦੀ ਸਾਲਾਨਾ ਯੋਜਨਾ ਵਿੱਚੋਂ ਅਨੁਸੂਚਿਤ ਜਾਤੀਆਂ ਦੀ ਵਸੋਂ ਦੀ ਪ੍ਰਤੀਸ਼ਤਤਾ ਦੇ ਬਰਾਬਰ ਦੇ ਵਿੱਤੀ ਅਤੇ ਭੌਤਿਕ ਲਾਭ ਦੇ ਕੇ ਉਹਨਾਂ ਦਾ ਸਮਾਜਿਕ, ਆਰਥਿਕ ਅਤੇ ਸਿਖਿਅਕ ਵਿਕਾਸ ਯਕੀਨੀ ਬਣਾਇਆ ਜਾ ਸਕੇ । ਯੋਜਨਾ ਕਮਿਸ਼ਨ, ਭਾਰਤ ਸਰਕਾਰ ਵੱਲੋਂ ਇਸ ਗੱਲ ਤੇ ਜ਼ੋਰ ਦਿੱਤਾ ਜਾ ਰਿਹਾ ਹੈ ਕਿ ਅਨੁਸੂਚਿਤ ਜਾਤੀਆਂ ਦੇ ਲੋਕ ਇਤਿਹਾਸਿਕ ਤੌਰ ਤੇ ਪਿਛੜੇ ਹੋਣ ਕਰਕੇ ਉਹਨਾਂ ਦੀਆਂ ਵਿਕਾਸ ਸਬੰਧੀ ਜ਼ਰੂਰਤਾਂ ਅਤੇ ਪ੍ਰਾਥਮਿਕਤਾਵਾਂ ਲਈ ਯੋਜਨਾ ਦੇ ਉਪਬੰਧਾਂ ਵਿੱਚੋਂ ਉਹਨਾਂ ਦੀ ਜਨਸੰਖਿਆ ਦੀ ਪ੍ਰਤੀਸ਼ਤਤਾ ਨਾਲੋਂ ਵੀ ਵੱਧ ਹਿੱਸਾ ਲੋੜੀਦਾ ਹੈ। ਇਹ ਯੋਜਨਾ ਅਨੁਸੂਚਿਤ ਜਾਤੀਆਂ ਦੇ ਪਰਿਵਾਰਾਂ ਨੂੰ ਮੁੱਖ ਕਿੱਤਿਆਂ ਜਿਵੇਂ ਕਿ ਖੇਤੀਬਾੜੀ ਕਾਮੇ, ਛੋਟੇ ਅਤੇ ਮੱਧਮ ਕਿਸਾਨ, ਮੱਛੀਪਾਲਕ, ਸਫਾਈ ਸੇਵਕ ਅਤੇ ਗੈਰ ਸੰਗਠਿਤ ਸ਼ਹਿਰੀ ਮਜਦੂਰਾਂ ਆਦਿ ਰਾਹੀਂ ਆਮਦਨ ਵਧਾਉ ਸਕੀਮਾਂ ਅਧੀਨ ਲਾਭ ਪਹੁੰਚਾਉਣ ਦੇ ਮੰਤਵ ਨਾਲ ਤਿਆਰ ਕੀਤੀ ਗਈ ਹੈ। ਇਸ ਤੋਂ ਇਲਾਵਾ, ਅਨੁਸੂਚਿਤ ਜਾਤੀਆਂ ਸਬ ਪਲਾਨ ਅਧੀਨ ਅਨੁਸੂਚਿਤ ਜਾਤੀਆਂ ਦੀਆਂ ਬਸਤੀਆਂ ਵਿੱਚ ਘੱਟੋ-ਘੱਟ ਜ਼ਰੂਰਤਾਂ ਪ੍ਰੋਗਰਾਮ ਅਧੀਨ ਜ਼ਰੂਰੀ ਸਹੂਲਤਾਂ ਜਿਵੇਂ ਕਿ ਪੀਣ ਵਾਲਾ ਪਾਣੀ, ਲਿੰਕ ਸੜਕਾਂ, ਘਰਾਂ ਲਈ ਥਾਂ, ਘਰਾਂ ਵਿੱਚ ਸੁਧਾਰ ਅਤੇ ਹੋਰ ਮੁੱਢਲੀਆਂ ਸੇਵਾਵਾਂ ਜਿਵੇਂ ਕਿ ਪ੍ਰਾਇਮਰੀ ਸਕੂਲ, ਸਿਹਤ ਕੇਂਦਰ, ਪਸ਼ੂ ਚਿਕਿੱਤਸਾ ਕੇਂਦਰ, ਪੰਚਾਇਤ ਘਰ, ਕਮਿਊਨਿਟੀ ਹਾਲ, ਪੋਸ਼ਣ ਕੇਂਦਰ, ਬਿਜਲੀ ਦੀ ਪੂਰਤੀ, ਸਾਂਝੇ ਕੰਮਾਂ ਲਈ ਸਥਾਨ, ਸਾਂਝੀਆਂ ਸਹੂਲਤਾਂ ਲਈ ਕੇਂਦਰ ਆਦਿ ਮੁਹੱਈਆ ਕਰਵਾ ਕੇ ਉਹਨਾਂ ਦੇ ਰਹਿਣ-ਸਹਿਣ ਦੇ ਹਾਲਾਤਾਂ ਵਿੱਚ ਸੁਧਾਰ ਲਿਆਉਣ ਦੀ ਤਜਵੀਜ਼ ਹੈ। ਇਸ ਤਰ੍ਹਾਂ ਰਾਜ ਸਰਕਾਰ ਵੱਲੋਂ ਇਹ ਕੋਸ਼ਿਸ਼ਾਂ ਕੀਤੀਆਂ ਜਾ ਰਹੀਆਂ ਹਨ ਕਿ ਅਨੁਸੂਚਿਤ ਜਾਤੀਆਂ ਸਬ ਪਲਾਨ ਅਧੀਨ ਅਨੁਸੂਚਿਤ ਜਾਤੀਆਂ ਦੇ ਸਮਾਜਿਕ, ਆਰਥਿਕ ਅਤੇ ਸਿਖਿਅਕ ਵਿਕਾਸ ਲਈ ਉਹਨਾਂ ਦੀਆਂ ਲੋੜਾਂ ਅਨੁਸਾਰ ਹਰ ਖੇਤਰ ਵਿੱਚ ਨਵੀਆਂ ਸਕੀਮਾਂ ਤਿਆਰ ਕਰਕੇ ਅਤੇ ਚੱਲ ਰਹੀਆਂ ਸਕੀਮਾਂ ਦਾ ਜ਼ਰੂਰਤ ਅਨੁਸਾਰ ਪੁਨਰ-ਗਠਨ ਕਰਕੇ ਅਨੁਸੂਚਿਤ ਜਾਤੀਆਂ ਦੇ ਲੋਕਾਂ ਦਾ ਵਿਕਾਸ ਕੀਤਾ ਜਾਵੇ।

ਵਿਸਤ੍ਰਿਤ ਉਦੇਸ਼ ਅਤੇ ਕਾਰਜਨੀਤੀ

2.2. ਅਨੁਸੂਚਿਤ ਜਾਤੀਆਂ ਦੇ ਲੋਕਾਂ ਕੋਲ ਵਾਹੀ ਯੋਗ ਜੋਤਾਂ ਛੋਟੇ ਆਕਾਰ ਦੀਆਂ ਹੋਣ ਕਰਕੇ ਉਹਨਾਂ ਕੋਲ ਖੇਤੀਬਾੜੀ ਅਧਾਰਿਤ ਕਿੱਤਿਆਂ ਦੀ ਗੁੰਜਾਇਸ਼ ਬਹੁਤ ਘੱਟ ਹੈ। ਭੂਮੀ ਇਕ ਦੁਰਲੱਭ ਸਾਧਨ ਹੋਣ ਕਰਕੇ ਇਸ ਦੀ ਕੀਮਤ ਬਹੁਤ ਵੱਧ ਗਈ ਹੈ। ਇਸ ਲਈ ਅਨੁਸੂਚਿਤ ਜਾਤੀਆਂ ਦੇ ਲੋਕਾਂ ਕੋਲ ਵਾਹੀ ਯੋਗ ਜੋਤਾਂ ਦੇ ਆਕਾਰ ਨੂੰ ਵਧਾਉਣ ਦੀ ਗੁੰਜਾਇਸ਼ ਨਾਂਹ ਦੇ ਬਰਾਬਰ ਹੈ। ਕਿਉਂਕਿ ਰਾਜ ਵਿੱਚ ਅਨੁਸੂਚਿਤ ਜਾਤੀਆਂ

ਦੇ ਲੋਕਾਂ ਦੀਆਂ ਵਾਹੀਯੋਗ ਜੋਤਾਂ ਦਾ ਜ਼ਿਆਦਾਤਰ ਹਿੱਸਾ ਆਰਥਿਕ ਪੱਖੋਂ ਗੁਜ਼ਾਰੇ ਲਾਇਕ ਅਤੇ ਲਾਹੇਵੰਦ ਨਹੀਂ ਹੈ ਅਤੇ ਇਹ ਜੋਤਾਂ ਰਾਜ ਦੇ ਗੈਰ ਅਨੁਸੂਚਿਤ ਜਾਤੀਆਂ ਦੇ ਲੋਕਾਂ ਦੀਆਂ ਵਾਹੀਯੋਗ ਜੋਤਾਂ ਨਾਲ ਦੂਰ-ਦੂਰ ਤੱਕ ਫੈਲੀਆਂ ਹੋਈਆਂ ਹਨ, ਇਸ ਲਈ ਇਸ ਗੱਲ ਤੇ ਵਿਸ਼ੇਸ਼ ਜ਼ੋਰ ਦਿੱਤਾ ਜਾ ਰਿਹਾ ਹੈ ਕਿ ਸਿੱਖਿਆ, ਸਿਖਲਾਈ ਅਤੇ ਨਿਪੁੰਨਤਾ ਵਿਕਾਸ ਰਾਹੀਂ ਇਹਨਾਂ ਲੋਕਾਂ ਦਾ ਆਰਥਿਕ ਵਿਕਾਸ ਕਰਕੇ ਇਹਨਾਂ ਨੂੰ ਰੁਜ਼ਗਾਰ/ਸਵੈ-ਰੁਜ਼ਗਾਰ ਵਿੱਚ ਸਥਾਪਿਤ ਕੀਤਾ ਜਾਵੇ ਅਤੇ ਅਨੁਸੂਚਿਤ ਜਾਤੀਆਂ ਦੀ ਘਣਤਾ ਵਾਲੇ ਇਲਾਕਿਆਂ ਵਿੱਚ ਜ਼ਰੂਰੀ ਬੁਨਿਆਦੀ ਢਾਂਚਾ ਸਹੂਲਤਾਂ ਪਹਿਲ ਦੇ ਆਧਾਰ ਤੇ ਮੁਹੱਈਆ ਕਰਵਾਈਆਂ ਜਾਣ। ਅਨੁਸੂਚਿਤ ਜਾਤੀਆਂ ਦੇ ਸਮੁੱਚੇ ਆਰਥਿਕ ਅਤੇ ਸਮਾਜਿਕ ਵਿਕਾਸ ਲਈ ਵਿਸਤ੍ਰਿਤ ਉਦੇਸ਼ ਹੇਠ ਅਨੁਸਾਰ ਹਨ:-

ਉਦੇਸ਼

- ੳ) ਅਨੁਸੂਚਿਤ ਜਾਤੀਆਂ ਦੇ ਲੋਕਾਂ ਕੋਲ ਜੋ ਵੀ ਪੂੰਜੀ ਹੈ ਉਸ ਦੀ ਸੰਭਾਲ ਕਰਨਾ ;
- ਅ) ਕਾਰਜ ਕੁਸ਼ਲਤਾ ਵਿੱਚ ਵਾਧਾ ਅਤੇ ਨਵੀਨੀਕਰਨ ਕਰਕੇ ਉਤਪਾਦਕਤਾ ਅਤੇ ਰੋਜ਼ਗਾਰ ਦੀ ਸੰਭਾਵਨਾ ਨੂੰ ਵਧਾਉਣਾ ;
- ੲ) ਇਹਨਾਂ ਲੋਕਾਂ ਨੂੰ ਇਸ ਯੋਗ ਬਨਾਉਣਾ ਕਿ ਇਹ ਵਿਸ਼ੇਸ਼ ਸਿੱਖਿਆ/ਤਕਨੀਕੀ ਯੋਗਤਾਵਾਂ ਹਾਸਿਲ ਕਰਕੇ ਮੌਜੂਦਾ ਅਤੇ ਨਵੇਂ ਉਭਰਦੇ ਖੇਤਰਾਂ ਵਿੱਚ ਪੈਦਾ ਹੋਣ ਵਾਲੇ ਮੌਕਿਆਂ ਦਾ ਲਾਭ ਲੈ ਸਕਣ ;
- ਸ) ਅਨੁਸੂਚਿਤ ਜਾਤੀ ਪ੍ਰੀਵਾਰਾਂ ਦੇ ਸਮੂਹਾਂ ਦਾ ਵਿਸਤ੍ਰਿਤ ਤੇ ਏਕੀਕ੍ਰਿਤ ਲਾਭਪਾਤਰੀ ਸਕੀਮਾਂ ਰਾਹੀਂ ਆਰਥਿਕ ਵਿਕਾਸ ਕਰਕੇ ਉਹਨਾਂ ਦੀ ਆਮਦਨ ਵਿੱਚ ਵਾਧਾ ਕਰਨਾ ;
- ਹ) ਖੇਤੀਬਾੜੀ ਮਜ਼ਦੂਰਾਂ ਲਈ ਘੱਟੋ-ਘੱਟ ਮਜ਼ਦੂਰੀ ਯਕੀਨੀ ਬਨਾਉਣਾ ਅਤੇ ਉਹਨਾਂ ਦੇ ਸ਼ੋਸ਼ਣ ਨੂੰ ਰੋਕਣਾ ;
- ਕ) ਬਸਤੀ ਸੁਧਾਰ ਸਕੀਮਾਂ ਰਾਹੀਂ ਅਨੁਸੂਚਿਤ ਜਾਤੀਆਂ ਦੇ ਲੋਕਾਂ ਦੇ ਕੰਮ-ਕਾਜ ਅਤੇ ਰਹਿਣ-ਸਹਿਣ ਦੇ ਹਾਲਤਾਂ ਵਿੱਚ ਪ੍ਰਭਾਵਸ਼ਾਲੀ ਅਤੇ ਵਾਸਤਵਿਕ ਸੁਧਾਰ ਲਿਆਉਣਾ ;
- ਖ) ਗਰੀਬੀ ਅਤੇ ਬੇਰੁਜ਼ਗਾਰੀ ਵਿੱਚ ਵਾਸਤਵਿਕ ਕਮੀ ਲਿਆਉਣਾ ;
- ਗ) ਸਿੱਖਿਆ ਅਤੇ ਸਿਹਤ ਸੇਵਾਵਾਂ ਪ੍ਰਦਾਨ ਕਰਕੇ ਅਨੁਸੂਚਿਤ ਜਾਤੀਆਂ ਦੇ ਲੋਕਾਂ ਵਿੱਚ ਮਨੁੱਖੀ ਸੋਮਿਆਂ ਦਾ ਵਿਕਾਸ ਕਰਨਾ ;
- ਘ) ਖੇਤੀਬਾੜੀ ਧੰਦਿਆਂ ਤੇ ਆਧਾਰਿਤ ਨਿਰਭਰਤਾ ਨੂੰ ਘੱਟ ਕਰਨ ਲਈ ਧੰਦਿਆਂ ਵਿੱਚ ਵਿਭਿੰਨਤਾ/ਨਿਪੁੰਨਤਾ ਲਿਆਉਣਾ ਅਤੇ ਮਨੁੱਖੀ ਸਾਧਨਾਂ ਨੂੰ ਸਹੀ ਢੰਗ ਨਾਲ ਵਰਤੋਂ ਵਿੱਚ ਲਿਆਉਣਾ ;
- ਙ) ਸ਼ਿਲਪਕਾਰਾਂ ਅਤੇ ਹੋਰ ਕਿੱਤਾ ਵਰਗਾਂ ਦਾ ਸ਼ੋਸ਼ਣ ਕਰਨ ਵਾਲੇ ਦਲਾਲਾਂ ਨੂੰ ਖਤਮ ਕਰਕੇ ਉਹਨਾਂ ਵੱਲੋਂ ਤਿਆਰ ਕੀਤੀਆਂ ਗਈਆਂ ਵਸਤਾਂ ਦਾ ਸਹੀ ਮੁੱਲ ਦਿਵਾਉਣ ਦੇ ਮੰਤਵ ਨਾਲ ਮੰਡੀਆਂ ਦੀ ਸੁਵਿਧਾ ਉਪਲੱਬਧ ਕਰਵਾਉਣਾ ;

- ਚ) ਹਰ ਤਰ੍ਹਾਂ ਦੇ ਸ਼ੋਸ਼ਣ ਅਤੇ ਜੁਲਮ ਦੇ ਵਿਰੁੱਧ ਵਿੱਤੀ ਅਤੇ ਭੌਤਿਕ ਸੁਰੱਖਿਆ ਪ੍ਰਦਾਨ ਕਰਨਾ ; ਅਤੇ
- ਛ) ਅਨੁਸੂਚਿਤ ਜਾਤੀਆਂ ਦੇ ਵਿਰੁੱਧ ਅਤਿਆਚਾਰਾਂ ਵਰਗੀਆਂ ਸਮਾਜਿਕ ਕੁਰੀਤੀਆਂ ਨੂੰ ਦੂਰ ਕਰਨ ਲਈ ਹਰ ਤਰ੍ਹਾਂ ਦੇ ਉਪਰਾਲੇ ਕਰਨਾ।

ਕਾਰਜਨੀਤੀ

- ੳ) ਦੱਸੇ ਗਏ ਉਦੇਸ਼ਾਂ ਦੀ ਪੂਰਤੀ ਲਈ ਅਨੁਸੂਚਿਤ ਜਾਤੀਆਂ ਦੇ ਆਰਥਿਕ ਅਤੇ ਸਿਖਿਅਕ ਵਿਕਾਸ ਲਈ ਵਿਸ਼ੇਸ਼ ਧਿਆਨ ਦੇਣਾ ਯਕੀਨੀ ਬਣਾਉਣਾ ;
- ਅ) ਅਨੁਸੂਚਿਤ ਜਾਤੀਆਂ ਦੀ ਵੱਸੋ ਵਾਲੇ ਇਲਾਕਿਆਂ ਵਿੱਚ ਰਹਿੰਦੇ ਲੋਕਾਂ ਦੇ ਜੀਵਨ ਪੱਧਰ ਵਿੱਚ ਸੁਧਾਰ ਲਿਆਉਣ ਦੇ ਮੰਤਵ ਨਾਲ ਅਨੁਸੂਚਿਤ ਜਾਤੀਆਂ ਸਬ ਪਲਾਨ ਅਧੀਨ ਘੱਟੋ-ਘੱਟ ਜ਼ਰੂਰਤਾਂ/ਮੁੱਢਲੀਆਂ ਸਹੂਲਤਾਂ ਮੁਹੱਈਆ ਕਰਵਾਉਣਾ ;
- ੲ) ਅਨੁਸੂਚਿਤ ਜਾਤੀਆਂ ਸਬ ਪਲਾਨ ਵਿੱਚ ਮਨੁੱਖੀ ਸੋਮਿਆਂ ਦਾ ਵਿਕਾਸ ਅਤੇ ਲਾਭਪਾਤਰੀ ਵਿਕਾਸ ਸਬੰਧੀ ਸਕੀਮਾਂ ਨੂੰ ਸ਼ਾਮਿਲ ਕਰਨਾ ;
- ਸ) ਅਨੁਸੂਚਿਤ ਜਾਤੀਆਂ ਸਬ ਪਲਾਨ ਵਿੱਚ ਅਜਿਹੀਆਂ ਸਕੀਮਾਂ ਸ਼ਾਮਿਲ ਹੋਣੀਆਂ ਚਾਹੀਦੀਆਂ ਹਨ ਜੋ ਅਨੁਸੂਚਿਤ ਜਾਤੀਆਂ ਦੇ ਆਰਥਿਕ ਵਿਕਾਸ ਲਈ ਹਰ ਪੱਖੋਂ ਉਚਿੱਤ ਹੋਣ ;
- ਹ) ਪਿਛਲੇ ਸਮੇਂ ਅਤੇ ਭਵਿੱਖ ਦੀਆਂ ਲੋੜਾਂ ਸਬੰਧੀ ਬੁਨਿਆਦੀ ਢਾਂਚਾ ਜ਼ਰੂਰਤਾਂ ਲਈ ਲੋੜੀਂਦੇ ਉਪਬੰਧ ਰੱਖਣਾ ;
- ਕ) ਵੰਡ ਪ੍ਰਣਾਲੀ ਨੂੰ ਅਸਰਦਾਰ ਬਣਾਉਣਾ ;
- ਖ) ਲਾਭਪਾਤਰੀ ਗਰੁੱਪਾਂ ਦੇ ਸੰਗਠਨਾਂ ਅਤੇ ਸੰਸਥਾਵਾਂ ਨੂੰ ਪਹਿਲ ਦੇਣਾ ;
- ਗ) ਅਨੁਸੂਚਿਤ ਜਾਤੀਆਂ ਦੇ ਲੋਕਾਂ ਵਿੱਚ ਫਾਸਲੇ ਨੂੰ ਘਟਾਉਣ ਲਈ ਨੀਤੀ ਤਿਆਰ ਕਰਨ ਅਤੇ ਲਾਗੂਕਰਤਾ ਮਸ਼ੀਨਰੀ ਵਿੱਚ ਵਚਨਬੱਧਤਾ ਲਿਆਉਣਾ ਤਾਂ ਜੋ ਇਹਨਾਂ ਲੋਕਾਂ ਨੂੰ ਮੁੱਖ ਧਾਰਾ ਵਿੱਚ ਲਿਆਦਾ ਜਾ ਸਕੇ ; ਅਤੇ
- ਘ) ਅਨੁਸੂਚਿਤ ਜਾਤੀਆਂ ਦੇ ਵਿਕਾਸ ਅਤੇ ਉਹਨਾਂ ਦੇ ਪੱਧਰ ਨੂੰ ਉਚਾ ਚੁੱਕਣ ਵਿੱਚ ਰਾਜ ਸਰਕਾਰ ਦੇ ਉਦਮਾਂ ਵਿਚ ਹੋਰ ਵਾਧੇ ਲਈ ਸਵੈ-ਸੰਚਾਲਿਤ ਏਜੰਸੀਆਂ/ਰਜਿਸਟਰਡ ਸੰਸਥਾਵਾਂ ਨੂੰ ਸ਼ਾਮਿਲ ਕਰਨਾ।

ਨੀਤੀਗਤ ਫੈਸਲੇ

- ੳ) ਭਲਾਈ ਵਿਭਾਗ ਦੇ ਪ੍ਰਸ਼ਾਸਕੀ ਕੰਟਰੋਲ ਹੇਠ ਇੱਕ ਵੱਖਰਾ ਡਾਇਰੈਕਟੋਰੇਟ, ਡਾਇਰੈਕਟੋਰੇਟ ਆਫ ਅਨੁਸੂਚਿਤ ਜਾਤੀਆਂ ਸਬ ਪਲਾਨ ਸਥਾਪਿਤ ਕੀਤਾ ਜਾਵੇਗਾ ਅਤੇ ਇਸ ਡਾਇਰੈਕਟੋਰੇਟ ਨੂੰ ਅਨੁਸੂਚਿਤ ਜਾਤੀਆਂ ਸਬ ਪਲਾਨ ਦੀ ਬਣਤਰ ਅਤੇ ਲਾਗੂਕਰਨ ਦੇ ਨਿਰੀਖਣ ਲਈ ਨੋਡਲ ਵਿਭਾਗ ਬਣਾਇਆ ਜਾਵੇਗਾ।
- ਅ) ਯੋਜਨਾਬੰਦੀ ਵਿਭਾਗ ਵਲੋਂ ਸਾਲਾਨਾ ਯੋਜਨਾ ਦਾ ਆਕਾਰ ਨਿਰਧਾਰਤ ਹੋਣ ਦੇ ਤੁਰੰਤ

ਬਾਅਦ ਡਾਇਰੈਕਟੋਰੇਟ ਅਨੁਸੂਚਿਤ ਜਾਤੀਆਂ ਸਬ ਪਲਾਨ, ਭਲਾਈ ਵਿਭਾਗ ਵੱਲੋਂ ਅਨੁਸੂਚਿਤ ਜਾਤੀਆਂ ਸਬ ਪਲਾਨ ਦਾ ਕੁੱਲ ਆਕਾਰ ਅਨੁਸੂਚਿਤ ਜਾਤੀਆਂ ਸਬ ਪਲਾਨ ਨੂੰ ਲਾਗੂ ਕਰ ਰਹੇ ਵੱਖ-ਵੱਖ ਲਾਗੂਕਰਤਾ ਵਿਭਾਗਾਂ ਨਾਲ ਸਲਾਹ-ਮਸ਼ਵਰੇ ਉਪਰੰਤ ਅੰਤਿਮ ਕੀਤੇ ਸਕੀਮਵਾਰ ਉਪਬੰਧਾਂ ਦੇ ਆਧਾਰ ਤੇ ਨਿਰਧਾਰਤ ਕੀਤਾ ਜਾਵੇਗਾ।

- ੲ) ਅਨੁਸੂਚਿਤ ਜਾਤੀਆਂ ਸਬ ਪਲਾਨ ਦਾ ਦਸਤਾਵੇਜ਼ ਹੋਰ ਬਜਟ ਦਸਤਾਵੇਜ਼ਾਂ ਦੇ ਨਾਲ ਪੰਜਾਬ ਵਿਧਾਨ ਸਭਾ ਵਿੱਚ ਪੇਸ਼ ਕੀਤਾ ਜਾਵੇਗਾ। ਰਾਜ ਦਾ ਯੋਜਨਾ ਬਜਟ ਵਿਧਾਨ ਸਭਾ ਵਿੱਚ ਪੇਸ਼ ਕਰਨ ਤੋਂ ਪਹਿਲਾਂ ਇਸ ਵਿੱਚ ਅਨੁਸੂਚਿਤ ਜਾਤੀਆਂ ਸਬ ਪਲਾਨ ਦੇ ਉਪਬੰਧ ਸ਼ਾਮਿਲ ਕੀਤੇ ਜਾਣਗੇ।
- ਸ) ਅਨੁਸੂਚਿਤ ਜਾਤੀਆਂ ਸਬ ਪਲਾਨ ਅਧੀਨ ਨਿਰਧਾਰਿਤ ਕੀਤੇ ਫੰਡਾਂ ਦੀ ਜਨਰਲ ਸੈਕਟਰਾਂ ਵਿੱਚ ਪੱਥਰਦਲੀ ਨੂੰ ਰੋਕਣ ਲਈ ਐਸ.ਸੀ.ਐਸ.ਪੀ. ਦੇ ਬਜਟਿਡ ਉਪਬੰਧਾਂ ਦੀ ਬੁਕਿੰਗ ਲਈ ਵੱਖਰਾ ਮਾਈਨਰ ਹੈਡ 789-ਐਸ.ਸੀ.ਪੀ. ਫਾਰ ਐਸ.ਸੀ.ਜ਼ ਖੋਲ੍ਹਿਆ ਗਿਆ ਹੈ।
- ਹ) ਅਨੁਸੂਚਿਤ ਜਾਤੀਆਂ ਦੇ ਭਲਾਈ ਪ੍ਰੋਗਰਾਮਾਂ ਦਾ ਢੁੱਕਵਾਂ ਪ੍ਰਭਾਵ ਹਾਸਲ ਕਰਨ ਲਈ ਜਿਥੋਂ ਤੱਕ ਹੋ ਸਕੇ ਕਲਸਟਰ-ਕਮ-ਸੈਚੂਰੇਸ਼ਨ ਨੀਤੀ ਅਪਣਾਈ ਜਾਵੇਗੀ। ਇਸ ਤਰ੍ਹਾਂ ਮੌਜੂਦਾ ਹਾਲਾਤਾਂ ਨੂੰ ਧਿਆਨ ਵਿੱਚ ਰੱਖਦੇ ਹੋਏ ਥੋੜੀ ਗਿਣਤੀ ਪਰਿਵਾਰਾਂ ਨੂੰ, ਜਿਹੜੇ ਕਿ ਬਹੁਤੇ ਖੇਤਰ ਵਿੱਚ ਫੈਲੇ ਹੋਣ, ਕਵਰ ਨਹੀਂ ਕੀਤਾ ਜਾਣਾ ਚਾਹੀਦਾ। ਚੁਣੇ ਹੋਏ ਲਾਭਪਾਤਰੀਆਂ ਨੂੰ ਦਿੱਤੇ ਜਾਣ ਵਾਲੇ ਵਿਕਾਸ ਪੈਕੇਜ ਹੋਰ ਸਕੀਮਾਂ ਅਧੀਨ ਦਿੱਤੀ ਜਾਂਦੀ ਸਹਾਇਤਾ/ਲਾਭਾਂ ਵਿੱਚ ਸ਼ਾਮਲ ਕਰਕੇ ਪੂਰੀ ਤਰ੍ਹਾਂ ਵਿਆਪਕ ਅਤੇ ਵਿਵਹਾਰਕ ਹੋਣੇ ਚਾਹੀਦੇ ਹਨ। ਕੇਵਲ ਇਸੇ ਤਰ੍ਹਾਂ ਹੀ ਅਨੁਸੂਚਿਤ ਜਾਤੀਆਂ ਦੇ ਪ੍ਰੀਵਾਰਾਂ ਦੇ ਹਾਲਾਤ ਸੁਧਰਣਗੇ ਅਤੇ ਉਹ ਅਸਰਦਾਰ ਢੰਗ ਨਾਲ ਆਪਣੀ ਸੁਰੱਖਿਆ ਵਿਰੁੱਧ ਕਿਸੇ ਵੀ ਤਰ੍ਹਾਂ ਦੇ ਡਰ ਪਰੇ ਰੱਖ ਸਕਣਗੇ। ਇਸ ਤਰ੍ਹਾਂ ਸਾਝੀਆਂ ਸਹੂਲਤਾਂ ਅਤੇ ਸੇਵਾਵਾਂ ਅਤੇ ਉਹਨਾਂ ਨੂੰ ਪ੍ਰਭਾਵੀ ਢੰਗ ਨਾਲ ਲਾਗੂ ਕਰਨਾ, ਨਿਗਰਾਨੀ, ਨਿਰੀਖਣ ਅਤੇ ਪਰਤੀ ਸੂਚਨਾ (feedback) ਕਰਨਾ ਯਕੀਨੀ ਬਣਾਇਆ ਜਾ ਸਕੇਗਾ।
- ਕ) ਸਿੱਖਿਆ/ਸਿਹਤ/ਪਸ਼ੂ ਚਿਕਿਤਸਾ ਸੰਸਥਾਵਾਂ, ਬਾਲਗ ਸਿੱਖਿਆ ਕੇਂਦਰ, ਅੰਗਨਵਾੜੀ ਕੇਂਦਰ, ਸਹਿਕਾਰੀ ਸਭਾਵਾਂ, ਰਾਸ਼ਨ ਡਿਪੂ, ਪ੍ਰਚੂਨ ਦੁਕਾਨਾਂ, ਸਹਿਕਾਰੀ ਦੁੱਧ ਉਤਪਾਦਕ ਸਭਾਵਾਂ, ਦੁੱਧ ਇਕੱਠਾ ਕਰਨ ਵਾਲੇ ਕੇਂਦਰ ਆਦਿ ਅਨੁਸੂਚਿਤ ਜਾਤੀਆਂ ਦੀਆਂ ਬਸਤੀਆਂ/ਮੁਹੱਲਿਆਂ ਵਿੱਚ ਜਾਂ ਨੇੜੇ ਖੋਲ੍ਹੇ ਜਾਣਗੇ। ਇਸੇ ਤਰ੍ਹਾਂ ਘੱਟੋ-ਘੱਟ ਲੋੜਾਂ ਪ੍ਰੋਗਰਾਮ ਅਧੀਨ ਜ਼ਰੂਰੀ ਸਹੂਲਤਾਂ ਜਿਵੇਂ ਕਿ ਪਾਣੀ ਦੀ ਵਿਵਸਥਾ, ਸੀਵਰੇਜ, ਪੇਂਡੂ ਜਲ ਪੂਰਤੀ, ਸ਼ਹਿਰੀ ਵਿਕਾਸ, ਸਫਾਈ ਪ੍ਰੋਗਰਾਮ ਆਦਿ ਵੀ ਉਹਨਾਂ ਸ਼ਹਿਰਾਂ/ਬਲਾਕਾਂ/ਪਿੰਡਾਂ/ਮੁਹੱਲਿਆਂ, ਜਿਥੇ ਅਨੁਸੂਚਿਤ ਜਾਤੀਆਂ ਦੀ ਵਸੋਂ 40% ਜਾਂ ਇਸ ਤੋਂ ਜ਼ਿਆਦਾ ਹੋਵੇ, ਵਿੱਚ ਪਹਿਲ ਦੇ ਆਧਾਰ ਤੇ ਮੁਹੱਈਆ ਕਰਵਾਈਆਂ ਜਾਣਗੀਆਂ। ਇਸ ਤੇ ਆਉਣ ਵਾਲਾ ਸਾਰਾ ਖਰਚਾ ਅਨੁਸੂਚਿਤ ਜਾਤੀਆਂ ਸਬ ਪਲਾਨ ਅਧੀਨ ਬੁੱਕ ਕੀਤਾ ਜਾਵੇਗਾ ਭਾਵੇਂ ਇਹਨਾਂ ਸਹੂਲਤਾਂ ਦਾ ਲਾਭ ਆਮ ਜਾਤੀਆਂ ਦੇ ਲੋਕਾਂ ਨੂੰ ਵੀ ਕਿਉਂ ਨਾ ਪਹੁੰਚਦਾ ਹੋਵੇ।
- ਖ) ਅਨੁਸੂਚਿਤ ਜਾਤੀਆਂ ਸਬ ਪਲਾਨ ਅਤੇ ਵਿਸ਼ੇਸ਼ ਕੇਂਦਰੀ ਸਹਾਇਤਾ ਪ੍ਰੋਗਰਾਮ ਅਧੀਨ ਜ਼ਿਲ੍ਹਾ ਪੱਧਰੀ ਸਕੀਮਾਂ ਦੀ ਬਣਤਰ, ਨਿਰੀਖਣ, ਲਾਗੂਕਰਨ ਅਤੇ ਵਧੇਰੇ ਤਾਲਮੇਲ ਲਈ ਹਰੇਕ ਜ਼ਿਲ੍ਹੇ ਦਾ ਵਧੀਕ ਡਿਪਟੀ ਕਮਿਸ਼ਨਰ (ਵਿਕਾਸ) ਸਬੰਧਤ ਜ਼ਿਲ੍ਹੇ ਦੇ ਡਿਪਟੀ ਕਮਿਸ਼ਨਰ ਦੀ ਮੁਕੰਮਲ ਦੇਖ-ਰੇਖ ਹੇਠ ਨੋਡਲ ਅਫਸਰ ਹੋਵੇਗਾ। ਸਬੰਧਤ ਜ਼ਿਲ੍ਹਾ ਭਲਾਈ ਅਫਸਰ ਇਸ ਕੰਮ ਲਈ ਵਧੀਕ ਡਿਪਟੀ ਕਮਿਸ਼ਨਰ (ਵਿਕਾਸ) ਨੂੰ ਉਸੇ ਤਰ੍ਹਾਂ ਜ਼ਰੂਰੀ ਸਕੱਤਰੇਤ ਸੇਵਾਵਾਂ ਪ੍ਰਦਾਨ ਕਰਨਗੇ ਜਿਵੇਂ ਕਿ ਉਪ ਅਰਥ ਅਤੇ ਅੰਕੜਾ ਸਲਾਹਕਾਰ ਵੱਲੋਂ ਜ਼ਿਲ੍ਹਾ ਪੱਧਰੀ ਪਲਾਨ ਸਕੀਮਾਂ ਲਈ ਡਿਪਟੀ ਕਮਿਸ਼ਨਰ ਨੂੰ ਪ੍ਰਦਾਨ ਕੀਤੀ ਜਾਂਦੀ ਹੈ।

- ਗ) ਸਬੰਧਤ ਜ਼ਿਲ੍ਹਾ ਅਧਿਕਾਰੀ/ਜ਼ਿਲ੍ਹਾ ਭਲਾਈ ਅਫਸਰ, ਭਲਾਈ ਵਿਭਾਗ (ਐਸ.ਸੀ.ਐਸ.ਪੀ.) ਨੂੰ ਅਨੁਸੂਚਿਤ ਜਾਤੀਆਂ ਸਬ ਪਲਾਨ ਦੀਆਂ ਸਕੀਮਾਂ ਅਧੀਨ ਭੌਤਿਕ ਟੀਚਿਆਂ ਅਤੇ ਪ੍ਰਾਪਤੀਆਂ ਬਾਰੇ ਸੂਚਨਾ ਦੇਣਗੇ ਅਤੇ ਇਹ ਵੀ ਦੱਸਣਗੇ ਕਿ ਸਕੀਮ ਕਿਸ ਥਾਂ ਤੇ ਲਾਗੂ ਕੀਤੀ ਜਾ ਰਹੀ ਹੈ ਅਤੇ ਸਕੀਮ ਅਧੀਨ ਕਿੰਨੇ ਲਾਭਪਾਤਰੀ/ਪ੍ਰੀਵਾਰ ਕਵਰ ਕੀਤੇ ਜਾਣਗੇ ਤਾਂ ਜੋ ਭਲਾਈ ਵਿਭਾਗ ਮੌਕੇ ਤੇ ਜਾ ਕੇ ਇਹ ਵੇਖ ਸਕੇ ਕਿ ਸਕੀਮ ਠੀਕ ਤਰ੍ਹਾਂ ਲਾਗੂ ਹੋ ਰਹੀ ਹੈ ਅਤੇ ਸਕੀਮ ਅਧੀਨ ਕਵਰ ਕੀਤੇ ਗਏ ਲਾਭਪਾਤਰੀ ਸਹੀ ਹਨ।
- ਘ) ਸਬੰਧਤ ਵਿਭਾਗਾਂ ਦੇ ਜ਼ਿਲ੍ਹਾ ਮੁੱਖੀ/ਜ਼ਿਲ੍ਹਾ ਭਲਾਈ ਅਫਸਰ ਅਨੁਸੂਚਿਤ ਜਾਤੀਆਂ ਸਬ ਪਲਾਨ ਦੀਆਂ ਭੌਤਿਕ ਅਤੇ ਵਿੱਤੀ ਪ੍ਰਾਪਤੀਆਂ ਬਾਰੇ ਮਹੀਨਾਵਾਰ/ਤਿਮਾਹੀ/ਸਾਲਾਨਾ ਰਿਪੋਰਟ ਵਧੀਕ ਡਿਪਟੀ ਕਮਿਸ਼ਨਰ (ਵਿਕਾਸ) ਨੂੰ ਭੇਜਣਗੇ ਜੋ ਉਹਨਾਂ ਨੂੰ ਸਕੀਮਵਾਰ/ਵਿਭਾਗਵਾਰ ਸੰਕਲਿਤ ਕਰਨ ਉਪਰੰਤ ਨਿਰਧਾਰਤ ਪ੍ਰੋਫਾਰਮੇ ਵਿਚ ਡਾਇਰੈਕਟਰ(ਐਸ.ਸੀ.ਐਸ.ਪੀ.)-ਕਮ-ਸੰਯੁਕਤ ਸਕੱਤਰ ਭਲਾਈ ਵਿਭਾਗ ਨੂੰ ਭੇਜਣਗੇ।
- ਙ) ਵਿਕੇਂਦਰੀਕਰਨ ਯੋਜਨਾ ਨਾਲ ਸਬੰਧਤ ਵਿਭਾਗਾਂ ਦੇ ਮੁੱਖੀ ਵੀ ਅਪਣੇ-ਅਪਣੇ ਵਿਭਾਗਾਂ ਨਾਲ ਸਬੰਧਤ ਜ਼ਿਲ੍ਹਾ ਪੱਧਰੀ ਸਕੀਮਾਂ ਨੂੰ ਲਾਗੂ ਕਰਨ ਲਈ ਲੋੜੀਂਦੀ ਸਮੀਖਿਆ, ਦੇਖ-ਰੇਖ ਅਤੇ ਅਗਵਾਈ ਕਰਨਗੇ ਅਤੇ ਹਰ ਇੱਕ ਸਕੀਮ ਦੇ ਨਿਰਧਾਰਤ ਟੀਚਿਆਂ ਸਬੰਧੀ ਪ੍ਰਾਪਤੀਆਂ ਨੂੰ ਯਕੀਨੀ ਬਣਾਉਣ ਲਈ ਉਚਿਤ ਉਪਾਅ ਕਰਨਗੇ।

ਅਨੁਸੂਚਿਤ ਜਾਤੀਆਂ ਸਬ ਪਲਾਨ-ਬਣਤਰ ਪ੍ਰਣਾਲੀ ਅਤੇ ਬੱਜਟ ਵਿਵਸਥਾ

ਬਣਤਰ ਪ੍ਰਣਾਲੀ

2.3 ਯੋਜਨਾ ਕਮਿਸ਼ਨ, ਭਾਰਤ ਸਰਕਾਰ ਵੱਲੋਂ ਅਨੁਸੂਚਿਤ ਜਾਤੀਆਂ ਸਬ ਪਲਾਨ ਲਈ ਜਾਰੀ ਕੀਤੀਆਂ ਗਈਆਂ ਵਿਸਥਾਰਪੂਰਵਕ ਅਗਵਾਈ ਲੀਹਾਂ (ਅਨੁਲੱਗ-ੳ, ਅਨੁਲੱਗ-ਅ ਅਤੇ ਅਨੁਲੱਗ-ੲ) ਅਨੁਸਾਰ ਐਸ.ਸੀ.ਐਸ.ਪੀ. ਦਾ ਮੁੱਖ ਉਦੇਸ਼ ਰਾਜ ਦੀ ਯੋਜਨਾ ਦੇ ਜਨਰਲ ਸੈਕਟਰਾਂ ਵਿਚੋਂ ਅਨੁਸੂਚਿਤ ਜਾਤੀਆਂ ਦੀ ਪ੍ਰਤੀਸ਼ਤਤਾ ਦੇ ਬਰਾਬਰ ਫੰਡਾਂ/ਲਾਭਾਂ ਨੂੰ ਵੱਖਰਾ ਕੱਢ ਕੇ ਅਨੁਸੂਚਿਤ ਜਾਤੀਆਂ ਦਾ ਵਿਕਾਸ ਕਰਨਾ ਹੈ। ਅਨੁਸੂਚਿਤ ਜਾਤੀਆਂ ਸਬ ਪਲਾਨ ਰਾਜ ਦੀ ਸਾਲਾਨਾ ਯੋਜਨਾ ਅਤੇ ਪੰਜ ਸਾਲਾਂ ਯੋਜਨਾ ਦਾ ਆਖੰਡ ਹਿੱਸਾ ਹੋਣਾ ਚਾਹੀਦਾ ਹੈ ਅਤੇ ਇਸ ਯੋਜਨਾ ਦੇ ਉਪਬੰਧ ਕਿਸੇ ਹੋਰ ਖੇਤਰ ਵਿੱਚ ਪੱਥਬਦਲੀਯੋਗ ਨਹੀਂ ਹੋਣੇ ਚਾਹੀਦੇ, ਜਿਸ ਦਾ ਸਪਸ਼ਟ ਉਦੇਸ਼ ਇਹ ਹੈ ਕਿ ਅਨੁਸੂਚਿਤ ਜਾਤੀਆਂ ਦੇ ਲੋਕਾਂ ਵਿਚ ਸਮਾਜਿਕ ਅਤੇ ਆਰਥਿਕ ਵਿਕਾਸ ਦੇ ਅੰਤਰ ਨੂੰ ਪੂਰਾ ਕੀਤਾ ਜਾ ਸਕੇ। ਇਨ੍ਹਾਂ ਉਦੇਸ਼ਾਂ ਦੀ ਪੂਰਤੀ ਲਈ ਭਾਰਤ ਸਰਕਾਰ ਵੱਲੋਂ ਹੇਠਾਂ ਦਰਸਾਈ ਕਾਰਜ ਯੋਜਨਾ ਦੀ ਸਿਫਾਰਸ਼ ਕੀਤੀ ਗਈ ਹੈ:-

- ੳ) ਰਾਜ/ਕੇਂਦਰ ਸ਼ਾਸਤ ਪ੍ਰਦੇਸ਼ ਦੀ ਕੁੱਲ ਆਬਾਦੀ ਵਿਚੋਂ ਅਨੁਸੂਚਿਤ ਜਾਤੀਆਂ ਦੀ ਆਬਾਦੀ ਦੀ ਪ੍ਰਤੀਸ਼ਤਤਾ ਦੇ ਅਨੁਪਾਤ ਦੇ ਬਰਾਬਰ ਦੇ ਫੰਡ ਸਾਲਾਨਾ ਯੋਜਨਾ ਦੇ ਕੁੱਲ ਉਪਬੰਧਾਂ ਵਿਚੋਂ ਅਨੁਸੂਚਿਤ ਜਾਤੀਆਂ ਸਬ ਪਲਾਨ ਲਈ ਰਾਖਵੇਂ ਰੱਖਣਾ ;
- ਅ) ਅਨੁਸੂਚਿਤ ਜਾਤੀਆਂ ਦੀ ਭਲਾਈ ਨਾਲ ਸਬੰਧਤ ਵਿਭਾਗ/ਸਮਾਜ ਭਲਾਈ ਵਿਭਾਗ ਨੂੰ ਅਨੁਸੂਚਿਤ ਜਾਤੀਆਂ ਸਬ ਪਲਾਨ ਦੀ ਬਣਤਰ ਅਤੇ ਲਾਗੂ ਕਰਨ ਦੇ ਕੰਮ ਲਈ ਨੋਡਲ ਵਿਭਾਗ ਬਨਾਉਣਾ ;

- ੲ) ਅਨੁਸੂਚਿਤ ਜਾਤੀਆਂ ਸਬ ਪਲਾਨ ਲਈ ਰਾਖਵੇਂ ਰੱਖੇ ਗਏ ਫੰਡ ਨੋਡਲ ਵਿਭਾਗ ਦੇ ਪੱਧਰ ਤੇ ਰੱਖੇ ਜਾਣ ਅਤੇ ਨੋਡਲ ਵਿਭਾਗ ਅੱਗੋਂ ਇਹਨਾਂ ਫੰਡਾਂ ਨੂੰ ਅਨੁਸੂਚਿਤ ਜਾਤੀਆਂ ਦੇ ਵਿਕਾਸ ਸਬੰਧੀ ਸਕੀਮਾਂ ਨੂੰ ਲਾਗੂ ਕਰਨ ਲਈ ਸਬੰਧਤ ਵਿਭਾਗਾਂ ਨੂੰ ਵੰਡੇਗਾ ;
- ਸ) ਅਨੁਸੂਚਿਤ ਜਾਤੀਆਂ ਸਬ ਪਲਾਨ ਲਈ ਰਾਖਵੇਂ ਰੱਖੇ ਗਏ ਫੰਡ ਐਸ.ਸੀ.ਐਸ.ਪੀ. ਨੂੰ ਲਾਗੂ ਕਰਨ ਵਾਲੇ ਹਰੇਕ ਵਿਭਾਗ ਦੇ ਵੱਖਰੇ ਬਜਟ ਮੱਦ/ਉਪਮੱਦ ਅਧੀਨ ਰੱਖਣਾ। ਇਸ ਸਬੰਧ ਵਿੱਚ ਇਹ ਨੋਟ ਕੀਤਾ ਜਾਵੇ ਕਿ ਕੇਂਦਰ ਅਤੇ ਰਾਜਾਂ ਲਈ ਕੰਪਟਰੋਲਰ ਜਨਰਲ ਅਤੇ ਲੇਖਾ ਵੱਲੋਂ ਵੱਡੀਆਂ ਅਤੇ ਛੋਟੀਆਂ ਲੇਖਾ ਮੱਦਾਂ ਦੀ ਜਾਰੀ ਕੀਤੀ ਸੂਚੀ ਅਨੁਸਾਰ ਸਬੰਧਤ ਮੇਜਰ/ਸਬ ਮੇਜਰ ਮੱਦਾਂ ਹੇਠ ਮਾਈਨਰ ਹੈਡ-789 ਅਨੁਸੂਚਿਤ ਜਾਤੀਆਂ ਸਬ ਪਲਾਨ ਖੋਲ੍ਹਿਆ ਜਾਵੇ ;
- ਹ) ਐਸ.ਸੀ.ਐਸ.ਪੀ. ਅਧੀਨ ਨਿਰਧਾਰਤ ਕੀਤੇ ਫੰਡਾਂ ਦੀ ਵੱਖ-ਵੱਖ ਲਾਗੂਕਰਤਾ ਵਿਭਾਗਾਂ ਨੂੰ ਵੰਡ ਕਰਨ ਸਬੰਧੀ ਸਕੱਤਰ ਭਲਾਈ, ਯੋਜਨਾਬੰਦੀ ਵਿਭਾਗ ਦੀਆਂ ਸ਼ਕਤੀਆਂ ਸਹਿਤ ਨੋਡਲ ਅਫਸਰ ਵਜੋਂ ਕੰਮ ਕਰਨਗੇ।
- ਕ) ਅਨੁਸੂਚਿਤ ਜਾਤੀਆਂ ਸਬ ਪਲਾਨ ਦੇ ਫੰਡ ਨਾ-ਪੱਥਬਦਲੀਯੋਗ (Non-divertible) ਅਤੇ ਨਾ ਅਵਰਤੋਯੋਗ (Non-lapsable) ਹੋਣੇ ਚਾਹੀਦੇ ਹਨ ਅਤੇ
- ਖ) ਸਮਾਜਿਕ ਨਿਆਂ ਅਤੇ ਅਧਿਕਾਰਤਾ ਮੰਤਰਾਲਾ, ਭਾਰਤ ਸਰਕਾਰ ਵੱਲੋਂ ਰਾਜਾਂ ਨੂੰ 100% ਗਰਾਂਟ ਵਜੋਂ ਅਨੁਸੂਚਿਤ ਜਾਤੀਆਂ ਸਬ ਪਲਾਨ ਲਈ ਵਿਸ਼ੇਸ਼ ਕੇਂਦਰੀ ਸਹਾਇਤਾ ਮੁਹੱਈਆ ਕਰਵਾਈ ਜਾਂਦੀ ਹੈ ਤਾਂ ਕਿ ਗਰੀਬੀ ਰੇਖਾ ਤੋਂ ਹੇਠਾਂ ਰਹਿ ਰਹੇ ਅਨੁਸੂਚਿਤ ਜਾਤੀ ਪ੍ਰੀਵਾਰਾਂ ਨੂੰ ਆਮਦਨ ਵਧਾਉਣ ਅਤੇ ਬੁਨਿਆਦੀ ਢਾਂਚਾ ਸਕੀਮਾਂ ਦਾ ਲਾਭ ਦੇਣ ਸਬੰਧੀ ਕਿਸੇ ਕਿਸਮ ਦੀ ਘਾਟ ਨੂੰ ਪੂਰਾ ਕੀਤਾ ਜਾ ਸਕੇ। ਇਸ ਸਬੰਧ ਵਿੱਚ ਜਾਰੀ ਕੀਤੀਆਂ ਗਈਆਂ ਅਗਵਾਈ ਲੀਹਾਂ ਦੀ ਸਖਤੀ ਨਾਲ ਪਾਲਣਾ ਕੀਤੀ ਜਾਵੇ।

ਬਜਟ ਵਿਵਸਥਾ

2.4 ਯੋਜਨਾ ਕਮਿਸ਼ਨ, ਭਾਰਤ ਸਰਕਾਰ ਦੀਆਂ ਅਗਵਾਹੀ ਲੀਹਾਂ ਅਤੇ ਰਾਸ਼ਟਰੀ ਅਨੁਸੂਚਿਤ ਜਾਤੀਆਂ ਕਮਿਸ਼ਨ, ਭਾਰਤ ਸਰਕਾਰ ਦੀਆਂ ਸਿਫਾਰਸ਼ਾਂ ਦੇ ਸਨਮੁੱਖ ਅਨੁਸੂਚਿਤ ਜਾਤੀਆਂ ਸਬ ਪਲਾਨ ਨੂੰ ਅਸਰਦਾਰ ਤਰੀਕੇ ਨਾਲ ਲਾਗੂ ਕਰਨ ਲਈ ਰਾਜ ਦੇ ਮੰਤਰੀ ਮੰਡਲ ਵੱਲੋਂ ਮਿਤੀ 6.3.2003 ਨੂੰ ਐਸ.ਸੀ.ਐਸ.ਪੀ. ਨੂੰ 'ਮਹਾਰਾਸ਼ਟਰ ਮਾਡਲ' ਦੇ ਆਧਾਰ ਤੇ ਲਾਗੂ ਕਰਨ ਦੀ ਸਿਫਾਰਸ਼ ਕੀਤੀ ਗਈ ਸੀ (ਅਨੁਲੱਗ-ਸ)।

2.5 ਮਿਤੀ 20.1.2014 ਨੂੰ ਹੋਈ ਮੀਟਿੰਗ ਵਿੱਚ ਰਾਜ ਦੇ ਮੰਤਰੀ ਮੰਡਲ ਵੱਲੋਂ ਮਹਾਰਾਸ਼ਟਰ ਮਾਡਲ ਸਬੰਧੀ ਮੰਤਰੀ ਮੰਡਲ ਦੇ ਮਿਤੀ 6.03.2003 ਦੇ ਫੈਸਲੇ ਉਪਰ ਪੁਨਰ ਵਿਚਾਰ ਕਰਦੇ ਹੋਏ ਰਾਜ ਵਿੱਚ ਐਸ.ਸੀ.ਐਸ.ਪੀ. ਨੂੰ ਹੋਰ ਅਸਰਦਾਰ ਢੰਗ ਨਾਲ ਲਾਗੂ ਕਰਨ ਲਈ ਕੁੱਝ ਅਹਿਮ ਫੈਸਲੇ ਲਏ ਗਏ ਹਨ। ਇਨ੍ਹਾਂ ਫੈਸਲਿਆਂ ਸਬੰਧੀ ਭਲਾਈ ਵਿਭਾਗ ਵੱਲੋਂ ਮਿਤੀ 10.2.2014 ਨੂੰ ਅਧਿਸੂਚਨਾ ਜਾਰੀ ਕੀਤੀ ਗਈ ਸੀ (ਅਨੁਲੱਗ-ਹ) ।

2.6 ਅਧਿਸੂਚਨਾ ਮਿਤੀ 10.2.2014 ਅਨੁਸਾਰ ਹੇਠ ਲਿਖੇ ਫੈਸਲੇ ਲਏ ਗਏ ਸਨ:-

- (ੳ) ਐਸ.ਸੀ.ਐਸ.ਪੀ. ਦਾ ਆਕਾਰ ਰਾਜ ਦੀ ਕੁੱਲ ਸਾਲਾਨਾ ਯੋਜਨਾ ਵਿੱਚੋਂ ਰਾਜ ਦੀ ਅਨੁਸੂਚਿਤ ਜਾਤੀਆਂ ਦੀ ਵਸੋਂ ਦੀ ਪ੍ਰਤੀਸ਼ਤਤਾ ਦੇ ਅਨੁਪਾਤ ਵਿੱਚ ਬਣਾਇਆ ਜਾਵੇਗਾ, ਜਿਸ ਵਿੱਚ ਰਾਜ ਦੀ ਸਾਲਾਨਾ ਯੋਜਨਾ ਦੀ ਤਰਜ਼ ਤੇ ਨਾਨ-ਬਜਟਿਡ ਉਪਬੰਧ ਵੀ ਸ਼ਾਮਲ ਹੋਣਗੇ ।
- (ਅ) ਐਸ.ਸੀ.ਐਸ.ਪੀ. ਦੇ ਫੰਡ ਨਾ-ਪੱਥਰਦਲੀਯੋਗ (Non-divertible) ਹੋਣਗੇ ਪਰ ਸਾਲਾਨਾ ਯੋਜਨਾ ਫੰਡਾਂ ਦੀ ਤਰਜ਼ ਤੇ ਅਵਰਤੋਯੋਗ (lapsable) ਹੋਣਗੇ। ਐਸ.ਸੀ.ਐਸ.ਪੀ. ਅਧੀਨ ਬੁੱਕ ਹੋਏ ਫੰਡਾਂ ਦੀ ਪੱਥਰਦਲੀ ਸਕੱਤਰ ਭਲਾਈ ਦੀ ਪ੍ਰਧਾਨਗੀ ਹੇਠ ਗਠਿਤ ਕਮੇਟੀ, ਜਿਸ ਵਿੱਚ ਵਿੱਤ ਅਤੇ ਯੋਜਨਾਬੰਦੀ ਵਿਭਾਗ ਦਾ ਨੁਮਾਇੰਦਾ ਸ਼ਾਮਲ ਹੋਵੇਗਾ, ਵੱਲੋਂ ਕੀਤੀ ਜਾ ਸਕੇਗੀ। ਐਪਰ, ਐਸ.ਸੀ.ਐਸ.ਪੀ ਫੰਡਾਂ ਦੀ ਪੱਥਰਦਲੀ ਜਨਰਲ ਸੈਕਟਰਾਂ ਵਿੱਚ ਨਹੀਂ ਕੀਤੀ ਜਾਵੇਗੀ।
- (ੲ) ਭਲਾਈ ਵਿਭਾਗ, ਐਸ.ਸੀ.ਐਸ.ਪੀ. ਦੀ ਬਣਤਰ ਅਤੇ ਲਾਗੂਕਰਨ ਦਾ ਨਿਰੀਖਣ ਕਰਨ ਸਬੰਧੀ ਨੋਡਲ ਵਿਭਾਗ ਹੋਵੇਗਾ। ਸਬੰਧਤ ਲਾਗੂਕਰਤਾ ਵਿਭਾਗਾਂ ਵੱਲੋਂ ਭਲਾਈ ਵਿਭਾਗ ਦੀ ਸਲਾਹ ਨਾਲ ਅਨੁਸੂਚਿਤ ਜਾਤੀਆਂ ਨੂੰ ਸਿੱਧਾ ਲਾਭ ਪਹੁੰਚਾਉਣ ਵਾਲੀਆਂ ਸਕੀਮਾਂ ਤਿਆਰ ਕੀਤੀਆਂ ਜਾਣਗੀਆਂ। ਪ੍ਰੰਤੂ ਜਨਰਲ ਸਕੀਮਾਂ ਦੇ ਸਬੰਧ ਵਿੱਚ ਲਾਗੂਕਰਤਾ ਵਿਭਾਗ ਇਹਨਾਂ ਸਕੀਮਾਂ ਵਿੱਚ ਸ਼ਾਮਲ ਐਸ.ਸੀ.ਐਸ.ਪੀ. ਹਿੱਸੇ ਸਬੰਧੀ ਹੀ ਭਲਾਈ ਵਿਭਾਗ ਦੀ ਸਲਾਹ ਲੈਣਗੇ।
- (ਸ) ਸਬੰਧਤ ਲਾਗੂਕਰਤਾ ਵਿਭਾਗ ਐਸ.ਸੀ.ਐਸ.ਪੀ ਸਕੀਮਾਂ/ਕੰਪੋਨੈਂਟ ਨੂੰ ਸਹੀ ਢੰਗ ਨਾਲ ਲਾਗੂ ਕਰਨ ਲਈ, ਮਹਾਲਖਾਕਾਰ (ਲੇਖਾ ਪੜਤਾਲ) ਪੰਜਾਬ ਤੋਂ ਇਹਨਾਂ ਸਕੀਮਾਂ/ ਕੰਪੋਨੈਂਟ ਦਾ ਲੇਖਾ ਪੜਤਾਲ, ਖਾਤਿਆਂ ਦੇ ਮਿਲਾਣ ਕਰਵਾਉਣ ਅਤੇ ਪੰਜਾਬ ਵਿਧਾਨ ਸਭਾ/ਲੋਕ ਲੇਖਾ ਕਮੇਟੀ ਨੂੰ ਜੁਆਬ ਭੇਜਣ ਅਤੇ ਪਲਾਨ ਸਕੀਮਾਂ ਸਮੇਤ ਐਸ.ਸੀ.ਐਸ.ਪੀ ਸਕੀਮਾਂ/ਕੰਪੋਨੈਂਟ ਨੂੰ ਲਾਗੂ ਕਰਨ ਲਈ ਵਿਭਾਗ ਦੇ ਮੁੱਖੀ ਵਜੋਂ ਨਿਭਾਏ ਜਾਣ ਵਾਲੇ ਹੋਰ ਸਾਰੇ ਕਾਰਜਾਂ ਲਈ ਪੂਰਨ ਤੌਰ ਤੇ ਜ਼ਿੰਮੇਵਾਰ ਹੋਣਗੇ ।
- (ਹ) ਐਸ.ਸੀ.ਐਸ.ਪੀ. ਬਜਟਿਡ ਉਪਬੰਧਾਂ ਅਧੀਨ ਸ਼ਾਮਲ ਐਸ.ਸੀ.ਐਸ.ਪੀ. ਸਕੀਮਾਂ/ਕੰਪੋਨੈਂਟ ਦੀ ਐਲੋਕੇਸ਼ਨ ਸਬੰਧਤ ਲਾਗੂਕਰਤਾ ਵਿਭਾਗਾਂ ਦੀ ਮੰਗ ਵਿੱਚ ਸਬੰਧਤ ਮੇਜਰ/ਸਬ ਮੇਜਰ ਹੈਡ ਅਧੀਨ ਮਾਈਨਰ ਹੈਡ “789-ਅਨੁਸੂਚਿਤ ਜਾਤੀਆਂ ਲਈ ਸਪੈਸ਼ਲ ਕੰਪੋਨੈਂਟ ਪਲਾਨ” ਅਧੀਨ ਪਹਿਲਾਂ ਵਾਂਗ ਬੁੱਕ ਕੀਤੀ ਜਾਂਦੀ ਰਹੇਗੀ।

(i)	ਗੈਰ ਲਾਭਪਾਤਰੀ ਕਿਸਮ ਦੀਆਂ ਸਕੀਮਾਂ ਤਹਿਤ ਐਸ.ਸੀ.ਐਸ.ਪੀ ਦੇ ਫੰਡ ਅਨੁਸੂਚਿਤ ਜਾਤੀਆਂ ਦੀ ਆਬਾਦੀ (32%) ਦੇ ਬਰਾਬਰ ਬੁੱਕ ਕੀਤੇ ਜਾਣਗੇ।
(ii)	ਸਿੰਚਾਈ ਅਤੇ ਖੇਤੀਬਾੜੀ ਵਿਭਾਗਾਂ, ਜਿੱਥੇ ਅਨੁਸੂਚਿਤ ਜਾਤੀਆਂ ਦੀ ਲਾਭਪਾਤਰੀਆਂ ਦੀ ਗਿਣਤੀ ਕਾਫੀ ਘੱਟ ਹੈ, ਤਹਿਤ ਐਸ.ਸੀ.ਐਸ.ਪੀ ਦੇ ਫੰਡ ਅਨੁਸੂਚਿਤ ਜਾਤੀਆਂ ਦੀ ਆਬਾਦੀ ਦੇ 50 ਪ੍ਰਤੀਸ਼ਤ (16%) ਦੇ ਬਰਾਬਰ ਬੁੱਕ ਕੀਤੇ ਜਾਣਗੇ।
(iii)	ਲਾਭਪਾਤਰੀ ਕਿਸਮ ਦੀਆਂ ਸਕੀਮਾਂ ਨੂੰ ਅੱਗੇ ਦੋ ਕੈਟਾਗਰੀਆਂ ਵਿੱਚ ਵੰਡਿਆ ਜਾਵੇਗਾ। ਪਹਿਲੀ ਕੈਟਾਗਰੀ ਵਿੱਚ ਉਹ ਸਕੀਮਾਂ ਸ਼ਾਮਲ ਕੀਤੀਆਂ ਜਾਣਗੀਆਂ, ਜਿਨ੍ਹਾਂ ਤਹਿਤ ਐਸ.ਸੀ.ਐਸ.ਪੀ ਦੀ ਪ੍ਰਤੀਸ਼ਤਤਾ ਅਨੁਸੂਚਿਤ ਜਾਤੀ ਆਬਾਦੀ ਤੋਂ ਘੱਟ ਹੋਵੇਗੀ। ਦੂਜੀ ਕੈਟਾਗਰੀ ਵਿੱਚ ਉਹਨਾਂ ਸਕੀਮਾਂ ਨੂੰ ਸ਼ਾਮਲ ਕੀਤਾ ਜਾਵੇਗਾ, ਜਿਨ੍ਹਾਂ ਵਿੱਚ ਐਸ.ਸੀ.ਐਸ.ਪੀ ਦੀ ਪ੍ਰਤੀਸ਼ਤਤਾ ਅਨੁਸੂਚਿਤ ਜਾਤੀਆਂ ਦੀ ਆਬਾਦੀ ਦੇ ਬਰਾਬਰ ਜਾਂ ਇਸ ਤੋਂ ਜਿਆਦਾ ਹੋਵੇਗੀ।

(iv)	ਯੋਜਨਾ ਕਮਿਸ਼ਨ ਦੀਆਂ ਅਗਵਾਈ ਲੀਹਾਂ ਅਨੁਸਾਰ 40 ਪ੍ਰਤੀਸ਼ਤ ਜਾਂ ਇਸ ਤੋਂ ਜਿਆਦਾ ਅਨੁਸੂਚਿਤ ਜਾਤੀਆਂ ਦੀ ਅਬਾਦੀ ਵਾਲੇ ਪਿੰਡਾਂ ਵਿੱਚ ਬੁਨਿਆਦੀ ਢਾਂਚਾ ਸਥਾਪਤ ਕਰਨ ਲਈ ਕੀਤਾ ਗਿਆ ਸਾਰਾ ਖਰਚਾ ਐਸ.ਸੀ.ਐਸ.ਪੀ ਅਧੀਨ ਬੁੱਕ ਕੀਤਾ ਜਾ ਸਕਦਾ ਹੈ। ਇਸ ਲਈ ਅਜਿਹੀਆਂ ਸਕੀਮਾਂ ਤਹਿਤ ਐਸ.ਸੀ.ਐਸ.ਪੀ ਦਾ ਉਪਬੰਧ 40 ਪ੍ਰਤੀਸ਼ਤ ਰੱਖਿਆ ਜਾਵੇਗਾ।
(v)	ਉਪਰੋਕਤ ਅਨੁਸਾਰ ਐਸ.ਸੀ.ਐਸ.ਪੀ ਦੀਆਂ ਪ੍ਰਤੀਸ਼ਤਤਾਵਾਂ/ਕੰਪੋਨੈਂਟ ਭਲਾਈ ਵਿਭਾਗ ਵੱਲੋਂ ਇਤਿਹਾਸਕ ਅੰਕੜਿਆਂ ਅਤੇ ਭਵਿੱਖੀ ਪ੍ਰੀਵਿਰਤੀਆਂ ਦੇ ਆਧਾਰ ਤੇ ਵਿਭਾਗਾਂ ਦੀ ਸਲਾਹ ਨਾਲ ਯੋਜਨਾ ਕਮਿਸ਼ਨ ਭਾਰਤ ਸਰਕਾਰ ਅਤੇ ਵਿੱਤ ਵਿਭਾਗ, ਪੰਜਾਬ ਵੱਲੋਂ ਅੰਤਿਮ ਕੀਤੇ ਵਿੱਤੀ ਸਰੋਤਾਂ ਨੂੰ ਮੁੱਖ ਰੱਖ ਕੇ ਨਿਰਧਾਰਤ ਕੀਤੀਆਂ ਜਾਣਗੀਆਂ।

- (ਕ) ਲਾਭਪਾਤਰੀ ਐਸ.ਸੀ.ਐਸ.ਪੀ ਸਕੀਮਾਂ/ਕੰਪੋਨੈਂਟ, ਜਿਸ ਅਧੀਨ ਅਨੁਸੂਚਿਤ ਜਾਤੀ ਦੇ ਲੋਕਾਂ ਨੂੰ ਵਿਅਕਤੀਗਤ ਜਾਂ ਪਰਿਵਾਰਕ ਤੌਰ ਤੇ ਸਿੱਧਾ ਲਾਭ ਪਹੁੰਚਦਾ ਹੋਵੇ, ਲਈ ਯੋਜਨਾਬੰਦੀ ਵਿਭਾਗ ਵੱਲੋਂ ਸਮੇਂ-ਸਮੇਂ ਤੇ ਜਾਰੀ ਕੀਤੀਆਂ ਗਈਆਂ ਹਦਾਇਤਾਂ ਦੇ ਸਨਮੁੱਖ ਸਬੰਧਤ ਪ੍ਰਬੰਧਕੀ ਵਿਭਾਗਾਂ ਵੱਲੋਂ ਭਲਾਈ ਵਿਭਾਗ ਦੀ ਸਹਿਮਤੀ ਪ੍ਰਾਪਤ ਕੀਤੀ ਜਾਵੇਗੀ। ਲਾਭਪਾਤਰੀ ਸਕੀਮਾਂ/ਕੰਪੋਨੈਂਟ ਦੀ ਸਨਾਖਤ ਭਲਾਈ ਵਿਭਾਗ ਵੱਲੋਂ ਲਾਗੂਕਰਤਾ ਵਿਭਾਗਾਂ ਨਾਲ ਸਲਾਹ-ਮਸ਼ਵਰਾ ਕਰਕੇ ਕੀਤੀ ਜਾਵੇਗੀ। ਪ੍ਰੰਤੂ ਪੰਜ ਸਾਲਾ ਯੋਜਨਾ/ਸਾਲਾਨਾ ਯੋਜਨਾ ਦੀ ਪ੍ਰਵਾਨਗੀ ਲਈ ਅਪਣਾਈ ਜਾਂਦੀ ਆਮ ਵਿੱਧੀ ਅਨੁਸਾਰ ਜਨਰਲ ਅਤੇ ਐਸ.ਸੀ.ਐਸ.ਪੀ. ਉਪਬੰਧਾਂ ਦੀ ਪ੍ਰਵਾਨਗੀ ਪੰਜਾਬ ਰਾਜ ਯੋਜਨਾ ਬੋਰਡ ਵੱਲੋਂ ਹੀ ਦਿੱਤੀ ਜਾਵੇਗੀ।
- (ਖ) ਭਲਾਈ ਵਿਭਾਗ, ਅਨੁਸੂਚਿਤ ਜਾਤੀਆਂ ਦੀ ਅਬਾਦੀ ਨੂੰ ਸਿੱਧੇ ਤੌਰ ਤੇ ਲਾਭ ਪਹੁੰਚਾਉਣ ਵਾਲੀਆਂ ਵੱਧ ਤੋਂ ਵੱਧ ਸਕੀਮਾਂ ਤਿਆਰ ਕਰੇਗਾ। ਯੋਜਨਾ ਵਿਭਾਗ ਅਜਿਹੀਆਂ ਸਕੀਮਾਂ ਅਧੀਨ ਲੋੜੀਂਦੇ ਉਪਬੰਧ ਕਰਕੇ ਇਹਨਾਂ ਨੂੰ ਰਾਜ ਦੀ ਸਾਲਾਨਾ ਯੋਜਨਾ ਵਿੱਚ ਸ਼ਾਮਲ ਕਰੇਗਾ।
- (ਗ) ਭਲਾਈ ਵਿਭਾਗ, ਵਿਭਾਗਾਂ ਦੀ ਸਲਾਹ ਨਾਲ ਵਿੱਤ ਵਿਭਾਗ ਦੁਆਰਾ ਯੋਜਨਾ ਬਜਟ ਦੇ ਸੋਧੇ ਅਨੁਮਾਨ/ਅਨੁਪੂਰਕ ਮੰਗਾਂ ਨੂੰ ਅੰਤਿਮ ਰੂਪ ਦੇਣ ਸਮੇਂ ਸਾਲਾਨਾ ਯੋਜਨਾ ਦੇ ਸੂਚਿਤ ਕੀਤੇ ਸੋਧੇ ਆਕਾਰ ਦੇ ਵਿੱਚ-ਵਿੱਚ ਐਸ.ਸੀ.ਐਸ.ਪੀ ਦੇ ਸਕੀਮਵਾਰ/ਕੰਪੋਨੈਂਟਵਾਰ ਉਪਬੰਧਾਂ ਨੂੰ ਵਧਾ ਜਾਂ ਘਟਾ ਸਕੇਗਾ।
- (ਘ) ਭਲਾਈ ਵਿਭਾਗ ਵੱਲੋਂ ਵਿਭਾਗਾਂ ਦੀ ਸਲਾਹ ਨਾਲ ਵਿੱਤ ਵਿਭਾਗ ਦੁਆਰਾ ਯੋਜਨਾ ਬਜਟ ਦੇ ਸੋਧੇ ਅਨੁਮਾਨ/ਅਨੁਪੂਰਕ ਮੰਗਾਂ ਨੂੰ ਅੰਤਿਮ ਰੂਪ ਦੇਣ ਸਮੇਂ ਸਾਲਾਨਾ ਯੋਜਨਾ/ਅਨੁਪੂਰਕ ਮੰਗਾਂ ਦੇ ਸੂਚਿਤ ਕੀਤੇ ਸੋਧੇ ਆਕਾਰ ਦੇ ਵਿੱਚ-ਵਿੱਚ ਐਸ.ਸੀ.ਐਸ.ਪੀ. ਸਕੀਮਾਂ/ਕੰਪੋਨੈਂਟ ਨੂੰ ਸ਼ਾਮਲ ਕਰਨ/ਕੱਟਣ ਦਾ ਕੰਮ ਕੀਤਾ ਜਾਵੇਗਾ।
- (ਙ) ਐਸ.ਸੀ.ਐਸ.ਪੀ. ਦੀ ਬਣਤਰ ਸਬੰਧੀ ਕਿਸੇ ਕਿਸਮ ਦੇ ਮੁੱਦੇ ਜੋ ਕਿ ਐਲੋਕੇਸ਼ਨ ਆਫ ਬਿਜਨਸ ਰੂਲ ਅਨੁਸਾਰ ਵਿੱਤ ਵਿਭਾਗ ਦੇ ਅਧਿਕਾਰ ਖੇਤਰ ਵਿੱਚ ਆਉਂਦਾ ਹੋਵੇਗਾ, ਸਬੰਧੀ ਵਿੱਤ ਵਿਭਾਗ ਦੀ ਪੂਰਵ ਪ੍ਰਵਾਨਗੀ ਲਈ ਜਾਵੇਗੀ।
- (ਚ) ਜੇਕਰ ਐਸ.ਸੀ.ਐਸ.ਪੀ. ਦੀ ਬਣਤਰ ਅਤੇ ਲਾਗੂਕਰਨ ਦੀ ਦੇਖ-ਰੇਖ ਸਬੰਧੀ ਕੋਈ ਮੁਸ਼ਕਿਲ ਪੇਸ਼ ਆਉਂਦੀ ਹੈ ਤਾਂ ਭਲਾਈ ਵਿਭਾਗ ਨੋਡਲ ਵਿਭਾਗ ਹੋਣ ਦੇ ਨਾਤੇ ਯੋਜਨਾਬੰਦੀ ਵਿਭਾਗ ਅਤੇ ਵਿੱਤ ਵਿਭਾਗ ਦੀ ਸਲਾਹ ਨਾਲ ਜਰੂਰੀ ਕਾਰਵਾਈ ਕਰੇਗਾ।

ਰਾਜ ਸਰਕਾਰ ਵੱਲੋਂ ਉਠਾਏ ਗਏ ਕਦਮ

2.7 ਐਸ.ਸੀ.ਐਸ.ਪੀ. ਨੂੰ ਅਸਰਦਾਰ ਢੰਗ ਨਾਲ ਲਾਗੂ ਕਰਨ ਲਈ ਰਾਜ ਸਰਕਾਰ ਵੱਲੋਂ ਹੇਠ ਲਿਖੇ ਕਦਮ ਉਠਾਏ ਗਏ ਹਨ:-

- ੳ) ਭਲਾਈ ਵਿਭਾਗ ਦੇ ਪ੍ਰਸ਼ਾਸਕੀ ਕੰਟਰੋਲ ਹੇਠ ਇੱਕ ਵੱਖਰਾ ਡਾਇਰੈਕਟੋਰੇਟ, ਡਾਇਰੈਕਟੋਰੇਟ ਆਫ ਅਨੁਸੂਚਿਤ ਜਾਤੀਆਂ ਸਬ ਪਲਾਨ ਸਥਾਪਿਤ ਕੀਤਾ ਗਿਆ ਹੈ ਅਤੇ ਇਸ ਡਾਇਰੈਕਟੋਰੇਟ ਨੂੰ ਅਨੁਸੂਚਿਤ ਜਾਤੀਆਂ ਸਬ ਪਲਾਨ ਦੀ ਬਣਤਰ ਅਤੇ ਲਾਗੂਕਰਨ ਦੇ ਨਿਰੀਖਣ ਲਈ ਨੋਡਲ ਵਿਭਾਗ ਬਣਾਇਆ ਗਿਆ ਹੈ।
- ਅ) ਯੋਜਨਾਬੰਦੀ ਵਿਭਾਗ ਵੱਲੋਂ ਸਾਲਾਨਾ ਯੋਜਨਾ ਦਾ ਆਕਾਰ ਨਿਰਧਾਰਤ ਕਰਕੇ ਸੂਚਿਤ ਕਰਨ ਦੇ ਤੁਰੰਤ ਬਾਅਦ ਡਾਇਰੈਕਟੋਰੇਟ ਆਫ ਐਸ.ਸੀ.ਐਸ.ਪੀ. ਵੱਲੋਂ ਐਸ.ਸੀ.ਐਸ.ਪੀ. ਦਾ ਕੁੱਲ ਆਕਾਰ ਨਿਰਧਾਰਤ ਕੀਤਾ ਜਾਂਦਾ ਹੈ ਅਤੇ ਵੱਖ-ਵੱਖ ਵਿਭਾਗਾਂ ਦੀ ਸਲਾਹ ਨਾਲ ਅਨੁਸੂਚਿਤ ਜਾਤੀਆਂ ਸਬ ਪਲਾਨ ਦੇ ਸਕੀਮਵਾਰ ਉਪਬੰਧ ਅੰਤਿਮ ਕੀਤੇ ਜਾਂਦੇ ਹਨ।
- ੲ) ਅਨੁਸੂਚਿਤ ਜਾਤੀਆਂ ਸਬ ਪਲਾਨ ਦਾ ਦਸਤਾਵੇਜ਼ ਹੋਰ ਬਜਟ ਦਸਤਾਵੇਜ਼ਾਂ ਦੇ ਨਾਲ ਪੰਜਾਬ ਵਿਧਾਨ ਸਭਾ ਵਿੱਚ ਪੇਸ਼ ਕੀਤਾ ਜਾਂਦਾ ਹੈ। ਰਾਜ ਦਾ ਯੋਜਨਾ ਬਜਟ ਵਿਧਾਨ ਸਭਾ ਵਿੱਚ ਪੇਸ਼ ਕਰਨ ਤੋਂ ਪਹਿਲਾਂ ਇਸ ਵਿੱਚ ਅਨੁਸੂਚਿਤ ਜਾਤੀਆਂ ਸਬ ਪਲਾਨ ਦੇ ਉਪਬੰਧ ਸ਼ਾਮਿਲ ਕੀਤੇ ਜਾਂਦੇ ਹਨ।
- ਸ) ਅਨੁਸੂਚਿਤ ਜਾਤੀਆਂ ਸਬ ਪਲਾਨ ਅਧੀਨ ਨਿਰਧਾਰਿਤ ਕੀਤੇ ਫੰਡਾਂ ਦੀ ਜਨਰਲ ਸੈਕਟਰਾਂ ਵਿੱਚ ਪੱਥਰਦਲੀ ਨੂੰ ਰੋਕਣ ਲਈ ਐਸ.ਸੀ.ਐਸ.ਪੀ. ਦੇ ਬਜਟਿਡ ਉਪਬੰਧਾਂ ਦੀ ਬੁਕਿੰਗ ਲਈ ਵੱਖਰਾ ਮਾਈਨਰ ਹੈਡ 789-ਐਸ.ਸੀ.ਪੀ. ਫਾਰ ਐਸ.ਸੀ.ਜ਼ ਖੋਲ੍ਹਿਆ ਗਿਆ ਹੈ।
- ਹ) ਭਾਰਤ ਸਰਕਾਰ ਤੋਂ ਪ੍ਰਾਪਤ ਹੁੰਦੀ ਵਿਸ਼ੇਸ਼ ਕੇਂਦਰੀ ਸਹਾਇਤਾ ਦੀ ਪੱਥਰਦਲੀ ਨੂੰ ਰੋਕਣ ਅਤੇ ਵੱਖਰਾ ਲੇਖਾ-ਜੋਖਾ ਰੱਖਣ ਦੇ ਮੰਤਵ ਨਾਲ ਰਾਜ ਸਰਕਾਰ ਦੇ “ਪ੍ਰਾਪਤੀ ਹੈਡ” ਅਧੀਨ ਇਕ ਵੱਖਰਾ ਸਬ-ਹੈਡ ਖੋਲ੍ਹਿਆ ਗਿਆ ਹੈ।
- ਕ) ਅਨੁਸੂਚਿਤ ਜਾਤੀਆਂ ਸਬ ਪਲਾਨ ਅਤੇ ਵਿਸ਼ੇਸ਼ ਕੇਂਦਰੀ ਸਹਾਇਤਾ ਪ੍ਰੋਗਰਾਮ ਅਧੀਨ ਜ਼ਿਲ੍ਹਾ ਪੱਧਰੀ ਸਕੀਮਾਂ ਦੀ ਬਣਤਰ, ਨਿਰੀਖਣ, ਲਾਗੂਕਰਨ ਅਤੇ ਤਾਲਮੇਲ ਲਈ ਹਰੇਕ ਜ਼ਿਲ੍ਹੇ ਦਾ ਵਧੀਕ ਡਿਪਟੀ ਕਮਿਸ਼ਨਰ (ਵਿਕਾਸ) ਸਬੰਧਤ ਜ਼ਿਲ੍ਹੇ ਦੇ ਡਿਪਟੀ ਕਮਿਸ਼ਨਰ ਦੀ ਮੁਕੰਮਲ ਦੇਖ-ਰੇਖ ਹੇਠ ਨੋਡਲ ਅਫਸਰ ਲਗਾਇਆ ਗਿਆ ਹੈ। ਸਬੰਧਤ ਜ਼ਿਲ੍ਹਾ ਭਲਾਈ ਅਫਸਰ ਇਸ ਕੰਮ ਲਈ ਵਧੀਕ ਡਿਪਟੀ ਕਮਿਸ਼ਨਰ (ਵਿਕਾਸ) ਨੂੰ ਉਸੇ ਤਰ੍ਹਾਂ ਜ਼ਰੂਰੀ ਸਕੱਤਰੇਤ ਸੇਵਾਵਾਂ ਪ੍ਰਦਾਨ ਕਰਦਾ ਹੈ ਜਿਵੇਂ ਕਿ ਉਪ ਅਰਥ ਅਤੇ ਅੰਕੜਾ ਸਲਾਹਕਾਰ ਵੱਲੋਂ ਜ਼ਿਲ੍ਹਾ ਪੱਧਰੀ ਪਲਾਨ ਸਕੀਮਾਂ ਲਈ ਡਿਪਟੀ ਕਮਿਸ਼ਨਰ ਨੂੰ ਪ੍ਰਦਾਨ ਕੀਤੀਆਂ ਜਾਂਦੀਆਂ ਹਨ।
- ਖ) ਸਬੰਧਤ ਜ਼ਿਲ੍ਹਾ ਅਧਿਕਾਰੀ/ਜ਼ਿਲ੍ਹਾ ਭਲਾਈ ਅਫਸਰ, ਭਲਾਈ ਵਿਭਾਗ (ਐਸ.ਸੀ.ਐਸ.ਪੀ.) ਨੂੰ ਅਨੁਸੂਚਿਤ ਜਾਤੀਆਂ ਸਬ ਪਲਾਨ ਦੀਆਂ ਸਕੀਮਾਂ ਅਧੀਨ ਭੌਤਿਕ ਟੀਚਿਆਂ ਅਤੇ ਪ੍ਰਾਪਤੀਆਂ ਬਾਰੇ ਸੂਚਨਾ ਪ੍ਰਦਾਨ ਕਰਦਾ ਹੈ ਅਤੇ ਇਹ ਵੀ ਦੱਸਦਾ ਹੈ ਕਿ ਸਕੀਮ ਕਿਸ ਥਾਂ ਤੇ ਲਾਗੂ ਕੀਤੀ ਜਾ ਰਹੀ ਹੈ ਅਤੇ ਸਕੀਮ ਅਧੀਨ ਕਿੰਨੇ ਲਾਭਪਾਤਰੀ/ਪ੍ਰੀਵਾਰ ਕਵਰ ਕੀਤੇ ਜਾਣਗੇ। ਭਲਾਈ ਵਿਭਾਗ ਵੱਲੋਂ ਮੌਕੇ ਤੇ ਜਾ ਕੇ ਇਹ ਵੇਖਿਆ ਜਾਂਦਾ ਹੈ ਕਿ ਸਕੀਮ ਠੀਕ ਤਰ੍ਹਾਂ ਲਾਗੂ ਹੋ ਰਹੀ ਹੈ ਅਤੇ ਸਕੀਮ ਅਧੀਨ ਕਵਰ ਕੀਤੇ ਗਏ ਲਾਭਪਾਤਰੀ ਸਹੀ ਹਨ।
- ਗ) ਅਨੁਸੂਚਿਤ ਜਾਤੀਆਂ ਦੀ ਵਸੋਂ ਵਾਲੇ ਇਲਾਕਿਆਂ ਨੂੰ ਪਹਿਲ ਦੇ ਆਧਾਰ ਤੇ ਬੁਨਿਆਦੀ

ਸਹੂਲਤਾਂ ਮਹੱਈਆਂ ਕਰਵਾਉਣ ਲਈ ਕੁੱਲ 12,168 ਆਬਾਦ ਪਿੰਡਾਂ ਵਿਚੋਂ 40 ਪ੍ਰਤੀਸ਼ਤ ਜਾਂ ਇਸ ਤੋਂ ਵੱਧ ਅਨੁਸੂਚਿਤ ਜਾਤੀਆਂ ਦੀ ਆਬਾਦੀ ਵਾਲੇ 4799 ਪਿੰਡਾਂ (39.43 ਪ੍ਰਤੀਸ਼ਤ) ਦੀ ਸਨਾਖਤ ਕੀਤੀ ਗਈ ਹੈ ;

- ਘ) ਅਨੁਸੂਚਿਤ ਜਾਤੀਆਂ ਸਬ ਪਲਾਨ ਅਤੇ ਵਿਸ਼ੇਸ਼ ਕੇਂਦਰੀ ਸਹਾਇਤਾ ਪ੍ਰੋਗਰਾਮ ਅਧੀਨ ਸਕੀਮਾਂ ਦੀ ਨਿਰੀਖਣ ਅਤੇ ਸਮੀਖਿਆ ਲਈ ਮਾਨਯੋਗ ਮੁੱਖ ਮੰਤਰੀ ਪੰਜਾਬ ਦੀ ਪ੍ਰਧਾਨਗੀ ਹੇਠ ਰਾਜ ਪੱਧਰੀ ਸਮੀਖਿਆ ਕਮੇਟੀ ਦਾ ਗਠਨ ਕੀਤਾ ਗਿਆ ਹੈ (ਅਨੁਲੱਗ 'ਕ');
- ਙ) ਅਨੁਸੂਚਿਤ ਜਾਤੀਆਂ ਸਬ ਪਲਾਨ ਅਤੇ ਵਿਸ਼ੇਸ਼ ਕੇਂਦਰੀ ਸਹਾਇਤਾ ਦੇ ਲਾਗੂਕਰਨ ਦਾ ਨਿਰੀਖਣ ਕਰਨ ਲਈ ਮੰਤਰੀ ਅਨੁਸੂਚਿਤ ਜਾਤੀਆਂ ਅਤੇ ਪੱਛੜੀਆਂ ਸ਼੍ਰੇਣੀਆਂ ਦੀ ਪ੍ਰਧਾਨਗੀ ਹੇਠ ਰਾਜ ਪੱਧਰੀ ਸਟੈਂਡਿੰਗ ਤਿੰਨ ਧਿਰੀ ਕਮੇਟੀ ਦਾ ਗਠਨ ਕੀਤਾ ਗਿਆ ਹੈ। (ਅਨੁਲੱਗ-'ਖ')। ਹੁਣ ਤੱਕ ਇਸ ਕਮੇਟੀ ਦੀਆਂ 10 ਮੀਟਿੰਗਾਂ ਹੋ ਚੁੱਕੀਆਂ ਹਨ।
- ਚ) ਜ਼ਿਲ੍ਹਾ/ਬਲਾਕ ਪੱਧਰ ਤੇ ਅਨੁਸੂਚਿਤ ਜਾਤੀਆਂ ਸਬ ਪਲਾਨ ਅਤੇ ਵਿਸ਼ੇਸ਼ ਕੇਂਦਰੀ ਸਹਾਇਤਾ ਅਧੀਨ ਸਕੀਮਾਂ ਦੇ ਲਾਗੂ ਕਰਨ ਦਾ ਨਿਰੀਖਣ ਕਰਨ ਲਈ ਜ਼ਿਲ੍ਹਾ /ਬਲਾਕ ਪੱਧਰੀ ਮੋਨੀਟਰਿੰਗ ਕਮੇਟੀਆਂ ਦਾ ਗਠਨ ਕੀਤਾ ਜਾ ਚੁੱਕਾ ਹੈ (ਅਨੁਲੱਗ-'ਗ' ਅਤੇ ਅਨੁਲੱਗ-'ਘ') ਹੁਣ ਤੱਕ ਜ਼ਿਲ੍ਹਾ ਪੱਧਰੀ ਕਮੇਟੀ ਦੀਆਂ 8 ਮੀਟਿੰਗਾਂ ਅਤੇ ਬਲਾਕ ਪੱਧਰੀ ਮੋਨੀਟਰਿੰਗ ਕਮੇਟੀਆਂ ਦੀਆਂ 80 ਮੀਟਿੰਗਾਂ ਹੋ ਚੁੱਕੀਆਂ ਹਨ।
- ਛ) ਅਨੁਸੂਚਿਤ ਜਾਤੀਆਂ ਸਬ ਪਲਾਨ ਅਤੇ ਵਿਸ਼ੇਸ਼ ਕੇਂਦਰੀ ਸਕੀਮਾਂ ਦਾ ਨਿਯਮਤ ਤੌਰ ਤੇ ਮੁਲਾਂਕਣ ਕਰਨ ਲਈ ਡਾਇਰੈਕਟੋਰੇਟ ਆਫ ਐਸ.ਸੀ.ਐਸ.ਪੀ. ਵਿਚ 'ਮੋਨੀਟਰਿੰਗ ਸੈਲ' ਦੀ ਸਥਾਪਨਾ ਕੀਤੀ ਗਈ ਹੈ। ਇਸ ਸੈਲ ਵੱਲੋਂ ਸਾਲ 2008-09, 2009-10 ਅਤੇ 2010-11 ਦੌਰਾਨ ਲਾਗੂ ਕੀਤੀਆਂ ਗਈਆਂ ਵਿਸ਼ੇਸ਼ ਕੇਂਦਰੀ ਸਹਾਇਤਾ ਸਕੀਮਾਂ ਦਾ ਮੁਲਾਂਕਣ ਕੀਤਾ ਜਾ ਚੁੱਕਾ ਹੈ ਅਤੇ ਇਸ ਸਬੰਧ ਵਿੱਚ ਰਿਪੋਰਟਾਂ ਸਮਾਜਿਕ ਨਿਆ ਅਤੇ ਅਧਿਕਾਰਤਾ ਮੰਤਰਾਲਾ, ਭਾਰਤ ਸਰਕਾਰ ਨੂੰ ਭੇਜੀਆਂ ਜਾ ਚੁੱਕੀਆਂ ਹਨ। ਸਾਲ 2011-12 ਦੌਰਾਨ ਲਾਗੂ ਕੀਤੀਆਂ ਗਈਆਂ ਸਕੀਮਾਂ ਦੇ ਮੁਲਾਂਕਣ ਸਬੰਧੀ ਕੰਮ ਪ੍ਰਗਤੀ ਅਧੀਨ ਹੈ ਜਿਸ ਸਬੰਧੀ ਰਿਪੋਰਟ ਜਲਦੀ ਹੀ ਮੰਤਰਾਲੇ ਨੂੰ ਭੇਜ ਦਿੱਤੀ ਜਾਵੇਗੀ।

ਜ਼ਿਲ੍ਹਾ ਯੋਜਨਾ ਕਮੇਟੀਆਂ

2.8 ਰਾਜ ਦੇ ਸਾਰੇ ਜ਼ਿਲ੍ਹਿਆਂ ਵਿੱਚ ਜ਼ਿਲ੍ਹਾ ਯੋਜਨਾ ਕਮੇਟੀਆਂ ਦਾ ਗਠਨ ਕੀਤਾ ਜਾ ਚੁੱਕਾ ਹੈ। ਯੋਜਨਾਬੰਦੀ ਵਿਭਾਗ ਵੱਲੋਂ ਜ਼ਿਲ੍ਹਾ ਪੱਧਰ ਤੇ ਜ਼ਿਲ੍ਹਾ ਯੋਜਨਾ ਦੀ ਬਣਤਰ, ਨਿਰੀਖਣ ਸਬੰਧੀ ਵਿਸਥਾਰ ਪੂਰਵਕ ਅਗਵਾਈ ਲੀਹਾਂ ਜਾਰੀ ਕੀਤੀਆਂ ਗਈਆਂ ਸਨ । ਪ੍ਰੰਤੂ, ਜ਼ਿਲ੍ਹਾ ਯੋਜਨਾ ਤਿਆਰ ਕਰਨ ਦਾ ਕੰਮ ਅਜੇ ਤੱਕ ਜ਼ਿਲ੍ਹਾ ਪੱਧਰ ਤੇ ਸ਼ੁਰੂ ਨਹੀਂ ਹੋਇਆ ਹੈ। ਜ਼ਿਲ੍ਹਾ ਪੱਧਰੀ ਸਕੀਮਾਂ ਨੂੰ ਸਹੀ ਤਰੀਕੇ ਨਾਲ ਲਾਗੂ ਕਰਨ ਨੂੰ ਯਕੀਨੀ ਬਣਾਉਣ ਲਈ ਯੋਜਨਾਬੰਦੀ ਵਿਭਾਗ ਨੇ ਸਾਲ 2010-11 ਤੋਂ ਜ਼ਿਲ੍ਹਾ ਪੱਧਰੀ ਸਕੀਮਾਂ ਦੇ ਫੰਡ ਜਾਰੀ ਕਰਨ ਦੀ ਵਿਧੀ ਨੂੰ ਬਦਲ ਦਿੱਤਾ ਗਿਆ ਹੈ। ਸਬੰਧਤ ਪ੍ਰਬੰਧਕੀ ਵਿਭਾਗਾਂ ਨੂੰ ਪੂਰਨ ਤੌਰ ਤੇ ਜ਼ਿੰਮੇਵਾਰ ਬਣਾਇਆ ਗਿਆ ਹੈ ਕਿ ਉਹ ਜ਼ਿਲ੍ਹਾ ਪੱਧਰੀ ਸਕੀਮਾਂ ਲਈ ਫੰਡ ਵਿੱਤ ਵਿਭਾਗ ਤੋਂ ਜਾਰੀ ਕਰਵਾਉਣਗੇ ਅਤੇ ਇਸ ਉਪਰੰਤ ਅਪਣੀਆਂ ਖੇਤਰੀ ਲਾਗੂਕਰਤਾ ਏਜੰਸੀਆਂ ਨੂੰ ਸੈਕਸ਼ਨ ਜਾਰੀ ਕਰਨਗੇ । ਇਸ ਅਨੁਸਾਰ ਭਲਾਈ ਵਿਭਾਗ ਵੱਲੋਂ ਵੀ ਐਸ.ਸੀ.ਐਸ.ਪੀ ਨਾਲ ਸਬੰਧਤ ਪ੍ਰਬੰਧਕੀ ਵਿਭਾਗਾਂ ਨੂੰ ਇਹ ਹਦਾਇਤਾਂ ਜਾਰੀ ਕਰ ਕੀਤੀਆਂ ਗਈਆਂ ਹਨ

ਕਿ ਜ਼ਿਲ੍ਹਾ ਪੱਧਰੀ ਸਕੀਮਾਂ ਦੀ ਸੈਕਸ਼ਨ ਜਾਰੀ ਕਰਦੇ ਸਮੇਂ ਐਸ.ਸੀ.ਐਸ.ਪੀ. ਦਾ ਹਿੱਸਾ ਮਾਈਨਰ ਹੈਡ-789 ਤਹਿਤ ਦਰਸਾਇਆ ਜਾਣਾ ਯਕੀਨੀ ਬਣਾਇਆ ਜਾਵੇ ।

11ਵੀਂ ਪੰਜ ਸਾਲਾ(2007-12) ਐਸ.ਸੀ.ਐਸ.ਪੀ. ਦਾ ਮੁਲਾਂਕਣ

2.9 11ਵੀਂ ਪੰਜ ਸਾਲਾ ਯੋਜਨਾ (2007-12) ਦੌਰਾਨ ਰਾਜ ਦੀ ਸਾਲਾਨਾ ਯੋਜਨਾ ਦੇ 40616.00 ਕਰੋੜ ਰੁਪਏ ਦੇ ਅਸਲ ਉਪਬੰਧ ਵਿੱਚੋਂ 11574.00 ਕਰੋੜ ਰੁਪਏ ਦੇ ਉਪਬੰਧ ਰਾਜ ਵਿੱਚ ਅਨੁਸੂਚਿਤ ਜਾਤੀਆਂ ਦੇ ਸਮਾਜਿਕ, ਆਰਥਿਕ ਅਤੇ ਵਿੱਦਿਅਕ ਵਿਕਾਸ ਲਈ ਐਸ.ਸੀ.ਐਸ.ਪੀ. ਅਧੀਨ ਰਾਖਵੇਂ ਰੱਖੇ ਗਏ ਸਨ। ਇਸ ਉਪਬੰਧ ਦੇ ਵਿਰੁੱਧ 11ਵੀਂ ਪੰਜ ਸਾਲਾਂ ਐਸ.ਸੀ.ਐਸ.ਪੀ. ਦੌਰਾਨ 7085.35 ਕਰੋੜ ਰੁਪਏ ਦਾ ਖਰਚ ਹੋਇਆ ਹੈ। ਇਸ ਤੋਂ ਇਲਾਵਾ, ਇਸੇ ਸਮੇਂ ਦੌਰਾਨ 38.07 ਕਰੋੜ ਰੁਪਏ ਗਰੀਬੀ ਰੇਖਾ ਤੋਂ ਹੇਠ ਰਹਿ ਰਹੇ ਪ੍ਰੀਵਾਰਾਂ ਨੂੰ ਗਰੀਬੀ ਰੇਖਾ ਪਾਰ ਕਰਨ ਲਈ ਵਿਸ਼ੇਸ਼ ਕੇਂਦਰੀ ਸਹਾਇਤਾ ਪ੍ਰੋਗਰਾਮ ਤਹਿਤ ਖਰਚ ਕੀਤੇ ਗਏ ਹਨ। ਇਸ ਖਰਚੇ ਦੇ ਵਿਰੁੱਧ ਗਰੀਬੀ ਰੇਖਾ ਤੋਂ ਹੇਠਾਂ ਰਹਿ ਰਹੇ ਪ੍ਰੀਵਾਰਾਂ ਦੇ ਆਰਥਿਕ ਵਿਕਾਸ ਲਈ ਵੱਖ-ਵੱਖ ਵਿੱਤੀ ਸੰਸਥਾਵਾਂ ਤੋਂ 44.74 ਕਰੋੜ ਰੁਪਏ ਦੇ ਸੰਸਥਾਤਮਕ ਵਿੱਤ ਦਾ ਪ੍ਰਬੰਧ ਕੀਤਾ ਗਿਆ ਹੈ। ਇਸੇ ਤਰ੍ਹਾਂ ਐਸ.ਸੀ.ਐਸ.ਪੀ.ਅਧੀਨ ਆਉਂਦੀਆਂ ਕੇਂਦਰੀ ਪ੍ਰਾਯੋਜਿਤ ਸਕੀਮਾਂ ਲਈ ਕੇਂਦਰੀ ਹਿੱਸੇ ਵਜੋਂ 964.80 ਕਰੋੜ ਰੁਪਏ ਦੀ ਰਾਸ਼ੀ ਦਾ ਖਰਚਾ ਕੀਤਾ ਗਿਆ ਹੈ। ਇਸ ਅਨੁਸਾਰ 11ਵੀਂ ਪੰਜ ਸਾਲਾ ਐਸ.ਸੀ.ਐਸ.ਪੀ. ਦੌਰਾਨ 7638.10 ਕਰੋੜ ਦਾ ਕੁੱਲ ਖਰਚਾ ਕੀਤਾ ਗਿਆ ਹੈ, ਜਿਸ ਵਿੱਚ 3.51 ਲੱਖ ਅਨੁਸੂਚਿਤ ਜਾਤੀ ਦੇ ਪ੍ਰੀਵਾਰਾਂ ਨੂੰ ਸਹਾਇਤਾ ਦੇਣ ਲਈ ਗਰੀਬੀ ਨਿਵਾਰਣ ਪ੍ਰੋਗਰਾਮ ਅਧੀਨ ਕੀਤੇ ਗਏ 798.57 ਕਰੋੜ ਰੁਪਏ ਦਾ ਖਰਚ ਵੀ ਸ਼ਾਮਲ ਹੈ।

8ਵੀਂ ਪੰਜ ਸਾਲਾ ਯੋਜਨਾ (1992-97) ਤੋਂ ਅਨੁਸੂਚਿਤ ਜਾਤੀਆਂ ਸਬ ਪਲਾਨ ਦਾ ਆਕਾਰ

2.10 ਯੋਜਨਾ ਕਮਿਸ਼ਨ, ਭਾਰਤ ਸਰਕਾਰ ਦੀਆਂ ਅਗਵਾਹੀ ਲੀਹਾਂ ਅਨੁਸਾਰ ਅਨੁਸੂਚਿਤ ਜਾਤੀਆਂ ਸਬ ਪਲਾਨ ਦਾ ਆਕਾਰ ਰਾਜ ਵਿੱਚ ਅਨੁਸੂਚਿਤ ਜਾਤੀਆਂ ਦੀ ਵਸੋ ਦੀ ਪ੍ਰਤੀਸ਼ਤਤਾ ਦੇ ਅਨੁਪਾਤ ਵਿੱਚ ਹੋਣਾ ਚਾਹੀਦਾ ਹੈ। ਪ੍ਰੰਤੂ, ਨੌਵੀਂ ਪੰਜ ਸਾਲਾ ਯੋਜਨਾ(1997-02) ਤੱਕ ਦੇ ਸਮੇਂ ਦੌਰਾਨ ਅਨੁਸੂਚਿਤ ਜਾਤੀਆਂ ਸਬ ਪਲਾਨ ਦਾ ਆਕਾਰ ਰਾਜ ਵਿੱਚ ਅਨੁਸੂਚਿਤ ਜਾਤੀਆਂ ਦੀ ਵਸੋ ਦੀ ਪ੍ਰਤੀਸ਼ਤਤਾ ਤੋਂ ਘੱਟ ਰਿਹਾ ਸੀ। ਸਾਲ 2003-04 ਤੋਂ ਐਸ.ਸੀ.ਐਸ.ਪੀ. ਦਾ ਆਕਾਰ ਰਾਜ ਦੀ ਅਨੁਸੂਚਿਤ ਜਾਤੀਆਂ ਦੀ ਵਸੋ ਦੀ ਪ੍ਰਤੀਸ਼ਤਤਾ ਦੇ ਬਰਾਬਰ ਨਿਰਧਾਰਤ ਕੀਤਾ ਜਾ ਰਿਹਾ ਹੈ। 8ਵੀਂ, 9ਵੀਂ ਅਤੇ 10ਵੀਂ ਪੰਜ ਸਾਲਾ ਯੋਜਨਾ ਦੌਰਾਨ ਐਸ.ਸੀ.ਐਸ.ਪੀ. ਦੀ ਵਿੱਤੀ ਪ੍ਰਗਤੀ 46 ਪ੍ਰਤੀਸ਼ਤ ਅਤੇ 66 ਪ੍ਰਤੀਸ਼ਤ ਦੇ ਵਿਚਕਾਰ ਰਹੀ ਹੈ। 11ਵੀਂ ਪੰਜ ਸਾਲਾ ਯੋਜਨਾ ਦੌਰਾਨ ਇਹ ਪ੍ਰਗਤੀ 52 ਪ੍ਰਤੀਸ਼ਤ ਅਤੇ 71 ਪ੍ਰਤੀਸ਼ਤ ਦੇ ਵਿਚਕਾਰ ਰਹੀ ਹੈ। 12ਵੀਂ ਪੰਜ ਸਾਲਾ ਯੋਜਨਾ ਦੇ ਪਹਿਲੇ ਦੋ ਸਾਲਾਂ ਦੌਰਾਨ ਇਹ ਪ੍ਰਗਤੀ ਕ੍ਰਮਵਾਰ 67 ਪ੍ਰਤੀਸ਼ਤ ਅਤੇ 72 ਪ੍ਰਤੀਸ਼ਤ ਰਹੀ ਹੈ, ਜੋ ਕਿ ਤਸੱਲੀਬਖਸ਼ ਹੈ। ਸਾਲ 2014-15 ਦੌਰਾਨ ਮਿਤੀ 31.12.2014 ਤੱਕ ਐਸ.ਸੀ.ਐਸ.ਪੀ. ਅਧੀਨ ਹੋਏ ਖਰਚੇ ਦੀ ਪ੍ਰਗਤੀ 34.76% ਹੈ। 8ਵੀਂ ਪੰਜ ਸਾਲਾ ਯੋਜਨਾ ਤੋਂ ਐਸ.ਸੀ.ਐਸ.ਪੀ. ਦੇ ਆਕਾਰ ਅਤੇ ਪ੍ਰਗਤੀ ਦਾ ਰਾਜ ਦੀ ਸਾਲਾਨਾ ਯੋਜਨਾ ਨਾਲ ਤੁਲਨਾਤਮਕ ਵੇਰਵਾ ਹੇਠ ਲਿਖੇ ਅਨੁਸਾਰ ਹੈ :-

(₹ ਕਰੋੜਾਂ ਵਿੱਚ)

ਸਾਲ	ਸਾਲਾਨਾ ਯੋਜਨਾ			ਅਨੁਸੂਚਿਤ ਜਾਤੀਆਂ ਸਬ ਪਲਾਨ			
	ਉਪਬੰਧ	ਖਰਚਾ	ਪ੍ਰਤੀਸ਼ਤ ਪ੍ਰਗਤੀ	ਉਪਬੰਧ	ਐਸ.ਸੀ.ਐਸ. ਪੀ. ਦੇ ਉਪਬੰਧ ਦੀ ਸਾਲਾਨਾ ਯੋਜਨਾ ਦੇ ਉਪਬੰਧ ਨਾਲ ਪ੍ਰਤੀਸ਼ਤਤਾ	ਖਰਚਾ	ਪ੍ਰਤੀਸ਼ਤ ਪ੍ਰਗਤੀ
1	2	3	4	5	6	7	8
8ਵੀਂ ਯੋਜਨਾ (1992-97)	6570.00	6818.83	103.79	954.06	14.52	447.98	46.46
1992-1993	1150.00	891.88	77.55	164.06	14.27	88.58	53.99
1993-1994	1250.00	1125.42	90.03	195.00	15.60	105.88	54.29
1994-1995	1450.00	1419.46	97.89	200.00	13.79	87.42	43.71
1995-1996	1675.00	1587.68	94.79	200.00	11.94	90.50	45.25
1996-1997	1850.00	1794.39	96.99	205.00	11.08	75.60	36.87
9ਵੀਂ ਯੋਜਨਾ (1997-02)	11500.00	10032.84	87.24	1150.00	10.00	759.41	66.03
1997-1998	2100.00	2021.24	95.80	210.00	10.00	134.59	64.09
1998-1999	2500.00	2007.04	80.22	220.00	8.80	57.80	26.27
1999-2000	2680.00	1753.17	65.42	304.00	11.34	173.71	57.14
2000-2001	2700.00	2045.25	75.75	312.00	11.56	194.04	62.60
2001-2002	3357.00	2206.14	65.72	472.00	14.06	199.27	42.81
10ਵੀਂ ਯੋਜਨਾ (2002-07)	18657.00	13619.42	73.00	2883.60	15.46	1636.44	56.74
2002-2003	2793.00	1768.45	63.32	392.33	14.05	172.39	43.94
2003-2004	2822.00	1587.33	56.25	819.95	29.06	132.30	16.14
2004-2005	3479.80	1960.93	56.35	886.00	25.46	155.21	17.50
2005-2006	3550.00	3754.67	105.77	934.62	26.33	444.52	47.56
2006-2007	4000.00	5751.83	143.80	1154.00	28.85	732.02	63.43

(₹ ਕਰੋੜਾਂ ਵਿੱਚ)

ਸਾਲ	ਸਾਲਾਨਾ ਯੋਜਨਾ			ਅਨੁਸੂਚਿਤ ਜਾਤੀਆਂ ਸਬ ਪਲਾਨ			
	ਉਪਬੰਧ	ਖਰਚਾ	ਪ੍ਰਤੀਸ਼ਤ ਪ੍ਰਗਤੀ	ਉਪਬੰਧ	ਐਸ.ਸੀ.ਐਸ. ਪੀ. ਦੇ ਉਪਬੰਧ ਦੀ ਸਾਲਾਨਾ ਯੋਜਨਾ ਦੇ ਉਪਬੰਧ ਨਾਲ ਪ੍ਰਤੀਸ਼ਤਤਾ	ਖਰਚਾ	ਪ੍ਰਤੀਸ਼ਤ ਪ੍ਰਗਤੀ
1	2	3	4	5	6	7	8
11ਵੀਂ ਯੋਜਨਾ (2007-12)	28923.00	-	-	8718.00	30.14	-	-
2007-08	5111.00	5023.96	98.30	1330.00	26.02	749.73	56.37
2008-09	6210.00	6925.00	111.51	1792.00	28.86	1235.87	69.00
2009-10	8625.00	4974.00	57.66	2488.31	28.85	1316.08	52.98
2010-11	9150.00	8325.28	91.00	2640.00	28.85	2319.87	87.87
2011-12	11520.00	7457.45	64.73	3323.52	28.85	2095.04	63.03
12ਵੀਂ ਯੋਜਨਾ (2012-17)	92100.00			26570.00	28.85		
2012-13	14000.00	9895.71	70.68	4039.00	28.85	2725.65	67.48
2013-14	16125.00	11807.88	73.23	4653.00	28.85	3371.74	72.46
2014-15	20099.83	17460.87 (ਸੰਭਾਵਤ)	35.79	6432.00	32.00	5626.95 (ਸੰਭਾਵਤ)	34.76
2015-16	21173.91	-	-	6764.10	31.95	-	-

12ਵੀਂ ਪੰਜ ਸਾਲਾ ਯੋਜਨਾ (2012-17) ਦੌਰਾਨ ਐਸ.ਸੀ.ਐਸ.ਪੀ. ਲਈ ਕਾਰਜਨੀਤੀ

2.11 2011 ਦੀ ਜਨਗਣਨਾ ਅਨੁਸਾਰ ਦੇਸ਼ ਵਿੱਚ ਦੂਜੇ ਰਾਜਾਂ ਦੀ ਤੁਲਨਾ ਦੇ ਮੁਕਾਬਲੇ ਪੰਜਾਬ ਵਿੱਚ ਅਨੁਸੂਚਿਤ ਜਾਤੀਆਂ ਦੀ ਅਬਾਦੀ ਦੀ ਪ੍ਰਤੀਸ਼ਤਤਾ (31.94 ਪ੍ਰਤੀਸ਼ਤ) ਸਭ ਤੋਂ ਜ਼ਿਆਦਾ ਹੈ। ਇਸ ਸਮੇਂ, ਸਬੰਧਤ ਪ੍ਰਬੰਧਕੀ ਵਿਭਾਗਾਂ ਦੀ ਸਲਾਹ ਨਾਲ ਰਾਜ ਦੀ ਸਾਲਾਨਾ ਯੋਜਨਾ ਵਿੱਚ ਸ਼ਾਮਲ ਸਕੀਮਾਂ ਵਿੱਚੋਂ ਅਨੁਸੂਚਿਤ ਜਾਤੀਆਂ ਦੀ ਅਬਾਦੀ ਦੀ ਪ੍ਰਤੀਸ਼ਤਤਾ ਦੇ ਬਰਾਬਰ ਐਸ.ਸੀ.ਐਸ.ਪੀ ਦਾ ਆਕਾਰ ਨਿਰਧਾਰਤ ਕੀਤਾ ਜਾਂਦਾ ਹੈ।

2.12 ਵੱਖ ਵੱਖ ਸਕੀਮਾਂ ਅਧੀਨ ਐਸ.ਸੀ.ਐਸ.ਪੀ. ਉਪਬੰਧਾਂ ਨੂੰ ਤਰਕਸੰਗ ਕਰਦੇ ਸਮੇਂ ਹੇਠ ਦਰਸਾਏ ਪੱਖਾਂ/ਮਾਪਦੰਡਾਂ ਨੂੰ ਧਿਆਨ ਵਿੱਚ ਰੱਖਿਆ ਜਾਂਦਾ ਹੈ:-

- ਲਾਭਪਾਤਰੀ ਸਕੀਮਾਂ ਅਧੀਨ ਲਾਭਪਾਤਰੀਆਂ ਦੀ ਅਸਲ ਗਿਣਤੀ।
- ਰਾਜ ਦੀ ਅਨੁਸੂਚਿਤ ਜਾਤੀ ਦੀ ਆਬਾਦੀ।
- ਵਿਦਿਅਕ ਸੰਸਥਾਵਾਂ ਵਿੱਚ ਅਨੁਸੂਚਿਤ ਜਾਤੀ ਦੇ ਵਿਦਿਆਰਥੀਆਂ ਦਾ ਦਾਖਲਾ।
- ਦਾਖਲੇ/ਸੇਵਾਵਾਂ ਵਿੱਚ ਰਾਖਵਾਂ ਕਰਨ ਪਾਲਿਸੀ
- 40% ਜਾਂ ਇਸ ਤੋਂ ਜਿਆਦਾ ਅਨੁਸੂਚਿਤ ਜਾਤੀ ਵਾਲੇ ਆਬਾਦੀ ਦੀ ਬਹੁਤਤਾ ਵਾਲੇ ਪਿੰਡ।
- ਅਨੁਸੂਚਿਤ ਜਾਤੀਆਂ ਦੇ ਲੋਕਾਂ ਦੀ ਖੇਤੀਬਾੜੀ ਯੋਗ ਜਮੀਨ ਦੀ ਮਲਕੀਅਤ
- ਯੋਜਨਾ ਕਮਿਸ਼ਨ ਦੀਆਂ ਹਦਾਇਤਾਂ ਅਨੁਸਾਰ ਨਾ ਵੰਡਣਯੋਗ ਖੇਤਰ (5% ਜਾਂ ਅਸਲ) ਲਈ ਉਪਬੰਧ ਨੂੰ ਰਾਖਵੇਂ ਰੱਖਣਾ।

2.13 ਸਾਲ 2014-15 ਤੋਂ ਐਸ.ਸੀ.ਐਸ.ਪੀ. ਨੂੰ ਉਪਰੋਕਤ ਦਰਸਾਏ ਮਾਪਦੰਡਾਂ ਅਤੇ ਮੰਤਰੀ ਮੰਡਲ ਦੇ 20.1.2014 ਦੇ ਫੈਸਲੇ ਅਨੁਸਾਰ ਲਾਗੂ ਕਰਨ ਦੀ ਵੱਧ ਤੋਂ ਵੱਧ ਸੰਭਵ ਕੋਸ਼ਿਸ਼ ਕੀਤੀ ਜਾ ਰਹੀ ਹੈ। ਇਸ ਤੋਂ ਇਲਾਵਾ ਲਾਗੂਕਰਤਾ ਵਿਭਾਗਾਂ ਦੀ ਸਲਾਹ ਨਾਲ ਨੋਸ਼ਨਲ ਐਲੋਕੇਸ਼ਨ ਨੂੰ ਘਟਾ ਕੇ ਸਕੀਮਾਂ ਨੂੰ ਲੋੜ ਅਨੁਸਾਰ ਤਰਕਸੰਗਤ ਕਰਨ ਦੇ ਉਪਰਾਲੇ ਕੀਤੇ ਜਾਣਗੇ, ਨਵੀਆਂ ਸਕੀਮਾਂ ਤਿਆਰ ਕੀਤੀਆਂ ਜਾਣਗੀਆਂ ਅਤੇ ਅਨੁਸੂਚਿਤ ਜਾਤੀਆਂ ਦੇ ਲੋਕਾਂ ਦੀਆਂ ਲੋੜਾਂ ਅਨੁਸਾਰ ਪਹਿਲਾਂ ਤੋਂ ਚੱਲ ਰਹੀਆਂ ਸਕੀਮਾਂ ਨੂੰ ਪੁਨਰਗਠਿਤ ਕੀਤਾ ਜਾਵੇਗਾ।

ਮਿਤੀ 18.6.2014 ਦੀਆਂ ਨਵੀਆਂ ਅਗਵਾਈ ਲੀਹਾਂ

ਯੋਜਨਾ ਕਮਿਸ਼ਨ ਵੱਲੋਂ ਮਿਤੀ 18.6.2014 ਨੂੰ ਐਸ.ਸੀ.ਐਸ.ਪੀ. ਦੀ ਬਣਤਰ ਅਤੇ ਲਾਗੂ ਕਰਨ ਸਬੰਧੀ ਸੋਧੀਆਂ ਹੋਈਆਂ ਅਗਵਾਈ ਲੀਹਾਂ ਜਾਰੀ ਕੀਤੀਆਂ ਗਈਆਂ ਹਨ। ਇਹਨਾਂ ਅਗਵਾਈ ਲੀਹਾਂ ਸਬੰਧੀ ਯੋਜਨਾਬੰਦੀ ਵਿਭਾਗ ਅਤੇ ਵਿੱਤ ਵਿਭਾਗ ਦੀ ਟਿੱਪਣੀ ਮੰਗੀ ਗਈ ਹੈ। ਯੋਜਨਾਬੰਦੀ ਵਿਭਾਗ ਅਤੇ ਵਿੱਤ ਵਿਭਾਗ ਤੋਂ ਟਿੱਪਣੀ ਪ੍ਰਾਪਤ ਹੋਣ ਉਪਰੰਤ ਹੀ ਅਧਿਸੂਚਨਾ ਮਿਤੀ 10.2.2014 ਵਿੱਚ ਸ਼ਾਮਲ ਫੈਸਲਿਆਂ ਸਬੰਧੀ ਨਜ਼ਰਸਾਨੀ ਕੀਤੀ ਜਾਵੇਗੀ।

ਅਨੁਸੂਚਿਤ ਜਾਤੀਆਂ ਸਬ ਪਲਾਨ 2015-16

2.14 ਸਾਲ 2015-16 ਲਈ ਅਨੁਸੂਚਿਤ ਜਾਤੀਆਂ ਸਬ ਪਲਾਨ ਦਾ ਅਕਾਰ 6764.10 ਕਰੋੜ ਰੁਪਏ ਰੱਖਿਆ ਗਿਆ ਹੈ ਜੋ ਕਿ ਸਾਲ 2015-16 ਲਈ ਰਾਜ ਦੀ 21173.91 ਕਰੋੜ ਰੁਪਏ ਦੀ ਸਾਲਾਨਾ ਯੋਜਨਾ ਦਾ 31.95% ਬਣਦਾ ਹੈ। 12ਵੀਂ ਪੰਜ ਸਾਲਾਂ ਯੋਜਨਾ (2012-17), 2014-15 ਅਤੇ 2015-16 ਦੀ ਪ੍ਰੋਗਰਾਮਵਾਈਜ਼ ਵੰਡ ਹੇਠ ਅਨੁਸਾਰ ਹੈ:-

(ਰੁਪਏ ਕਰੋੜਾਂ ਵਿੱਚ)

ਲੜੀ ਨੰ:	ਪ੍ਰੋਗਰਾਮ	12ਵੀਂ ਐਸ.ਸੀ.ਐਸ. ਪੀ. ਯੋਜਨਾ	ਐਸ.ਸੀ.ਐਸ.ਪੀ. 2014-15		ਐਸ.ਸੀ. ਐਸ.ਪੀ. 2015-16 ਪ੍ਰਵਾਨਤ ਉਪਬੰਧ
			ਪ੍ਰਵਾਨਤ ਉਪਬੰਧ	ਸੰਭਾਵਤ ਖਰਚਾ	
1	2	3	4	5	6
1	ਸਿਹਤ, ਮਕਾਨ ਅਤੇ ਵਾਤਾਵਰਣ ਸੁਧਾਰ ਅਤੇ ਹੋਰ ਸਮਾਜਿਕ ਵਿਕਾਸ ਪ੍ਰੋਗਰਾਮ	17726.90	4445.92	3882.60	4631.33
2	ਸਮਾਜਿਕ ਸੁਰੱਖਿਆ ਪ੍ਰੋਗਰਾਮ	2663.43	514.73	450.16	607.96
3	ਸਿਖਿਆ, ਸਿਖਲਾਈ ਅਤੇ ਨਿਪੁੰਨਤਾ ਵਿਕਾਸ ਪ੍ਰੋਗਰਾਮ	4917.96	916.54	801.84	850.46
4	ਆਰਥਿਕ ਵਿਕਾਸ ਪ੍ਰੋਗਰਾਮ	1261.71	554.81	492.35	674.35
	ਜੋੜ	26570.00	6432.00	5626.95	6764.10

2.15 ਸਾਲ 2014-15 ਅਤੇ 2015-16 ਲਈ ਸਾਲਾਨਾ ਯੋਜਨਾ ਅਤੇ ਐਸ.ਸੀ.ਐਸ.ਪੀ. ਅਧੀਨ ਬਜਟਿਡ ਉਪਬੰਧਾਂ, ਨਾਨ-ਬਜਟਿਡ ਉਪਬੰਧਾਂ ਅਤੇ ਖਰਚੇ ਦਾ ਵੇਰਵਾ ਹੇਠ ਅਨੁਸਾਰ ਹੈ :-

ਸਾਲ 2014-15 ਅਤੇ 2015-16 ਲਈ ਸਾਲਾਨਾ ਯੋਜਨਾ ਅਤੇ ਐਸ.ਸੀ.ਐਸ.ਪੀ ਦੇ ਬਜਟਿਡ ਅਤੇ ਨਾਨ ਬਜਟਿਡ ਉਪਬੰਧਾਂ ਸਬੰਧੀ ਵੇਰਵਾ ।

(ਰੁਪਏ ਕਰੋੜਾਂ ਵਿੱਚ)

ਲੜੀ ਨੰ:	ਮੱਦ	2014-15				2015-16			
		ਸਾਲਾਨਾ ਯੋਜਨਾ ਉਪਬੰਧ	ਸਾਲਾਨਾ ਯੋਜਨਾ ਦੇ ਕੁੱਲ ਉਪਬੰਧ ਨਾਲ ਪ੍ਰਤੀਸ਼ਤਤਾ	ਅਨੁਸੂਚਿਤ ਜਾਤੀਆਂ ਸਬ ਪਲਾਨ ਉਪਬੰਧ	ਐਸ.ਸੀ.ਐਸ. ਪੀ. ਦੇ ਕੁੱਲ ਉਪਬੰਧ ਨਾਲ ਪ੍ਰਤੀਸ਼ਤਤਾ	ਸਾਲਾਨਾ ਯੋਜਨਾ ਉਪਬੰਧ	ਸਾਲਾਨਾ ਯੋਜਨਾ ਦੇ ਕੁੱਲ ਉਪਬੰਧ ਨਾਲ ਪ੍ਰਤੀਸ਼ਤਤਾ	ਅਨੁਸੂਚਿਤ ਜਾਤੀਆਂ ਸਬ ਪਲਾਨ ਉਪਬੰਧ	ਐਸ.ਸੀ.ਐਸ. ਪੀ. ਦੇ ਉਪਬੰਧ ਨਾਲ ਪ੍ਰਤੀਸ਼ਤਤਾ
1	2	3	4	5	6	7	8	9	10
		20099.83	-	6432.00	-	21173.91	-	6764.10	-
I	ਬਜਟਿਡ ਉਪਬੰਧ	12584.23	62.60	3982.50	61.92	11796.69	55.71	3718.27	54.97
II	ਕੁੱਲ ਪਲਾਨ ਵਿਚੋਂ ਨਾਨ ਬਜਟਿਡ ਉਪਬੰਧ (ਗੈਰ ਬਜਟਰੀ ਸਰੋਤ)	7515.60	37.40	2449.50	38.08	9377.22	44.29	3045.83	45.03
	ੳ) ਖੇਤੀਬਾੜੀ ਮਾਰਕਿਟਿੰਗ ਬੋਰਡ	243.00	1.21	97.20	1.51	243.00	1.15	97.20	1.44
	ਅ) ਦਿਹਾਤੀ ਵਿਕਾਸ ਫੰਡ	900.00	4.48	360.00	5.60	0.00	0.00	0.00	0.00
	ੲ) ਪਸ਼ੂ ਧਨ ਬੋਰਡ	0.00	0.00	0.00	0.00	50.00	0.24	16.00	0.24
	ਸ) ਪੀ.ਐਸ.ਆਈ.ਈ.ਸੀ.	0.00	0.00	0.00	0.00	50.00	0.24	16.00	0.24
	ਹ) ਪਸ਼ੂ ਮੇਲਾ ਫੰਡ	0.00	0.00	0.00	0.00	70.00	0.33	22.40	0.33
	ਸ) ਪਾਵਰ	3209.00	15.97	1000.29	15.55	3800.00	18.00	1216.00	17.98
	ਹ) ਪੀ.ਆਈ.ਡੀ.ਬੀ.	1600.00	7.96	512.00	7.96	1600.00	7.58	512.00	7.57
	ਕ) ਪੂੜਾ	309.00	1.54	70.16	1.09	500.00	2.37	160.00	2.37
	ਖ) ਗਸਾਡਾ	340.00	1.69	77.18	1.20	464.22	2.20	148.23	2.19
	ਗ) ਗਲਾਡਾ	0.00	0.00	0.00	0.00	100.00	0.47	32.00	0.47

(ਰੁਪਏ ਕਰੋੜਾਂ ਵਿੱਚ)

ਲੜੀ ਨੰ:	ਮੱਦ	2014-15				2015-16			
		ਸਾਲਾਨਾ ਯੋਜਨਾ ਉਪਬੰਧ	ਸਾਲਾਨਾ ਯੋਜਨਾ ਦੇ ਕੁੱਲ ਉਪਬੰਧ ਨਾਲ ਪ੍ਰਤੀਸ਼ਤਤਾ	ਅਨੁਸੂਚਿਤ ਜਾਤੀਆਂ ਸਬ ਪਲਾਨ ਉਪਬੰਧ	ਐਸ.ਸੀ.ਐਸ. ਪੀ. ਦੇ ਕੁੱਲ ਉਪਬੰਧ ਨਾਲ ਪ੍ਰਤੀਸ਼ਤਤਾ	ਸਾਲਾਨਾ ਯੋਜਨਾ ਉਪਬੰਧ	ਸਾਲਾਨਾ ਯੋਜਨਾ ਦੇ ਕੁੱਲ ਉਪਬੰਧ ਨਾਲ ਪ੍ਰਤੀਸ਼ਤਤਾ	ਅਨੁਸੂਚਿਤ ਜਾਤੀਆਂ ਸਬ ਪਲਾਨ ਉਪਬੰਧ	ਐਸ.ਸੀ.ਐਸ. ਪੀ. ਦੇ ਉਪਬੰਧ ਨਾਲ ਪ੍ਰਤੀਸ਼ਤਤਾ
	ਘ) ਪੀ.ਐਮ.ਆਈ.ਡੀ.ਸੀ.	0.00	0.00	0.00	0.00	500.00	2.37	160.00	2.37
	ਙ) ਪੀ.ਟੀ.ਈ.ਬੀ.	0.00	0.00	0.00	0.00	200.00	0.95	64.00	0.95
	ਚ) ਪੀ.ਟੀ.ਯੂ.	0.00	0.00	0.00	0.00	200.00	0.95	64.00	0.95
	ਛ) ਦਿਹਾਤੀ ਸਥਾਨਕ ਸੰਸਥਾਵਾਂ	500.00	2.49	200.00	3.11	1000.00	4.74	400.00	5.92
	ਜ) ਸ਼ਹਿਰੀ ਸਥਾਨਕ ਸੰਸਥਾਵਾਂ	414.00	2.06	132.67	2.06	600.00	2.84	138.00	2.04

2.16 ਸਾਲ 2015-16 ਦੌਰਾਨ ਐਸ.ਸੀ.ਐਸ.ਪੀ. ਦੇ 6764.10 ਕਰੋੜ ਰੁਪਏ ਦੇ ਉਪਬੰਧ ਵਿੱਚੋਂ ਵੱਖ-ਵੱਖ ਕੇਂਦਰੀ ਪ੍ਰਾਯੋਜਿਤ ਸਕੀਮਾਂ ਅਧੀਨ 1486.17 ਕਰੋੜ ਰੁਪਏ ਦੀ ਰਾਸ਼ੀ ਕੇਂਦਰ ਦੇ ਹਿੱਸੇ ਵਜੋਂ ਖਰਚ ਕੀਤੀ ਜਾਵੇਗੀ। ਇਸ ਤੋਂ ਇਲਾਵਾ, ਭਾਰਤ ਸਰਕਾਰ ਤੋਂ ਸੈਂਟਰਲ ਸੈਕਟਰ ਸਕੀਮ “ਅਨੁਸੂਚਿਤ ਜਾਤੀਆਂ ਸਬ ਪਲਾਨ ਲਈ ਵਿਸ਼ੇਸ਼ ਕੇਂਦਰੀ ਸਹਾਇਤਾ” ਅਧੀਨ 50.00 ਕਰੋੜ ਰੁਪਏ ਦੀ ਰਾਸ਼ੀ ਪ੍ਰਾਪਤ ਹੋਣ ਦੀ ਸੰਭਾਵਨਾ ਹੈ। ਇਸ ਤਰਾਂ ਸਾਲ 2015-16 ਦੌਰਾਨ ਐਸ.ਸੀ.ਐਸ.ਪੀ. ਅਧੀਨ ਕੁਲ 6814.10 ਕਰੋੜ ਰੁਪਏ ਖਰਚ ਹੋਣ ਦੀ ਸੰਭਾਵਨਾ ਹੈ ਜਿਸ ਵਿੱਚ 20 ਨੁਕਾਤੀ ਪ੍ਰੋਗਰਾਮ ਦੇ ਨੁਕਤਾ ਨੰ : 11 (i)-ਅਨੁਸੂਚਿਤ ਜਾਤੀਆਂ ਨੂੰ ਵਿੱਤੀ ਸਹਾਇਤਾ ਤਹਿਤ 3,53,296 ਅਨੁਸੂਚਿਤ ਜਾਤੀਆਂ ਦੇ ਪ੍ਰੀਵਾਰਾਂ ਦੀ ਸਹਾਇਤਾ ਲਈ ਕੀਤਾ ਜਾਣ ਵਾਲਾ 406.27 ਕਰੋੜ ਰੁਪਏ ਦਾ ਖਰਚਾ ਵੀ ਸ਼ਾਮਲ ਹੈ ।

ਅਧਿਆਇ- 3

ਵਿਸ਼ੇਸ਼ ਕੇਂਦਰੀ ਸਹਾਇਤਾ (ਐਸ.ਸੀ.ਏ.) ਪ੍ਰੋਗਰਾਮ

ਧਾਰਨਾ

ਸਮਾਜਿਕ ਨਿਆਂ ਅਤੇ ਅਧਿਕਾਰਤਾ ਮੰਤਰਾਲਾ, ਭਾਰਤ ਸਰਕਾਰ ਵੱਲੋਂ ਸਾਲ 1979-80 ਵਿੱਚ 100% ਕੇਂਦਰੀ ਪ੍ਰਾਯੋਜਿਤ ਪ੍ਰੋਗਰਾਮ “ਅਨੁਸੂਚਿਤ ਜਾਤੀਆਂ ਸਬ ਪਲਾਨ (ਐਸ.ਸੀ.ਐਸ.ਪੀ) ਲਈ ਵਿਸ਼ੇਸ਼ ਕੇਂਦਰੀ ਸਹਾਇਤਾ (ਐਸ.ਸੀ.ਏ.)” ਸ਼ੁਰੂ ਕੀਤਾ ਗਿਆ ਸੀ। ਇਸ ਪ੍ਰੋਗਰਾਮ ਅਧੀਨ ਸਮਾਜਿਕ ਨਿਆਂ ਅਤੇ ਅਧਿਕਾਰਤਾ ਮੰਤਰਾਲਾ, ਭਾਰਤ ਸਰਕਾਰ ਵੱਲੋਂ ਰਾਜ ਸਰਕਾਰਾਂ ਨੂੰ ਯਕਮੁਸਤ ਰੂਪ ਵਿੱਚ ਰਾਸ਼ੀ ਮੁਹੱਈਆ ਕਰਵਾਈ ਜਾਂਦੀ ਹੈ। ਵਿਸ਼ੇਸ਼ ਕੇਂਦਰੀ ਸਹਾਇਤਾ ਦੀ ਰਾਸ਼ੀ ਅਨੁਸੂਚਿਤ ਜਾਤੀਆਂ ਸਬ ਪਲਾਨ ਲਈ ਨਿਰਧਾਰਤ ਕੀਤੀ ਰਾਸ਼ੀ ਤੋਂ ਵੱਖਰੀ ਹੁੰਦੀ ਹੈ ਅਤੇ ਕਿਸੇ ਖਾਸ ਪ੍ਰੋਗਰਾਮ/ ਸਕੀਮ ਨਾਲ ਜੁੜੀ ਨਹੀਂ ਹੁੰਦੀ। ਇਸ ਪ੍ਰੋਗਰਾਮ ਅਧੀਨ ਸਕੀਮਾਂ ਤਿਆਰ ਕਰਨ ਅਤੇ ਰਾਸ਼ੀ ਦੀ ਸਕੀਮਵਾਰ ਵੰਡ ਕਰਨ ਦਾ ਕੰਮ ਭਾਰਤ ਸਰਕਾਰ ਦੀਆਂ ਅਗਵਾਈ ਲੀਹਾਂ ਨੂੰ ਧਿਆਨ ਵਿੱਚ ਰੱਖ ਕੇ ਰਾਜ ਸਰਕਾਰ ਵੱਲੋਂ ਕੀਤਾ ਜਾਂਦਾ ਹੈ। ਵਿਸ਼ੇਸ਼ ਕੇਂਦਰੀ ਸਹਾਇਤਾ ਦੀ ਰਾਸ਼ੀ ਦੀ ਵਰਤੋਂ ਲਈ ਇੱਕੋ-ਇੱਕ ਸ਼ਰਤ ਇਹ ਹੈ ਕਿ ਇਹ ਰਾਸ਼ੀ ਅਨੁਸੂਚਿਤ ਜਾਤੀਆਂ ਨਾਲ ਸਬੰਧਤ ਗਰੀਬੀ ਰੇਖਾ ਤੋਂ ਹੇਠਾਂ ਰਹਿ ਰਹੇ ਪ੍ਰੀਵਾਰਾਂ ਦੇ ਆਰਥਿਕ ਵਿਕਾਸ ਉਪਰ ਖਰਚ ਕੀਤੀ ਜਾਵੇ ਕਿਉਂਕਿ ਆਰਥਿਕ ਵਿਕਾਸ ਨੂੰ ਅਨੁਸੂਚਿਤ ਜਾਤੀਆਂ ਦੇ ਸਮੁੱਚੇ ਵਿਕਾਸ ਵਿੱਚ ਆ ਰਹੀਆਂ ਮੁਸ਼ਕਿਲਾਂ ਦੇ ਉਪਾਅ ਵਜੋਂ ਸਰਵ ਪ੍ਰਮਾਣਿਤ ਹੱਲ ਮੰਨਿਆ ਗਿਆ ਹੈ ਜਿਸ ਤੋਂ ਬਿਨਾਂ ਖਾਸ ਕਰਕੇ ਦਿਹਾਤੀ ਖੇਤਰਾਂ ਵਿੱਚ ਅਨੁਸੂਚਿਤ ਜਾਤੀਆਂ ਦੇ ਹਾਲਾਤਾਂ ਉਪਰ ਪ੍ਰਤੱਖ ਪ੍ਰਭਾਵ ਬਣਾਉਣਾ ਸੰਭਵ ਨਹੀਂ ਹੈ। ਵਿਸ਼ੇਸ਼ ਕੇਂਦਰੀ ਸਹਾਇਤਾ ਦੀ ਰਾਸ਼ੀ ਯੋਜਨਾ ਦੇ ਭਿੰਨ-ਭਿੰਨ ਖੇਤਰਾਂ ਵਿੱਚ ਅਨੁਸੂਚਿਤ ਜਾਤੀਆਂ ਸਬ ਪਲਾਨ ਅਧੀਨ ਰਾਖਵੇਂ ਰੱਖੇ ਗਏ ਫੰਡਾਂ ਨਾਲ ਮਿਲਾ ਕੇ ਗਰੀਬੀ ਰੇਖਾ ਤੋਂ ਹੇਠਾਂ ਰਹਿ ਰਹੇ ਅਨੁਸੂਚਿਤ ਜਾਤੀਆਂ ਦੇ ਪ੍ਰੀਵਾਰਾਂ ਲਈ ਆਮਦਨ ਵਧਾਉ ਸਕੀਮਾਂ ਉਪਰ ਏਕੀਕ੍ਰਿਤ, ਆਦਰਸ਼ਕ ਅਤੇ ਪ੍ਰਭਾਵਸ਼ਾਲੀ ਤਰੀਕੇ ਨਾਲ ਵਰਤੀ ਜਾਣੀ ਚਾਹੀਦੀ ਹੈ।

ਰਾਜਾਂ ਨੂੰ ਵਿਸ਼ੇਸ਼ ਕੇਂਦਰੀ ਸਹਾਇਤਾ ਦੀ ਰਾਸ਼ੀ ਜਾਰੀ ਕਰਨ ਦੇ ਮਾਪਦੰਡ

3.2 ਵਿਸ਼ੇਸ਼ ਕੇਂਦਰੀ ਸਹਾਇਤਾ ਦੀ ਵੰਡ ਲਈ ਹੇਠ ਅਨੁਸਾਰ ਮਾਪਦੰਡ ਅਪਣਾਏ ਜਾਂਦੇ ਹਨ:-

ੳ)	ਰਾਜ ਦੀ ਅਨੁਸੂਚਿਤ ਜਾਤੀਆਂ ਦੀ ਆਬਾਦੀ	40%
ਅ)	ਰਾਜ ਦਾ ਤੁਲਨਾਤਮਿਕ ਪਿੱਛੜਾਪਨ (ਰਾਜ ਦੇ ਪ੍ਰਤੀ ਵਿਅਕਤੀ ਘਰੇਲੂ ਉਤਪਾਦਨ ਦੇ ਉਲਟ)	10%
ੲ)	ਸਾਲਾਨਾ ਯੋਜਨਾ ਵਿਚੋਂ ਸੰਯੋਜਿਤ ਆਰਥਿਕ ਵਿਕਾਸ ਪ੍ਰੋਗਰਾਮ ਅਧੀਨ ਗਰੀਬੀ ਰੇਖਾ ਨੂੰ ਪਾਰ ਕਰਾਉਣ ਦੇ ਮੰਤਵ ਨਾਲ ਕਵਰ ਕੀਤੇ ਅਨੁਸੂਚਿਤ ਜਾਤੀਆਂ ਦੇ ਪ੍ਰੀਵਾਰਾਂ ਦੀ ਪ੍ਰਤੀਸ਼ਤਤਾ	25%
ਸ)	ਰਾਜ ਵਿੱਚ ਅਨੁਸੂਚਿਤ ਜਾਤੀਆਂ ਦੀ ਆਬਾਦੀ ਦੀ ਤੁਲਨਾ ਵਿੱਚ ਅਨੁਸੂਚਿਤ ਜਾਤੀਆਂ ਸਬ ਪਲਾਨ ਦੀ ਸਾਲਾਨਾ ਯੋਜਨਾ ਨਾਲ ਪ੍ਰਤੀਸ਼ਤਤਾ	25%

3.3 ਅਗਵਾਈ ਲੀਹਾਂ ਅਨੁਸਾਰ ਰਾਜ ਨੂੰ ਜਾਰੀ ਕੀਤੀ ਜਾਂਦੀ ਕੁੱਲ ਵਿਸ਼ੇਸ਼ ਕੇਂਦਰੀ ਸਹਾਇਤਾ ਦੀ ਰਾਸ਼ੀ ਵਿੱਚੋਂ 10% ਰਾਸ਼ੀ ਉਨ੍ਹਾਂ ਪਿੰਡਾਂ ਵਿੱਚ ਬੁਨਿਆਦੀ ਸਹੂਲਤਾਂ ਮੁਹੱਈਆ ਕਰਵਾਉਣ ਲਈ ਖਰਚ ਕੀਤੀ ਜਾ ਸਕਦੀ ਹੈ ਜਿੱਥੇ ਅਨੁਸੂਚਿਤ ਜਾਤੀਆਂ ਦੀ ਆਬਾਦੀ 50% ਜਾਂ ਇਸ ਤੋਂ ਵੱਧ ਹੈ। ਇਸ ਤੋਂ ਇਲਾਵਾ, 10% ਰਾਸ਼ੀ ਨਿਪੁੰਨਤਾ ਵਿਕਾਸ ਦੇ ਸਿਲਖਾਈ ਪ੍ਰੋਗਰਾਮਾਂ ਅਤੇ 3% ਰਾਸ਼ੀ ਵਿਸ਼ੇਸ਼ ਕੇਂਦਰੀ ਸਹਾਇਤਾ ਦੀ ਰਾਸ਼ੀ ਨਾਲ ਲਾਗੂ ਕੀਤੀਆਂ ਜਾਂਦੀਆਂ ਆਰਥਿਕ ਵਿਕਾਸ ਦੀਆਂ ਸਕੀਮਾਂ ਦੀ ਦੇਖ-ਰੇਖ, ਨਿਰੀਖਣ ਅਤੇ ਮੁਲਾਂਕਣ ਉਪਰ ਖਰਚ ਕੀਤੀ ਜਾ ਸਕਦੀ ਹੈ। ਬਾਕੀ ਰਾਸ਼ੀ ਸਵੈ-ਰੁਜ਼ਗਾਰ ਮੁਹੱਈਆ ਕਰਵਾਉਣ ਲਈ ਸਬਸਿਡੀ (ਵੱਧ ਤੋਂ ਵੱਧ 10,000/- ਰੁਪਏ) ਦੇਣ ਲਈ ਖਰਚ ਕੀਤੀ ਜਾ ਸਕਦੀ ਹੈ।

3.4 ਵਿਸ਼ੇਸ਼ ਕੇਂਦਰੀ ਸਹਾਇਤਾ ਦੀ ਵਰਤੋਂ ਸਬੰਧੀ ਸਮਾਜਿਕ ਨਿਆਂ ਅਤੇ ਅਧਿਕਾਰਤਾ ਮੰਤਰਾਲਾ, ਭਾਰਤ ਸਰਕਾਰ ਵੱਲੋਂ ਸਮੇਂ ਸਮੇਂ ਤੇ ਜਾਰੀ ਕੀਤੀਆਂ ਅਗਵਾਈ ਲੀਹਾਂ ਦਾ ਵਿਸਥਾਰ ਅਨੁਲੱਗ-ਚ ਉਪਰ ਹੈ।

3.5 ਭਾਰਤ ਸਰਕਾਰ ਤੋਂ ਪ੍ਰਾਪਤ ਵਿਸ਼ੇਸ਼ ਕੇਂਦਰੀ ਸਹਾਇਤਾ ਅਤੇ ਰਾਜ ਸਰਕਾਰ ਵੱਲੋਂ ਇਸ ਦੀ ਕੀਤੀ ਗਈ ਵਰਤੋਂ ਸਬੰਧੀ ਵੇਰਵਾ ਹੇਠ ਲਿਖੇ ਅਨੁਸਾਰ ਹੈ:-

(ਰੁਪਏ ਲੱਖਾਂ ਵਿੱਚ)

ਸਾਲ	ਪਿਛਲਾ ਬਕਾਇਆ	ਭਾਰਤ ਸਰਕਾਰ ਦੁਆਰਾ ਜਾਰੀ ਕੀਤੀ ਵਿਸ਼ੇਸ਼ ਕੇਂਦਰੀ ਸਹਾਇਤਾ	ਕੁੱਲ ਉਪਲੱਬਧ ਵਿਸ਼ੇਸ਼ ਕੇਂਦਰੀ ਸਹਾਇਤਾ (ਕਾਲਮ 2+3)	ਖਰਚ ਕੀਤੀ ਗਈ ਵਿਸ਼ੇਸ਼ ਕੇਂਦਰੀ ਸਹਾਇਤਾ	ਅਣਵਰਤੀ ਬਕਾਇਆ ਰਾਸ਼ੀ (ਕਾਲਮ 4-5)	ਭੌਤਿਕ ਪ੍ਰਾਪਤੀਆਂ (ਲਾਭਪਾਤਰੀ)
1	2	3	4	5	6	7
10ਵੀਂ ਪੰਜ ਸਾਲਾ ਯੋਜਨਾ (2002-07)						
2002-03	3074.72	-	3074.72	1289.85	1784.87	18,353
2003-04	1784.87	680.03	2464.90	380.28	2084.62	3,369
2004-05	2084.62	-	2084.62	112.56	1972.06	9,127
2005-06	1972.06	-	1972.06	659.16	1312.90	6,435
2006-07	1312.90	864.83	2177.73	848.81	1328.92	8,250
11ਵੀਂ ਪੰਜ ਸਾਲਾ ਯੋਜਨਾ (2007-12)						
2007-08	1328.92	375.85	1704.77	1003.25	701.52	12,006
2008-09	701.52	1004.07	1705.59	717.62	987.97	6,996
2009-10	987.97	1075.88	2063.85	555.67	1508.18	5688
2010-11	1508.18	1362.33	2870.51	1057.13	1813.38	11273
2011-12	1813.38	-	1813.38	473.36	1340.02	7075
12ਵੀਂ ਪੰਜ ਸਾਲਾ ਯੋਜਨਾ (2012-17)						
2012-13	1340.02	-	1340.02	425.41	914.61	10416
2013-14	914.61	-	914.61	440.48	474.13	7841
2014-15	474.13	-	474.13	196.66 (31.12.14 ਤੱਕ)	277.47	4805 (31.12.14 ਤੱਕ)

3.6 ਸਮਾਜਿਕ ਨਿਆਂ ਅਤੇ ਅਧਿਕਾਰਤਾ ਮੰਤਰਾਲਾ, ਭਾਰਤ ਸਰਕਾਰ ਵੱਲੋਂ ਸਾਲ 2014-15 ਦੌਰਾਨ ਪੰਜਾਬ ਰਾਜ ਲਈ 44.18 ਕਰੋੜ ਰੁਪਏ ਦੀ ਨੌਸ਼ਨਲ ਐਲੋਕੇਸ਼ਨ ਨਿਰਧਾਰਤ ਕੀਤੀ ਗਈ ਹੈ ਜਿਸ ਵਿਚੋਂ 25.65 ਕਰੋੜ ਰੁਪਏ ਪਹਿਲੀ ਕਿਸ਼ਤ ਵੱਜੋਂ ਅਤੇ 18.53 ਕਰੋੜ ਰੁਪਏ ਦੂਜੀ ਕਿਸ਼ਤ ਵੱਜੋਂ ਜਾਰੀ ਕੀਤੇ ਜਾਣੇ ਹਨ। ਸਾਲ 2015-16 ਦੌਰਾਨ ਭਾਰਤ ਸਰਕਾਰ ਤੋਂ 40-45 ਕਰੋੜ ਰੁਪਏ ਦੀ ਵਿਸ਼ੇਸ਼ ਕੇਂਦਰੀ ਸਹਾਇਤਾ ਪ੍ਰਾਪਤ ਹੋਣ ਦੀ ਉਮੀਦ ਹੈ। ਇਸ ਲਈ ਸਾਲ 2015-16 ਲਈ 50.00 ਕਰੋੜ ਰੁਪਏ ਦੀ ਐਕਸ਼ਨ ਪਲਾਨ ਤਿਆਰ ਕੀਤੀ ਗਈ ਹੈ, ਜਿਸ ਨਾਲ 42,796 ਲਾਭਪਾਤਰੀਆਂ ਨੂੰ ਲਾਭ ਦਿੱਤਾ ਜਾਵੇਗਾ। ਸਾਲ 2013-14 ਅਤੇ ਸਾਲ 2014-15 ਦੌਰਾਨ ਹੋਈਆਂ ਵਿੱਤੀ ਅਤੇ ਭੌਤਿਕ ਪ੍ਰਾਪਤੀਆਂ ਅਤੇ ਸਾਲ 2015-16 ਲਈ ਤਜਵੀਜ਼ਤ ਵਿੱਤੀ ਅਤੇ ਭੌਤਿਕ ਟੀਚਿਆਂ ਦਾ ਵਿਸਥਾਰ ਸਟੇਟਮੇਂਟ -VIII, IX ਅਤੇ X ਵਿੱਚ ਦਰਜ ਹੈ।

ਵਿਸ਼ੇਸ਼ ਕੇਂਦਰੀ ਸਹਾਇਤਾ ਪ੍ਰੋਗਰਾਮ ਅਧੀਨ ਸਾਲ 2015-16 ਦੌਰਾਨ ਲਾਗੂ ਕੀਤੀਆਂ ਜਾਣ ਵਾਲੀਆਂ ਸਕੀਮਾਂ ਦਾ ਵਿਭਾਗਵਾਰ ਵੇਰਵਾ

I ਅਨੁਸੂਚਿਤ ਜਾਤੀਆਂ ਦੀ ਭਲਾਈ

ਐਸ.ਸੀ.ਏ (ਐਸ.ਸੀ)-17 ਅਨੁਸੂਚਿਤ ਜਾਤੀ ਦੇ ਪੇਸ਼ਾਵਰਾਂ ਨੂੰ ਪੇਸ਼ਾਵਰ ਕੌਰਸਾਂ ਦੀ ਪੜ੍ਹਾਈ ਮੁਕੰਮਲ ਕਰਨ ਉਪਰੰਤ ਆਪਣਾ ਕਿੱਤਾ ਸ਼ੁਰੂ ਕਰਨ ਲਈ ਵਿੱਤੀ ਸਹਾਇਤਾ।

ਪ੍ਰਵਾਨਿਤ ਉਪਬੰਧ -1000.00 ਲੱਖ ਰੁਪਏ

3.7 ਸਕੀਮ ਅਧੀਨ ਅਨੁਸੂਚਿਤ ਜਾਤੀਆਂ ਦੇ ਅਜਿਹੇ ਪੇਸ਼ਾਵਰਾਂ ਨੂੰ ਆਪਣਾ ਪੇਸ਼ਾ ਸ਼ੁਰੂ ਕਰਨ ਲਈ ਵਿੱਤੀ ਸਹਾਇਤਾ ਦਿੱਤੀ ਜਾਵੇਗੀ ਜਿਨ੍ਹਾਂ ਨੂੰ ਐਲ.ਐਲ.ਬੀ., ਚਾਰਟਰਡ ਅਕਾਊਂਟੈਂਟ, ਕੰਪਨੀ ਸੈਕਟਰੀ, ਇੰਜੀਨੀਅਰਿੰਗ, ਐਮ.ਬੀ.ਬੀ.ਐਸ., ਬੀ.ਡੀ.ਐਸ., ਫਾਰਮੇਸੀ ਅਤੇ ਮੈਡੀਕਲ ਤਕਨਾਲੋਜਿਸਟ ਆਦਿ ਵਰਗੇ ਪੇਸ਼ਾਵਰ ਕੌਰਸਾਂ ਦੀ ਪੜ੍ਹਾਈ ਮੁਕੰਮਲ ਕਰਨ ਉਪਰੰਤ ਨੌਕਰੀ ਨਹੀਂ ਮਿਲਦੀ। ਇਹ ਵਿੱਤੀ ਸਹਾਇਤਾ ਕਿਤਾਬਾਂ, ਫਰਨੀਚਰ ਅਤੇ ਸਾਜੋ-ਸਮਾਨ ਆਦਿ ਖਰੀਦਣ ਲਈ ਮੁਹੱਈਆ ਕਰਵਾਈ ਜਾਵੇਗੀ। ਅਨੁਸੂਚਿਤ ਜਾਤੀਆਂ ਦੇ ਅਜਿਹੇ ਪੇਸ਼ਾਵਰ ਜਿਨ੍ਹਾਂ ਦੇ ਪਰਿਵਾਰਾਂ ਦੀ ਸਾਲਾਨਾ ਆਮਦਨ 5.00 ਲੱਖ ਰੁਪਏ ਤੋਂ ਘੱਟ ਹੋਵੇ ਅਤੇ ਜਿਹੜੇ 35 ਸਾਲ ਤੋਂ ਘੱਟ ਉਮਰ ਦੇ ਹੋਣ ਇਸ ਸਕੀਮ ਦਾ ਲਾਭ ਲੈਣ ਲਈ ਯੋਗ ਹੋਣਗੇ। ਸਾਲ 2015-16 ਦੌਰਾਨ ਇਸ ਸਕੀਮ ਅਧੀਨ 1000.00 ਲੱਖ ਰੁਪਏ ਦਾ ਬਜਟ ਉਪਬੰਧ ਰੱਖਿਆ ਗਿਆ ਹੈ।

ਐਸ.ਸੀ.ਏ (ਐਸ.ਸੀ)-1 ਅਨੁਸੂਚਿਤ ਜਾਤੀ ਦੇ ਉਮੀਦਵਾਰਾਂ ਨੂੰ ਟਾਈਪਿੰਗ ਅਤੇ ਸਟੈਨੋਗ੍ਰਾਫੀ ਦੀ ਸਿਖਲਾਈ ਦੇਣ ਲਈ ਸੰਸਥਾ ਦੀ ਸਥਾਪਨਾ।

ਪ੍ਰਵਾਨਿਤ ਉਪਬੰਧ -140.60 ਲੱਖ ਰੁਪਏ

3.8 ਇਸ ਸਕੀਮ ਅਧੀਨ ਗਰੀਬੀ ਰੇਖਾ ਤੋਂ ਹੇਠਾਂ ਰਹਿ ਰਹੇ ਅਨੁਸੂਚਿਤ ਜਾਤੀ ਪਰਿਵਾਰਾਂ

ਨਾਲ ਸਬੰਧਤ ਗਰੈਜੂਏਟ ਬੇਰੁਜ਼ਗਾਰਾਂ ਨੂੰ ਸਟੈਨੋਗ੍ਰਾਫੀ ਸੰਸਥਾ, ਐਸ.ਏ.ਐਸ ਨਗਰ (ਸਮਰੱਥਾ 80 ਸੀਟਾਂ) ਵਿਖੇ ਅੰਗਰੇਜ਼ੀ ਅਤੇ ਪੰਜਾਬੀ ਸਟੈਨੋਗ੍ਰਾਫੀ ਦੀ ਸਿਖਲਾਈ ਦਿੱਤੀ ਜਾਂਦੀ ਹੈ। ਸਟੈਨੋਗ੍ਰਾਫੀ ਸੰਸਥਾ ਐਸ.ਏ.ਐਸ ਨਗਰ ਦੀ ਤਰਜ਼ ਤੇ ਫਿਰੋਜ਼ਪੁਰ ਅਤੇ ਪਟਿਆਲਾ ਵਿੱਚ ਦੋ ਹੋਰ ਸਿਖਲਾਈ ਕੇਂਦਰ ਸਾਲ 1999 ਵਿੱਚ ਅਤੇ ਸਾਲ 2002 ਵਿੱਚ ਇੱਕ ਸਿਖਲਾਈ ਕੇਂਦਰ ਅੰਮ੍ਰਿਤਸਰ ਵਿੱਚ ਸਥਾਪਿਤ ਕੀਤਾ ਗਿਆ। ਫਿਰੋਜ਼ਪੁਰ, ਪਟਿਆਲਾ ਅਤੇ ਅੰਮ੍ਰਿਤਸਰ ਵਿਖੇ ਸਥਾਪਿਤ ਕੀਤੇ ਟਰੇਨਿੰਗ ਸੈਂਟਰਾਂ ਵਿੱਚ ਹਰੇਕ ਟਰੇਨਿੰਗ ਸੈਂਟਰ ਦੀ ਸਮਰੱਥਾ 50 ਸੀਟਾਂ (25 ਪੰਜਾਬੀ ਭਾਸ਼ਾ ਅਤੇ 25 ਅੰਗਰੇਜ਼ੀ ਭਾਸ਼ਾ) ਹੈ। ਇਹਨਾਂ ਸਿਖਲਾਈ ਸੰਸਥਾਵਾਂ ਵਿੱਚ ਗਰੀਬੀ ਰੇਖਾ ਤੋਂ ਹੇਠਾਂ ਰਹਿ ਰਹੇ ਪਰਿਵਾਰਾਂ ਨਾਲ ਸਬੰਧਤ ਬੇਰੁਜ਼ਗਾਰ ਗਰੈਜੂਏਟਾਂ ਨੂੰ ਸ਼ਾਰਟਹੈਂਡ ਅਤੇ ਟਾਈਪਿੰਗ (ਪੰਜਾਬੀ ਅਤੇ ਅੰਗਰੇਜ਼ੀ ਭਾਸ਼ਾ) ਦੀ ਸਿਖਲਾਈ ਦਿੱਤੀ ਜਾਂਦੀ ਹੈ। ਟਾਈਪਿੰਗ ਦੀ ਸਿਖਲਾਈ ਲਈ ਇਹਨਾਂ ਸੰਸਥਾਵਾਂ ਨੂੰ ਕੰਪਿਊਟਰਾਂ ਦੀ ਸਹੂਲਤ ਪ੍ਰਦਾਨ ਕੀਤੀ ਗਈ ਹੈ। ਸਿਖਲਾਈ ਦਾ ਸਮਾਂ ਇੱਕ ਸਾਲ ਹੈ। ਸਿਖਲਾਈ ਦੇ ਸਮੇਂ ਦੌਰਾਨ ਸਿਖਿਆਰਥੀਆਂ ਨੂੰ ਮੁਫਤ ਸਿਖਲਾਈ ਦੇ ਨਾਲ ਨਾਲ ਪ੍ਰਤੀ ਮਹੀਨਾ 750/- ਰੁਪਏ ਦੀ ਦਰ ਨਾਲ ਵਜ਼ੀਫਾ ਦਿੱਤਾ ਜਾਂਦਾ ਹੈ।

3.9 ਸਾਲ 2013-14 ਦੌਰਾਨ 144 ਅਨੁਸੂਚਿਤ ਜਾਤੀਆਂ ਦੇ ਲਾਭਪਾਤਰੀਆਂ ਨੂੰ ਸਿਖਲਾਈ ਦੇਣ ਲਈ 78.27 ਲੱਖ ਰੁਪਏ ਦੀ ਰਾਸ਼ੀ ਖਰਚ ਕੀਤੀ ਗਈ। ਸਾਲ 2014-15 ਦੌਰਾਨ ਇਸ ਸਕੀਮ ਅਧੀਨ 167 ਸਿਖਿਆਰਥੀਆਂ ਨੂੰ ਸਿਖਲਾਈ ਦੇਣ ਲਈ 108.83 ਲੱਖ ਰੁਪਏ ਦੀ ਰਾਸ਼ੀ ਖਰਚ ਹੋਣ ਦੀ ਸੰਭਾਵਨਾ ਹੈ। ਸਾਲ 2015-16 ਦੌਰਾਨ ਇਸ ਸਕੀਮ ਅਧੀਨ 180 ਅਨੁਸੂਚਿਤ ਜਾਤੀਆਂ ਦੇ ਸਿਖਿਆਰਥੀਆਂ ਨੂੰ ਸਿਖਲਾਈ ਦੇਣ ਲਈ 140.60 ਲੱਖ ਰੁਪਏ ਦਾ ਬਜਟ ਉਪਬੰਧ ਰੱਖਿਆ ਗਿਆ ਹੈ।

ਐਸ.ਸੀ.ਏ ਭਲਾਈ ਵਿਭਾਗ ਦੇ 24-ਸਿਖਲਾਈ-ਕਮ-ਉਤਪਾਦਨ ਕੇਂਦਰਾਂ ਨੂੰ ਕੱਚਾ ਮਾਲ ਅਤੇ (ਐਸ.ਸੀ)-3 ਸਾਜ਼ੋ-ਸਮਾਨ ਮੁਹੱਈਆ ਕਰਵਾਉਣਾ।

ਪ੍ਰਵਾਨਿਤ ਉਪਬੰਧ - 27.90 ਲੱਖ ਰੁਪਏ

3.10 ਇਸ ਸਕੀਮ ਦਾ ਉਦੇਸ਼ ਗਰੀਬੀ ਰੇਖਾ ਤੋਂ ਹੇਠਾਂ ਰਹਿ ਰਹੇ ਅਨੁਸੂਚਿਤ ਜਾਤੀਆਂ ਦੇ ਪ੍ਰੀਵਾਰਾਂ ਦੀਆਂ ਵਿਧਵਾਵਾ, ਔਰਤਾਂ ਅਤੇ ਲੜਕੀਆਂ ਨੂੰ ਤਕਨੀਕੀ ਕਿੱਤਿਆਂ ਵਿੱਚ ਸਿਖਲਾਈ ਦੇ ਕੇ ਉਹਨਾਂ ਦੀ ਪਰਿਵਾਰਕ ਆਮਦਨ ਨੂੰ ਵਧਾਉਣਾ ਹੈ। ਰਾਜ ਵਿੱਚ ਵੱਖ-ਵੱਖ ਕਿੱਤਿਆਂ ਜਿਵੇਂ ਕਿ ਰੇਡੀਐਂਡ ਕੱਪੜੇ (10), ਹੈਡਲੂਮ (5), ਕੇਨਿੰਗ (3), ਪਲਾਸਟਿਕ ਵਸਤਾਂ (1), ਚਮੜੇ ਦੀਆਂ ਵਸਤਾਂ (4) ਅਤੇ ਗਲੀਚਾ ਬਨਾਉਣਾ (1) ਲਈ 24 ਸਿਖਲਾਈ ਕੇਂਦਰ ਪ੍ਰਵਾਨਤ ਹਨ, ਜਿਹਨਾਂ ਵਿਚੋਂ ਇਸ ਸਮੇਂ ਕੇਵਲ 8 ਕੇਂਦਰ ਕੰਮ ਕਰ ਰਹੇ ਹਨ। ਇਹਨਾਂ ਕੇਂਦਰਾਂ ਲਈ ਕੱਚੇ ਮਾਲ ਦੀ ਖਰੀਦ, ਮਸ਼ੀਨਾਂ ਦੀ ਸਾਂਭ-ਸੰਭਾਲ ਅਤੇ ਫਰਨੀਚਰ ਆਦਿ ਦੀ ਖਰੀਦ ਲਈ ਫੰਡ ਵਿਸ਼ੇਸ਼ ਕੇਂਦਰੀ ਸਹਾਇਤਾ ਪ੍ਰੋਗਰਾਮ ਵਿਚੋਂ ਦਿੱਤੇ ਜਾਂਦੇ ਹਨ। ਸਿਖਲਾਈ ਦਾ ਸਮਾਂ ਇੱਕ ਸਾਲ ਦਾ ਹੈ। ਸਿਖਲਾਈ ਉਪਰੰਤ ਸਿਖਿਅਤ ਲੜਕੀਆਂ ਨੂੰ ਇਕ ਸਿਲਾਈ ਮਸ਼ੀਨ ਮੁਫਤ ਦਿੱਤੀ ਜਾਂਦੀ ਹੈ ਤਾਂ ਕਿ ਉਹ ਸਵੈ-ਰੁਜ਼ਗਾਰ ਨੂੰ ਅਪਣਾ ਸਕਣ। ਇਹਨਾ ਸਿਖਲਾਈ ਕੇਂਦਰਾਂ ਵਿੱਚ ਤਿਆਰ ਕੀਤੇ ਸਮਾਨ ਨੂੰ ਬਾਜ਼ਾਰ ਵਿੱਚ ਅਤੇ ਪ੍ਰਦਰਸ਼ਨੀਆਂ ਲਗਾ ਕੇ 10 ਪ੍ਰਤੀਸ਼ਤ ਲਾਭ ਤੇ ਵੇਚਿਆ ਜਾਂਦਾ ਹੈ। ਇਸ

ਤਰ੍ਹਾਂ ਪ੍ਰਾਪਤ ਹੋਈ ਮੁਨਾਫੇ ਦੀ ਰਾਸ਼ੀ ਨੂੰ ਇਹਨਾਂ ਸਿਖਲਾਈ ਕੇਂਦਰਾਂ ਲਈ ਕੱਚਾ ਮਾਲ (ਰਾਅ ਮੈਟੀਰੀਅਲ) ਖਰੀਦਣ ਲਈ ਰਿਵਾਲਵਿੰਗ ਫੰਡ ਵਜੋਂ ਵਰਤਿਆ ਜਾਂਦਾ ਹੈ। ਸਿਖਲਾਈ ਮੁਕੰਮਲ ਹੋਣ ਤੋਂ ਬਾਅਦ ਸਿਖਿਆਰਥਣਾਂ ਨੂੰ ਸਬੰਧਤ ਟਰੇਡ ਵਿੱਚ ਸਵੈ-ਰੋਜ਼ਗਾਰ ਅਪਨਾਉਣ ਲਈ ਸਹਾਇਤਾ ਦਿੱਤੀ ਜਾਂਦੀ ਹੈ। ਸਿਖਲਾਈ ਦਾ ਇਕ ਬੈਚ (ਇਕ ਸਾਲ) ਪੂਰਾ ਹੋਣ ਉਪਰੰਤ ਸਿਖਲਾਈ ਕੇਂਦਰ ਨੂੰ ਦੂਸਰੇ ਪਿੰਡ ਵਿੱਚ ਸ਼ਿਫਟ ਕਰ ਦਿੱਤਾ ਜਾਂਦਾ ਹੈ। ਸਿਖਲਾਈ ਕੇਂਦਰ ਸਥਾਪਿਤ ਕਰਨ ਸਮੇਂ ਅਜਿਹੇ ਪਿੰਡਾਂ ਨੂੰ ਤਰਜੀਹ ਦਿੱਤੀ ਜਾਂਦੀ ਹੈ ਜਿਹਨਾਂ ਦੀ ਅਨੁਸੂਚਿਤ ਜਾਤੀਆ ਦੀ ਵਸੋਂ 40 ਪ੍ਰਤੀਸ਼ਤ ਜਾਂ ਇਸ ਤੋਂ ਵੱਧ ਹੋਵੇ। ਸਿਖਲਾਈ ਕੇਂਦਰ ਲਈ ਜਗ੍ਹਾ ਸਬੰਧਤ ਪਿੰਡ ਦੀ ਪੰਚਾਇਤ ਵਲੋਂ ਮੁਫਤ ਮੁਹੱਈਆ ਕਰਵਾਈ ਜਾਂਦੀ ਹੈ। ਇਸ ਤੋਂ ਇਲਾਵਾ ਸਿਖਲਾਈ ਕੇਂਦਰ ਦਾ ਬਿਜਲੀ ਅਤੇ ਪਾਣੀ ਦਾ ਬਿੱਲ ਵੀ ਸਬੰਧਤ ਪੰਚਾਇਤ ਵਲੋਂ ਹੀ ਅਦਾ ਕੀਤਾ ਜਾਂਦਾ ਹੈ।

3.11 ਸਾਲ 2013-14 ਅਤੇ 2014-15 ਦੌਰਾਨ ਭਾਰਤ ਸਰਕਾਰ ਤੋਂ ਰਾਸ਼ੀ ਪ੍ਰਾਪਤ ਨਾਂ ਹੋਣ ਕਾਰਨ ਇਹ ਸਕੀਮ ਲਾਗੂ ਨਹੀਂ ਕੀਤੀ ਜਾ ਸਕੀ। ਸਾਲ 2015-16 ਦੌਰਾਨ ਇਸ ਸਕੀਮ ਅਧੀਨ 27.90 ਲੱਖ ਰੁਪਏ ਦਾ ਉਪਬੰਧ ਰੱਖਿਆ ਗਿਆ ਹੈ ਜਿਸ ਨਾਲ 250 ਅਨੁਸੂਚਿਤ ਜਾਤੀਆਂ ਦੀਆਂ ਲੜਕੀਆਂ ਨੂੰ ਸਿਖਲਾਈ ਦਿੱਤੀ ਜਾਵੇਗੀ।

ਐਸ.ਸੀ.ਏ 108 ਕੰਮਿਊਨਿਟੀ ਕੇਂਦਰਾਂ ਨੂੰ ਸਾਜੋ-ਸਮਾਨ ਅਤੇ ਕੱਚਾ ਮਾਲ ਮੁਹੱਈਆ ਕਰਵਾ ਕੇ (ਐਸ.ਸੀ)-4 ਮਜਬੂਤ ਕਰਨਾ।

ਪ੍ਰਵਾਨਿਤ ਉਪਬੰਧ - 95.00 ਲੱਖ ਰੁਪਏ

3.12 ਕਮਿਊਨਿਟੀ ਸੈਂਟਰਾਂ ਦੀ ਸਕੀਮ ਨਾਨ-ਪਲਾਨ ਸਾਈਡ ਤੇ ਚੱਲ ਰਹੀ ਹੈ। ਇਸ ਸਕੀਮ ਅਧੀਨ ਗਰੀਬੀ ਰੇਖਾ ਤੋਂ ਹੇਠਾਂ ਰਹਿ ਰਹੇ ਅਨੁਸੂਚਿਤ ਜਾਤੀਆਂ ਦੇ ਪਰਿਵਾਰਾਂ ਦੀਆਂ ਔਰਤਾਂ/ਲੜਕੀਆਂ ਨੂੰ ਕਟਿੰਗ, ਸਿਲਾਈ ਅਤੇ ਕਢਾਈ ਆਦਿ ਦੀ ਇੱਕ ਸਾਲ ਦੀ ਸਿਖਲਾਈ ਦਿੱਤੀ ਜਾਂਦੀ ਹੈ ਤਾਂ ਕਿ ਸਿਖਲਾਈ ਲੈਣ ਉਪਰੰਤ ਉਹ ਸਵੈ-ਰੁਜ਼ਗਾਰ ਦੇ ਕਾਬਲ ਹੋ ਸਕਣ ਅਤੇ ਆਰਥਿਕ ਤੌਰ ਤੇ ਸਵੈ-ਨਿਰਭਰ ਹੋ ਸਕਣ। ਸਕੀਮ ਅਧੀਨ ਸਟਾਫ ਦੀਆਂ ਤਨਖਾਹਾਂ ਆਦਿ ਉਪਰ ਹੋਣ ਵਾਲਾ ਖਰਚਾ ਨਾਨ-ਪਲਾਨ ਬਜਟ ਵਿੱਚੋਂ ਕੀਤਾ ਜਾਂਦਾ ਹੈ ਜਦ ਕਿ ਕੱਚਾ ਮਾਲ ਖਰੀਦਣ, ਮਸੀਨਰੀ ਦੀ ਮੁਰੰਮਤ ਅਤੇ ਰੱਖ-ਰਖਾਵ ਆਦਿ ਤੇ ਹੋਣ ਵਾਲਾ ਖਰਚਾ ਵਿਸ਼ੇਸ਼ ਕੇਂਦਰੀ ਸਹਾਇਤਾ ਵਿੱਚੋਂ ਕੀਤਾ ਜਾਂਦਾ ਹੈ ਤਾਂ ਕਿ ਕਮਿਊਨਿਟੀ ਕੇਂਦਰਾਂ ਨੂੰ ਮਜਬੂਤ ਕੀਤਾ ਜਾ ਸਕੇ।

3.13 ਸਕੀਮ ਦਾ ਮੰਤਵ ਛੂਆ-ਛੂਤ ਦੇ ਕਲੰਕ ਨੂੰ ਖਤਮ ਕਰਨਾ ਅਤੇ ਅਨੁਸੂਚਿਤ ਜਾਤੀਆਂ ਨਾਲ ਸਬੰਧ ਰੱਖਦੀਆਂ ਔਰਤਾਂ/ਲੜਕੀਆਂ ਦੇ ਰਹਿਣ ਸਹਿਣ ਦੇ ਹਾਲਾਤਾਂ ਵਿੱਚ ਤਬਦੀਲੀ ਲਿਆਉਣਾ ਹੈ। ਹਰ ਸਿਖਲਾਈ ਕੇਂਦਰ ਵਿੱਚ ਹਰ ਸਾਲ ਗਰੀਬੀ ਰੇਖਾ ਤੋਂ ਹੇਠਾਂ ਰਹਿ ਰਹੇ ਅਨੁਸੂਚਿਤ ਜਾਤੀ ਪਰਿਵਾਰਾਂ ਨਾਲ ਸਬੰਧਤ 20 ਔਰਤਾਂ/ ਲੜਕੀਆਂ ਨੂੰ ਸਿਖਲਾਈ ਦਿੱਤੀ ਜਾਂਦੀ ਹੈ। ਜੇਕਰ ਗਰੀਬੀ ਰੇਖਾ ਤੋਂ ਹੇਠਾਂ ਰਹਿ ਰਹੇ

ਅਨੁਸੂਚਿਤ ਜਾਤੀ ਪਰਿਵਾਰਾਂ ਨਾਲ ਸਬੰਧਤ ਔਰਤਾਂ/ਲੜਕੀਆਂ ਦੀ ਲੋੜੀਂਦੀ ਗਿਣਤੀ ਪੂਰੀ ਨਾਂ ਹੋਵੇ ਤਾਂ ਅਜਿਹੇ ਅਨੁਸੂਚਿਤ ਜਾਤੀ ਪਰਿਵਾਰਾਂ ਨਾਲ ਸਬੰਧਤ ਔਰਤਾਂ/ ਲੜਕੀਆਂ ਨੂੰ ਸਿਖਲਾਈ ਲਈ ਚੁਣਿਆ ਜਾਂਦਾ ਹੈ ਜਿਹਨਾਂ ਦੀ ਸਾਲਾਨਾ ਆਮਦਨ 1.00 ਲੱਖ ਰੁਪਏ ਤੱਕ ਹੋਵੇ । ਸਿਖਲਾਈ ਦੌਰਾਨ ਹਰੇਕ ਸਿਖਿਆਰਥਣ ਨੂੰ 500/- ਪ੍ਰਤੀ ਮਹੀਨਾ ਵਜੀਫਾ ਦਿੱਤਾ ਜਾਂਦਾ ਹੈ । ਇਹਨਾ ਸਿਖਲਾਈ ਕੇਂਦਰਾਂ ਵਿੱਚ ਤਿਆਰ ਕੀਤੇ ਸਮਾਨ ਨੂੰ ਬਾਜ਼ਾਰ ਵਿੱਚ ਅਤੇ ਪ੍ਰਦਰਸ਼ਨੀਆਂ ਲਗਾ ਕੇ 10 ਪ੍ਰਤੀਸ਼ਤ ਲਾਭ ਤੇ ਵੇਚਿਆ ਜਾਂਦਾ ਹੈ। ਇਸ ਤਰ੍ਹਾਂ ਪ੍ਰਾਪਤ ਹੋਈ ਲਾਭ ਦੀ ਰਾਸ਼ੀ ਨੂੰ ਇਹਨਾਂ ਸਿਖਲਾਈ ਕੇਂਦਰਾਂ ਲਈ ਕੱਚਾ ਮਾਲ (ਰਾਅ ਮੈਟੀਰੀਅਲ) ਖਰੀਦਣ ਲਈ ਰਿਵਾਲਵਿੰਗ ਫੰਡ ਵਜੋਂ ਵਰਤਿਆ ਜਾਂਦਾ ਹੈ । ਸਿਖਲਾਈ ਦਾ ਇਕ ਬੈਚ (ਇਕ ਸਾਲ) ਪੂਰਾ ਹੋਣ ਉਪਰੰਤ ਸਿਖਲਾਈ ਕੇਂਦਰ ਨੂੰ ਦੂਸਰੇ ਪਿੰਡ ਵਿੱਚ ਸ਼ਿਫਟ ਕਰ ਦਿੱਤਾ ਜਾਂਦਾ ਹੈ । ਸਿਖਲਾਈ ਕੇਂਦਰ ਸਥਾਪਿਤ ਕਰਨ ਸਮੇਂ ਅਜਿਹੇ ਪਿੰਡਾਂ ਨੂੰ ਤਰਜੀਹ ਦਿੱਤੀ ਜਾਂਦੀ ਹੈ ਜਿਹਨਾਂ ਦੀ ਅਨੁਸੂਚਿਤ ਜਾਤੀਆਂ ਦੀ ਵਸੋਂ 40 ਪ੍ਰਤੀਸ਼ਤ ਜਾਂ ਇਸ ਤੋਂ ਵੱਧ ਹੋਵੇ । ਸਿਖਲਾਈ ਕੇਂਦਰ ਲਈ ਜਗ੍ਹਾ ਸਬੰਧਤ ਪਿੰਡ ਦੀ ਪੰਚਾਇਤ ਵਲੋਂ ਮੁਫਤ ਮੁਹੱਈਆ ਕਰਵਾਈ ਜਾਂਦੀ ਹੈ। ਇਸ ਤੋਂ ਇਲਾਵਾ ਸਿਖਲਾਈ ਕੇਂਦਰ ਦਾ ਬਿਜਲੀ ਅਤੇ ਪਾਣੀ ਦਾ ਬਿੱਲ ਵੀ ਸਬੰਧਤ ਪੰਚਾਇਤ ਵਲੋਂ ਹੀ ਅਦਾ ਕੀਤਾ ਜਾਂਦਾ ਹੈ ।

3.14 ਸਾਲ 2013-14 ਅਤੇ 2014-15 ਦੌਰਾਨ ਭਾਰਤ ਸਰਕਾਰ ਤੋਂ ਰਾਸ਼ੀ ਪ੍ਰਾਪਤ ਨਾਂ ਹੋਣ ਕਾਰਨ ਇਹ ਸਕੀਮ ਲਾਗੂ ਨਹੀਂ ਕੀਤੀ ਜਾ ਸਕੀ। ਸਾਲ 2015-16 ਦੌਰਾਨ ਇਸ ਸਕੀਮ ਅਧੀਨ 95.00 ਲੱਖ ਰੁਪਏ ਦਾ ਉਪਬੰਧ ਰੱਖਿਆ ਗਿਆ ਹੈ ਜਿਸ ਨਾਲ 760 ਅਨੁਸੂਚਿਤ ਜਾਤੀਆਂ ਦੇ ਲਾਭਪਾਤਰੀਆਂ ਨੂੰ ਸਿਖਲਾਈ ਦਿੱਤੀ ਜਾਵੇਗੀ।

ਐਸ.ਸੀ.ਏ 50 ਪ੍ਰਤੀਸ਼ਤ ਜਾਂ ਇਸ ਤੋਂ ਵੱਧ ਅਨੁਸੂਚਿਤ ਜਾਤੀ ਵਸੋਂ ਵਾਲੇ ਪਿੰਡਾਂ ਵਿੱਚ ਬੁਨਿਆਦੀ ਢਾਂਚਾ ਸਹੂਲਤਾਂ ਦੇਣਾ ।

ਪ੍ਰਵਾਨਿਤ ਉਪਬੰਧ- 400.00 ਲੱਖ ਰੁਪਏ

3.15 ਭਾਰਤ ਸਰਕਾਰ ਦੀਆਂ ਅਗਵਾਈ ਲੀਹਾਂ ਅਨੁਸਾਰ ਰਾਜ ਨੂੰ ਪ੍ਰਾਪਤ ਹੋਣ ਵਾਲੀ ਕੁੱਲ ਵਿਸ਼ੇਸ਼ ਕੇਂਦਰੀ ਸਹਾਇਤਾ ਦਾ 10 ਪ੍ਰਤੀਸ਼ਤ ਹਿੱਸਾ ਉਨ੍ਹਾਂ ਪਿੰਡਾਂ ਵਿੱਚ ਬੁਨਿਆਦੀ ਢਾਂਚਾ ਸਹੂਲਤਾਂ ਦੇਣ ਲਈ ਖਰਚਿਆ ਜਾ ਸਕਦਾ ਹੈ ਜਿਨ੍ਹਾਂ ਦੀ ਅਨੁਸੂਚਿਤ ਜਾਤੀਆਂ ਦੀ ਆਬਾਦੀ 50 ਪ੍ਰਤੀਸ਼ਤ ਜਾਂ ਇਸ ਤੋਂ ਵੱਧ ਹੈ। ਰਾਜ ਸਰਕਾਰ ਦੀ ਤਜਵੀਜ਼ ਹੈ ਕਿ ਰਾਜ ਦੇ ਉਹਨਾਂ ਪਿੰਡਾਂ, ਜਿਨ੍ਹਾਂ ਵਿੱਚ ਅਨੁਸੂਚਿਤ ਜਾਤੀਆਂ ਦੀ ਆਬਾਦੀ 50 ਪ੍ਰਤੀਸ਼ਤ ਜਾਂ ਇਸ ਤੋਂ ਵੱਧ ਹੈ, ਨੂੰ ਬੁਨਿਆਦੀ ਢਾਂਚਾ ਸਹੂਲਤਾਂ, ਜਿਵੇਂ ਕਿ ਗਲੀਆਂ, ਨਾਲੀਆਂ, ਪੀਣ ਵਾਲਾ ਪਾਣੀ, ਲਾਈਟਾਂ, ਕਮਿਊਨਿਟੀ ਸੈਂਟਰ ਅਤੇ ਪਖਾਨੇ ਆਦਿ, ਅਗੇਤ ਦੇ ਅਧਾਰ ਤੇ ਮੁਹੱਈਆ ਕਰਵਾਈਆ ਜਾਣ ।

3.16 ਸਾਲ 2013-14 ਅਤੇ 2014-15 ਦੌਰਾਨ ਭਾਰਤ ਸਰਕਾਰ ਤੋਂ ਰਾਸ਼ੀ ਪ੍ਰਾਪਤ ਨਾ ਹੋਣ ਕਾਰਨ ਇਹ ਸਕੀਮ ਲਾਗੂ ਨਹੀਂ ਕੀਤੀ ਜਾ ਸਕੀ। ਸਾਲ 2015-16 ਦੌਰਾਨ ਇਸ ਸਕੀਮ ਅਧੀਨ 400.00 ਲੱਖ ਰੁਪਏ ਦਾ ਉਪਬੰਧ ਰੱਖਿਆ ਗਿਆ ਹੈ ਜਿਸ ਨਾਲ 4000 ਅਨੁਸੂਚਿਤ ਜਾਤੀਆਂ ਦੇ ਪਰਿਵਾਰਾਂ ਨੂੰ ਬੁਨਿਆਦੀ ਢਾਂਚਾ ਸਹੂਲਤਾਂ ਮੁਹੱਈਆ ਕਰਵਾਈਆਂ ਜਾਣਗੀਆਂ ।

ਐਸ.ਸੀ.ਏ ਪੰਜਾਬ ਰਾਜ ਅਨੁਸੂਚਿਤ ਜਾਤੀਆਂ ਭੇਂ ਵਿਕਾਸ ਅਤੇ ਵਿੱਤ ਨਿਗਮ
(ਐਸ.ਸੀ.)-12 (ਪੀ.ਐਸ.ਸੀ.ਐਫ.ਸੀ) ਨੂੰ ਬੈਕ ਟਾਈ-ਅੱਪ ਕਰਜ਼ਾ ਪ੍ਰੋਗਰਾਮ ਅਧੀਨ ਪੂੰਜੀ ਉਪਦਾਨ।

ਪ੍ਰਵਾਨਿਤ ਉਪਬੰਧ- 500.00 ਲੱਖ ਰੁਪਏ

3.17 ਇਸ ਸਕੀਮ ਅਧੀਨ ਗਰੀਬੀ ਰੇਖਾ ਤੋਂ ਹੇਠਾਂ ਰਹਿ ਰਹੇ ਪ੍ਰੀਵਾਰਾਂ ਨੂੰ ਸਵੈ-ਰੋਜਗਾਰ ਅਪਨਾਉਣ/ ਕਾਰੋਬਾਰ ਸਥਾਪਤ ਕਰਨ ਲਈ ਵਪਾਰਕ ਬੈਕਾਂ ਤੋਂ ਕਰਜ਼ਾ ਮੁਹੱਈਆ ਕਰਵਾਇਆ ਜਾਂਦਾ ਹੈ । 50% ਦੀ ਦਰ ਤੇ ਵੱਧ ਤੋਂ ਵੱਧ 10,000/- ਰੁਪਏ ਤੱਕ ਦਾ ਪੂੰਜੀ ਉਪਦਾਨ ਵਿਸ਼ੇਸ਼ ਕੇਂਦਰੀ ਸਹਾਇਤਾ ਵਿਚੋਂ ਦਿੱਤਾ ਜਾਂਦਾ ਹੈ।

3.18 ਸਾਲ 2014-15 ਦੌਰਾਨ ਭਾਰਤ ਸਰਕਾਰ ਤੋਂ ਰਾਸ਼ੀ ਪ੍ਰਾਪਤ ਨਾ ਹੋਣ ਕਾਰਨ ਇਹ ਸਕੀਮ ਲਾਗੂ ਨਹੀਂ ਕੀਤੀ ਜਾ ਸਕੀ। ਸਾਲ 2015-16 ਲਈ ਇਸ ਸਕੀਮ ਅਧੀਨ 500.00 ਲੱਖ ਰੁਪਏ ਦਾ ਬਜਟ ਉਪਬੰਧ ਰੱਖਿਆ ਗਿਆ ਹੈ ਜਿਸ ਨਾਲ 5000 ਲਾਭਪਾਤਰੀ ਕਵਰ ਕੀਤੇ ਜਾਣਗੇ।

II ਅਨੁਸੂਚਿਤ ਜਾਤੀਆਂ ਸਬ ਪਲਾਨ

ਐਸ.ਸੀ.ਏ ਅਨੁਸੂਚਿਤ ਜਾਤੀਆਂ ਸਬ ਪਲਾਨ ਦੀ ਬਣਤਰ/ਨਿਰੀਖਣ/ਸਮੀਖਿਆ ਅਤੇ
(ਐਸ.ਸੀ.ਐਸ.ਪੀ)-1 ਲਾਗੂਕਰਨ।

ਪ੍ਰਵਾਨਿਤ ਉਪਬੰਧ- 11.00 ਲੱਖ ਰੁਪਏ

3.19 ਅਨੁਸੂਚਿਤ ਜਾਤੀਆਂ ਸਬ ਪਲਾਨ ਦੀ ਬਣਤਰ, ਸਮੀਖਿਆ, ਨਿਰੀਖਣ ਅਤੇ ਲਾਗੂ ਕਰਨ ਲਈ ਸਾਲ 1994 ਵਿੱਚ ਡਾਇਰੈਕਟੋਰੇਟ ਆਫ ਸ਼ਡਿਊਲਡ ਕਾਸਟਸ ਸਬ ਪਲਾਨ ਦੀ ਸਥਾਪਨਾ ਕੀਤੀ ਗਈ ਸੀ। ਇਹ ਵਿਭਾਗ ਪੰਜਾਬ ਦੀਆਂ ਅਨੁਸੂਚਿਤ ਜਾਤੀਆਂ ਦੇ ਡਾਟਾ ਬੇਸ (Data Base) ਦੀ ਸੰਭਾਲ ਦਾ ਕੰਮ ਵੀ ਵੇਖਦਾ ਹੈ। ਇਸ ਮੰਤਵ ਲਈ ਵਿਭਾਗ ਵਿੱਚ ਇੱਕ ਕੰਪਿਊਟਰ ਸੈਂਟਰ ਸਥਾਪਤ ਕੀਤਾ ਗਿਆ ਹੈ। ਇਸ ਵਿਭਾਗ ਵੱਲੋਂ ਭਲਾਈ ਵਿਭਾਗ ਦੀ ਵੱਖਰੀ ਵੈਬਸਾਈਟ www.welfarepunjab.gov.in ਤਿਆਰ ਕੀਤੀ ਗਈ ਹੈ ਅਤੇ ਵਿਭਾਗ ਦਾ ਮੁਕੰਮਲ ਡਾਟਾਬੇਸ ਇਸ ਵੈਬਸਾਈਟ ਤੇ ਪਾਇਆ ਗਿਆ ਹੈ । ਇਸ ਤੋਂ ਇਲਾਵਾ ਵਿਭਾਗ ਦੇ ਅਧਿਕਾਰੀਆਂ ਦੀ ਆਰਥਿਕ ਯੋਜਨਾ ਦੇ ਖੇਤਰ ਵਿੱਚ ਜਾਣਕਾਰੀ ਅਤੇ ਹੁਨਰ ਵਿੱਚ ਵਾਧੇ ਦੇ ਮੰਤਵ ਨਾਲ ਉਨ੍ਹਾਂ ਨੂੰ ਸਿਖਲਾਈ/ਅਧਿਐਨ ਦੌਰੇ ਕਰਵਾਏ ਜਾਣ ਦੀ ਤਜਵੀਜ਼ ਵੀ ਹੈ।

3.20 ਸਾਲ 2013-14 ਦੌਰਾਨ ਇਸ ਸਕੀਮ ਅਧੀਨ 8.20 ਲੱਖ ਰੁਪਏ ਖਰਚ ਕੀਤੇ ਗਏ ਹਨ। ਸਾਲ 2014-15 ਦੌਰਾਨ ਇਸ ਸਕੀਮ ਅਧੀਨ 7.50 ਲੱਖ ਰੁਪਏ ਖਰਚ ਕੀਤੇ ਜਾਣ ਦੀ ਸੰਭਾਵਨਾ ਹੈ। ਸਾਲ 2015-16 ਦੌਰਾਨ ਇਸ ਸਕੀਮ ਅਧੀਨ 11.00 ਲੱਖ ਰੁਪਏ ਦਾ ਬਜਟ ਉਪਬੰਧ ਕੀਤਾ ਗਿਆ ਹੈ ਜਿਸ ਦਾ ਵੇਰਵਾ ਹੇਠ ਲਿਖੇ ਅਨੁਸਾਰ ਹੈ:-

(i)	ਡਾਇਰੈਕਟੋਰੇਟ ਆਫ ਐਸ.ਸੀ.ਐਸ.ਪੀ ਦਾ ਕੰਪਿਊਟਰੀਕਰਨ	10.00 ਲੱਖ ਰੁ
(ii)	ਡਾਟਾ ਬੇਸ ਨੂੰ ਮਜ਼ਬੂਤ ਕਰਨਾ, ਸਿਖਲਾਈ ਅਤੇ ਅਧਿਐਨ ਦੌਰੇ	1.00 ਲੱਖ ਰੁ
	ਜੋੜ	11.00 ਲੱਖ ਰੁ

ਐਸ.ਸੀ.ਏ ਵਿਸ਼ੇਸ਼ ਕੇਂਦਰੀ ਸਹਾਇਤਾ ਪ੍ਰੋਗਰਾਮਾਂ ਨੂੰ ਜ਼ਿਲ੍ਹਾ ਪੱਧਰ ਤੇ ਲਾਗੂ
(ਐਸ.ਸੀ.ਐਸ.ਪੀ)- 2 ਕਰਨਾ-ਜ਼ਿਲ੍ਹਾ ਦਿਹਾਤੀ ਵਿਕਾਸ ਏਜੰਸੀਆਂ (ਡੀ.ਆਰ.ਡੀ.ਏ) ਨੂੰ ਵਿਸ਼ੇਸ਼
ਕੇਂਦਰੀ ਸਹਾਇਤਾ ਫੰਡ ਮੁਹੱਈਆ ਕਰਵਾਉਣਾ ।

ਪ੍ਰਵਾਨਿਤ ਉਪਬੰਧ - 2383.89 ਲੱਖ ਰੁਪਏ

3.21 ਜ਼ਿਲ੍ਹਿਆਂ ਵਿੱਚ ਗਰੀਬੀ ਰੇਖਾ ਤੋਂ ਹੇਠਾਂ ਰਹਿ ਰਹੇ ਅਨੁਸੂਚਿਤ ਜਾਤੀਆਂ ਦੇ ਲੋਕਾਂ ਲਈ ਵਿਕਾਸ ਦੇ ਪ੍ਰੋਗਰਾਮ ਘਟ ਗਏ ਹਨ ਕਿਉਂਕਿ ਜਾਂ ਤਾਂ ਪ੍ਰਵਾਨਿਤ ਸਕੀਮਾਂ ਵਿੱਚ ਵਿਸ਼ੇਸ਼ ਨਿਵੇਸ਼ ਉਪਲੱਬਧ ਨਹੀਂ ਹੁੰਦਾ ਜਾਂ ਫਿਰ ਕੁਝ ਜ਼ਰੂਰੀ ਮਨਜ਼ੂਰੀਆਂ/ ਰਸ਼ਮੀ ਕਾਰਵਾਈਆਂ ਨੂੰ ਕਾਫੀ ਸਮਾਂ ਲੱਗ ਜਾਂਦਾ ਹੈ ਅਤੇ ਮਾਮਲਾ ਰਾਜ ਪੱਧਰ ਨੂੰ ਭੇਜਿਆ ਜਾਂਦਾ ਹੈ। ਇਹ ਵਿਕਾਸ ਦੇ ਪ੍ਰੋਗਰਾਮ ਕਿਸੇ ਵਿਸ਼ੇਸ਼ ਪ੍ਰੋਗਰਾਮ ਵਿਚ ਫੰਡਾਂ ਦੀ ਘਾਟ ਕਾਰਨ ਵੀ ਪ੍ਰਭਾਵਿਤ ਹੁੰਦੇ ਹਨ। ਅਜਿਹੀ ਸਥਿਤੀ ਨਾਲ ਨਿਪਟਣ ਲਈ ਵਿਸ਼ੇਸ਼ ਕੇਂਦਰੀ ਸਹਾਇਤਾ ਦਾ ਕੁੱਝ ਹਿੱਸਾ ਜ਼ਿਲ੍ਹਿਆਂ ਦੀ ਮੰਗ ਅਨੁਸਾਰ ਜ਼ਿਲ੍ਹਾ ਦਿਹਾਤੀ ਵਿਕਾਸ ਏਜੰਸੀਆਂ ਦੇ ਪੱਧਰ ਤੇ ਰੱਖਿਆ ਜਾਂਦਾ ਹੈ ਤਾਂ ਜੋ ਗਰੀਬੀ ਰੇਖਾ ਤੋਂ ਹੇਠਾਂ ਰਹਿ ਰਹੇ ਅਨੁਸੂਚਿਤ ਜਾਤੀਆਂ ਦੇ ਪ੍ਰੀਵਾਰਾਂ ਲਈ ਉਹਨਾਂ ਦੇ ਵਿਵਸਾਇਕ ਢਾਂਚੇ (occupational pattern) ਦੇ ਅਨੁਸਾਰ ਅਜਿਹੇ ਆਰਥਿਕ ਵਿਕਾਸ ਦੇ ਪ੍ਰੋਗਰਾਮ ਬਣਾਏ ਜਾ ਸਕਣ ਜੋ ਇਹਨਾਂ ਪ੍ਰੀਵਾਰਾਂ ਲਈ ਆਪਣੇ ਸੀਮਿਤ ਸਾਧਨਾਂ ਨਾਲ ਉਹਨਾਂ ਦੀ ਆਮਦਨ ਵਧਾਉਣ ਵਿੱਚ ਸਹਾਈ ਹੋਣ। ਇਹ ਪ੍ਰੋਗਰਾਮ ਵੱਖ-ਵੱਖ ਜ਼ਿਲ੍ਹਿਆਂ ਦੀਆਂ ਦਿਹਾਤੀ ਵਿਕਾਸ ਏਜੰਸੀਆਂ ਵੱਲੋਂ ਭਲਾਈ ਵਿਭਾਗ (ਐਸ.ਸੀ.ਐਸ.ਪੀ) ਨੂੰ ਪ੍ਰਵਾਨਗੀ ਲਈ ਭੇਜੇ ਜਾਂਦੇ ਹਨ ਅਤੇ ਭਲਾਈ ਵਿਭਾਗ ਵੱਲੋਂ ਇਹਨਾਂ ਨੂੰ ਪ੍ਰਵਾਨਗੀ ਦੇਣ ਉਪਰੰਤ ਵਿੱਤ ਵਿਭਾਗ ਤੋਂ ਯਕਮੁਸ਼ਤ ਰੂਪ ਵਿੱਚ ਫੰਡ ਜਾਰੀ ਕਰਵਾ ਕੇ ਸਬੰਧਤ ਜ਼ਿਲ੍ਹਾ ਦਿਹਾਤੀ ਵਿਕਾਸ ਏਜੰਸੀਆਂ ਨੂੰ ਜਾਰੀ ਕੀਤੇ ਜਾਂਦੇ ਹਨ ।

3.22 ਸਾਲ 2013-14 ਦੌਰਾਨ ਇਸ ਸਕੀਮ ਅਧੀਨ 177.13 ਲੱਖ ਰੁਪਏ ਖਰਚ ਕਰਕੇ 5117 ਲਾਭਪਾਤਰੀਆਂ ਨੂੰ ਲਾਭ ਦਿੱਤਾ ਗਿਆ ਹੈ । ਸਾਲ 2014-15 ਦੌਰਾਨ ਇਸ ਸਕੀਮ ਅਧੀਨ 268.96 ਲੱਖ ਰੁਪਏ ਖਰਚ ਹੋਣ ਦੀ ਸੰਭਾਵਨਾ ਹੈ। ਇਸ ਸਕੀਮ ਨੂੰ ਲਾਗੂ ਕਰਨ ਲਈ ਜ਼ਿਲ੍ਹਾ ਦਿਹਾਤੀ ਵਿਕਾਸ ਏਜੰਸੀਆਂ ਦੀ ਪ੍ਰਗਤੀ ਅਤੇ ਅਨੁਸੂਚਿਤ ਜਾਤੀ ਦੇ ਲੋਕਾਂ ਦੀ ਪ੍ਰਤੀਕ੍ਰਿਆ ਨੂੰ ਦੇਖਦੇ ਹੋਏ ਸਾਲ 2015-16 ਦੌਰਾਨ ਇਸ ਸਕੀਮ ਦਾ ਉਪਬੰਧ ਵਧਾ ਦਿੱਤਾ ਗਿਆ ਹੈ। ਸਾਲ 2015-16 ਦੌਰਾਨ 23839 ਲਾਭਪਾਤਰੀਆਂ ਨੂੰ ਲਾਭ ਦੇਣ ਲਈ 2383.89 ਲੱਖ ਰੁਪਏ ਦੀ ਰਾਸ਼ੀ ਦਾ ਉਪਬੰਧ ਕੀਤਾ ਗਿਆ ਹੈ।

ਐਸ.ਸੀ.ਏ ਡਾਇਰੈਕਟੋਰੇਟ ਆਫ ਐਸ.ਸੀ.ਐਸ.ਪੀ ਵਿੱਚ ਸਰਵੇ/ਮੁਲਾਂਕਣ ਲਈ ਮੋਨਟਰਿੰਗ
(ਐਸ.ਸੀ.ਐਸ.ਪੀ)-4 ਸੈਲ ਦੀ ਸਥਾਪਨਾ।

ਪ੍ਰਵਾਨਿਤ ਉਪਬੰਧ- 32.86 ਲੱਖ ਰੁਪਏ

3.23 ਵਿਸ਼ੇਸ਼ ਕੇਂਦਰੀ ਸਹਾਇਤਾ ਪ੍ਰੋਗਰਾਮ ਨੂੰ ਲਾਗੂ ਕਰਨ ਸਬੰਧੀ ਸਮਾਜਿਕ ਨਿਆਂ ਅਤੇ ਅਧਿਕਾਰਤਾ ਮੰਤਰਾਲਾ, ਭਾਰਤ ਸਰਕਾਰ ਵੱਲੋਂ ਜਾਰੀ ਕੀਤੀਆਂ ਅਗਵਾਹੀ ਲੀਹਾਂ ਅਨੁਸਾਰ, ਭਾਰਤ ਸਰਕਾਰ ਵੱਲੋਂ ਜਾਰੀ ਕੀਤੀ ਜਾਂਦੀ ਕੁੱਲ ਵਿਸ਼ੇਸ਼ ਕੇਂਦਰੀ ਸਹਾਇਤਾ ਦਾ 3 ਪ੍ਰਤੀਸ਼ਤ ਹਿੱਸਾ ਸਕੀਮਾਂ ਦੇ ਮੁਲਾਂਕਣ ਲਈ ਸਟਾਫ ਅਤੇ ਬੁਨਿਆਦੀ ਢਾਂਚਾ ਸਥਾਪਿਤ ਕਰਨ ਉਪਰ ਖਰਚ ਕੀਤਾ ਜਾ ਸਕਦਾ ਹੈ। ਵਿਸ਼ੇਸ਼ ਕੇਂਦਰੀ

ਸਹਾਇਤਾ ਪ੍ਰੋਗਰਾਮ ਦਾ ਅਸਰ ਜਾਨਣ ਲਈ ਸਮਾਜਿਕ ਨਿਆਂ ਅਤੇ ਅਧਿਕਾਰਤਾ ਮੰਤਰਾਲਾ, ਭਾਰਤ ਸਰਕਾਰ ਵਲੋਂ ਹਰ ਸਾਲ ਅਜਿਹੇ ਲਾਭਪਾਤਰੀਆਂ ਦੀ ਗਿਣਤੀ ਸਬੰਧੀ ਅੰਕੜਿਆਂ ਦੀ ਮੰਗ ਕੀਤੀ ਜਾਂਦੀ ਹੈ ਜਿਹੜੇ ਵਿਸ਼ੇਸ਼ ਕੇਂਦਰੀ ਸਹਾਇਤਾ ਦਾ ਲਾਭ ਪ੍ਰਾਪਤ ਕਰਨ ਉਪਰੰਤ ਗਰੀਬੀ ਰੇਖਾ ਨੂੰ ਪਾਰ ਕਰ ਗਏ ਹਨ। ਭਾਰਤ ਸਰਕਾਰ ਦੀ ਇਸ ਮੰਗ ਦੇ ਸਨਮੁੱਖ ਐਸ.ਸੀ.ਏ. ਸਕੀਮਾਂ ਦਾ ਲਗਾਤਾਰ ਮੁਲਾਂਕਣ ਕਰਨ ਲਈ ਡਾਇਰੈਕਟੋਰੇਟ ਆਫ ਐਸ.ਸੀ.ਐਸ.ਪੀ. ਵਿੱਚ ਸਾਲ 2010-11 ਦੌਰਾਨ ਇਕ ਮੋਨੀਟਰਿੰਗ ਸੈਲ ਸਥਾਪਿਤ ਕੀਤਾ ਗਿਆ ਸੀ। ਇਸ ਮੋਨੀਟਰਿੰਗ ਸੈਲ ਵਲੋਂ ਸਾਲ 2007-08, 2008-09, 2009-10 ਅਤੇ 2010-11 ਦੌਰਾਨ ਲਾਗੂ ਕੀਤੀਆਂ ਗਈਆਂ ਵਿਸ਼ੇਸ਼ ਕੇਂਦਰੀ ਸਹਾਇਤਾ ਸਕੀਮਾਂ ਦਾ ਮੁਲਾਂਕਣ ਕਰਕੇ ਮੁਲਾਂਕਣ ਰਿਪੋਰਟਾਂ ਸਮਾਜਿਕ ਨਿਆਂ ਅਤੇ ਅਧਿਕਾਰਤਾ ਮੰਤਰਾਲਾ, ਭਾਰਤ ਸਰਕਾਰ ਨੂੰ ਭੇਜ ਦਿੱਤੀਆਂ ਗਈਆਂ ਹਨ। ਸਾਲ 2011-12 ਦੌਰਾਨ ਲਾਗੂ ਕੀਤੀਆਂ ਗਈਆਂ ਸਕੀਮਾਂ ਦੇ ਮੁਲਾਂਕਣ ਦਾ ਕੰਮ ਅੰਤਿਮ ਪੜਾਅ ਤੇ ਹੈ ਅਤੇ ਮੁਲਾਂਕਣ ਰਿਪੋਰਟ ਭਾਰਤ ਸਰਕਾਰ ਨੂੰ ਜਲਦੀ ਹੀ ਭੇਜ ਦਿੱਤੀ ਜਾਵੇਗੀ।

3.24 ਸਾਲ 2013-14 ਦੌਰਾਨ ਇਸ ਸਕੀਮ 12.21 ਲੱਖ ਰੁਪਏ ਖਰਚ ਕੀਤੇ ਗਏ ਹਨ। ਸਾਲ 2014-15 ਦੌਰਾਨ ਇਸ ਸਕੀਮ ਅਧੀਨ 19.70 ਲੱਖ ਰੁਪਏ ਖਰਚ ਹੋਣ ਦੀ ਸੰਭਾਵਨਾ ਹੈ। ਸਾਲ 2015-16 ਦੌਰਾਨ ਮੋਨੀਟਰਿੰਗ ਸੈਲ ਵਲੋਂ ਸਾਲ 2012-13 ਦੌਰਾਨ ਲਾਗੂ ਕੀਤੀਆਂ ਗਈਆਂ ਸਕੀਮਾਂ ਦਾ ਮੁਲਾਂਕਣ ਕੀਤਾ ਜਾਵੇਗਾ ਜਿਸ ਲਈ 32.86 ਲੱਖ ਰੁਪਏ ਦਾ ਉਪਬੰਧ ਕੀਤਾ ਗਿਆ ਹੈ।

III ਪਸ਼ੂ ਪਾਲਣ

ਐਸ.ਸੀ.ਏ ਮੱਝਾਂ ਦੀਆਂ ਕੱਟੀਆਂ ਪਾਲਣ ਲਈ ਸਕੀਮ।
(ਏ.ਐਚ)-1

ਪ੍ਰਵਾਨਿਤ ਉਪਬੰਧ- 50.00 ਲੱਖ ਰੁਪਏ

3.25 ਇਸ ਸਕੀਮ ਦਾ ਮੰਤਵ ਪਸ਼ੂ ਪਾਲਣ ਦੇ ਧੰਦੇ ਨਾਲ ਜੁੜੇ ਹੋਏ ਅਨੁਸੂਚਿਤ ਜਾਤੀਆਂ ਦੇ ਬੇ-ਜ਼ਮੀਨੇ ਮਜ਼ਦੂਰਾਂ ਨੂੰ ਮੱਝ ਦੀਆਂ ਕੱਟੀਆਂ (5-6 ਮਹੀਨੇ ਦੀਆਂ) ਦੇ ਕੇ ਉਨ੍ਹਾਂ ਨੂੰ ਡੇਅਰੀ ਵਿਕਾਸ ਦੇ ਕਾਰੋਬਾਰ ਨਾਲ ਜੋੜ ਕੇ ਉਨ੍ਹਾਂ ਦਾ ਆਰਥਿਕ ਪੱਧਰ ਉਚਾ ਚੁੱਕਣਾ ਹੈ। ਜਦੋਂ ਇਹ ਕੱਟੀਆਂ ਪੂਰੀ ਤਰ੍ਹਾਂ ਵਿਕਸਤ ਹੋ ਜਾਣਗੀਆਂ ਤਦ ਲਾਭਪਾਤਰੀ ਇਨ੍ਹਾਂ ਨੂੰ ਬਾਜ਼ਾਰ ਵਿੱਚ ਵੇਚ ਸਕਦਾ ਹੈ ਜਾਂ ਦੁੱਧ ਪੈਦਾ ਕਰਨ ਲਈ ਆਪਣੇ ਕੋਲ ਰੱਖ ਸਕਦਾ ਹੈ। ਇਸ ਤਰ੍ਹਾਂ ਕਰਨ ਨਾਲ ਉਹਨਾਂ ਦੇ ਪ੍ਰੀਵਾਰ ਦੀ ਆਮਦਨ ਵਿੱਚ ਵਾਧਾ ਹੋਵੇਗਾ ਅਤੇ ਉਹ ਗਰੀਬੀ ਰੇਖਾ ਨੂੰ ਪਾਰ ਕਰ ਸਕਣਗੇ। ਇਸ ਸਕੀਮ ਅਧੀਨ ਕੱਟੀਆਂ ਸਹਿਰਾਂ ਦੇ ਨਜ਼ਦੀਕ ਵੱਸੇ ਡੇਅਰੀ ਫਾਰਮਾਂ ਤੋਂ ਖਰੀਦੀਆਂ ਜਾਣਗੀਆਂ ਕਿਉਂਕਿ ਸਹਿਰਾਂ ਦੇ ਨਾਲ ਲਗਦੇ ਡੇਅਰੀ ਫਾਰਮ ਵਪਾਰਕ ਡੇਅਰੀ ਫਾਰਮਿੰਗ ਨਾਲ ਜੁੜੇ ਹੋਣ ਕਰਕੇ ਉਨ੍ਹਾਂ ਕੋਲੋਂ ਸੁਧਰੀ ਨਸਲ ਦੀਆਂ ਕੱਟੀਆਂ ਆਸਾਨੀ ਨਾਲ ਮਿਲ ਸਕਦੀਆਂ ਹਨ।

3.26 ਇਸ ਸਕੀਮ ਅਧੀਨ ਹਰ ਲਾਭਪਾਤਰੀ ਨੂੰ 10,000/- ਰੁਪਏ ਦੀ ਕੀਮਤ ਦੀ ਇਕ ਮਾਦਾ ਕੱਟੀ ਦਿੱਤੀ ਜਾਵੇਗੀ। ਇਸ ਕੱਟੀ ਦੀ ਡੀਵਾਰਮਿੰਗ ਪਸ਼ੂ ਪਾਲਣ ਵਿਭਾਗ ਵੱਲੋਂ ਮੁਫਤ ਕੀਤੀ ਜਾਵੇਗੀ। ਸਾਲ 2013-14 ਦੌਰਾਨ ਇਸ ਸਕੀਮ ਅਧੀਨ 4.50 ਲੱਖ ਰੁਪਏ ਖਰਚ ਕੀਤੇ ਗਏ ਅਤੇ ਗਰੀਬੀ ਰੇਖਾ ਤੋਂ

ਹੇਠਾਂ ਰਹਿ ਰਹੇ 45 ਲਾਭਪਾਤਰੀਆਂ ਨੂੰ ਲਾਭ ਦਿੱਤਾ ਗਿਆ । ਸਾਲ 2014-15 ਦੌਰਾਨ ਭਾਰਤ ਸਰਕਾਰ ਤੋਂ ਫੰਡ ਪ੍ਰਾਪਤ ਨਾ ਹੋਣ ਕਾਰਨ ਇਹ ਸਕੀਮ ਲਾਗੂ ਨਹੀਂ ਕੀਤੀ ਜਾ ਸਕੀ। ਸਾਲ 2015-16 ਦੌਰਾਨ ਗਰੀਬੀ ਰੇਖਾ ਤੋਂ ਹੇਠਾਂ ਰਹਿ ਰਹੇ 500 ਅਨੁਸੂਚਿਤ ਜਾਤੀ ਪਰਿਵਾਰਾਂ ਨੂੰ ਕੱਟੀਆਂ ਮੁਹੱਈਆ ਕਰਵਾਉਣ ਲਈ 50.00 ਲੱਖ ਰੁਪਏ ਦਾ ਉਪਬੰਧ ਰੱਖਿਆ ਗਿਆ ਹੈ ।

ਐਸ.ਸੀ.ਏ (ਏ.ਐਚ)-2 ਬੱਕਰੀਆਂ/ਭੇਡਾਂ ਪਾਲਣ ਦੀਆਂ ਇਕਾਈਆਂ ਸਥਾਪਤ ਕਰਨਾ।

ਪ੍ਰਵਾਨਿਤ ਉਪਬੰਧ- 20.00 ਲੱਖ ਰੁਪਏ

3.27 ਇਸ ਸਕੀਮ ਅਧੀਨ ਚੁਣੇ ਗਏ ਅਨੁਸੂਚਿਤ ਜਾਤੀਆਂ ਦੇ ਗਰੀਬੀ ਰੇਖਾ ਤੋਂ ਹੇਠਾਂ ਰਹਿ ਰਹੇ ਪ੍ਰੀਵਾਰ ਨੂੰ 4 ਬੱਕਰੀਆਂ/ਭੇਡਾਂ ਦੀ ਇੱਕ ਇਕਾਈ 50 ਪ੍ਰਤੀਸ਼ਤ ਸਬਸਿਡੀ ਤੇ (ਵੱਧ ਤੋਂ ਵੱਧ 10,000 ਰੁਪਏ) ਮੁਹੱਈਆ ਕਰਵਾਈ ਜਾਵੇਗੀ। ਪਸ਼ੂ ਪਾਲਣ ਵਿਭਾਗ ਵੱਲੋਂ ਇਹਨਾਂ ਬੱਕਰੀਆਂ/ਭੇਡਾਂ ਨੂੰ ਮੁਫਤ ਕੀੜੇ ਰਹਿਤ (De-worm) ਕੀਤਾ ਜਾਵੇਗਾ। ਸਾਲ 2013-14 ਅਤੇ 2014-15 ਦੌਰਾਨ ਭਾਰਤ ਸਰਕਾਰ ਤੋਂ ਰਾਸ਼ੀ ਪ੍ਰਾਪਤ ਨਾਂ ਹੋਣ ਕਾਰਨ ਇਹ ਸਕੀਮ ਲਾਗੂ ਨਹੀਂ ਕੀਤੀ ਜਾ ਸਕੀ। ਸਾਲ 2015-16 ਦੌਰਾਨ ਇਸ ਸਕੀਮ ਅਧੀਨ ਅਨੁਸੂਚਿਤ ਜਾਤੀਆਂ ਦੇ 200 ਪਰਿਵਾਰਾਂ ਨੂੰ ਬੱਕਰੀਆਂ/ਭੇਡਾਂ ਮੁਹੱਈਆ ਕਰਵਾਉਣ ਲਈ 20.00 ਲੱਖ ਰੁਪਏ ਦਾ ਉਪਬੰਧ ਕੀਤਾ ਗਿਆ ਹੈ।

ਐਸ.ਸੀ.ਏ (ਏ.ਐਚ)-4 ਅਨੁਸੂਚਿਤ ਜਾਤੀਆਂ ਦੇ ਗਰੀਬੀ ਰੇਖਾ ਤੋਂ ਹੇਠਾਂ ਰਹਿ ਰਹੇ ਪਰਿਵਾਰਾਂ ਲਈ ਟਰਕੀ ਯੂਨਿਟ ਸਥਾਪਿਤ ਕਰਨਾ।

ਪ੍ਰਵਾਨਿਤ ਉਪਬੰਧ - 10.00 ਲੱਖ ਰੁਪਏ

3.28 ਪੋਲਟਰੀ ਕਿੱਤਾ ਪੇਂਡੂ ਗਰੀਬ ਪਰਿਵਾਰਾਂ ਨੂੰ ਪੁਸ਼ਟ ਭੋਜਨ, ਰੁਜ਼ਗਾਰ ਅਤੇ ਵਾਧੂ ਆਮਦਨ ਮੁਹੱਈਆ ਕਰਵਾਉਂਦਾ ਹੈ। ਅਨੁਸੂਚਿਤ ਜਾਤੀਆਂ ਦੇ ਗਰੀਬ ਪਰਿਵਾਰਾਂ ਦੀ ਮਦਦ ਲਈ ਪਸ਼ੂ ਪਾਲਣ ਵਿਭਾਗ ਵੱਲੋਂ ਇਹਨਾਂ ਪਰਿਵਾਰਾਂ ਨੂੰ ਟਰਕੀ ਪਾਲਣ ਦੇ ਕਿੱਤੇ ਸਬੰਧੀ ਤਕਨੀਕੀ ਜਾਣਕਾਰੀ ਦੇ ਨਾਲ ਨਾਲ ਵਿੱਤੀ ਸਹਾਇਤਾ ਵੀ ਪ੍ਰਦਾਨ ਕੀਤੀ ਜਾਵੇਗੀ। ਸਕੀਮ ਅਧੀਨ ਚੁਣੇ ਗਏ ਹਰੇਕ ਲਾਭਪਾਤਰੀ ਨੂੰ 6-8 ਹਫਤੇ ਦੇ 10 ਟਰਕੀ ਚੂੜੇ ਜਿਹਨਾਂ ਦੀ ਕੀਮਤ ਲਗਭਗ 2500/- ਰੁਪਏ ਹੋਵੇਗੀ ਦਿੱਤੇ ਜਾਣਗੇ। ਇਸ ਦੇ ਨਾਲ ਹੀ 2500/- ਰੁਪਏ 8 ਫੁੱਟ X 5 ਫੁੱਟ ਦੇ ਆਕਾਰ ਦਾ ਸ਼ੈਡ ਬਣਾਉਣ ਲਈ ਅਤੇ ਫੀਡ ਖਰੀਦਣ ਲਈ ਮੁਹੱਈਆ ਕਰਵਾਏ ਜਾਣਗੇ। ਇਸ ਤਰ੍ਹਾਂ ਇਕ ਟਰਕੀ ਯੂਨਿਟ ਸਥਾਪਿਤ ਕਰਨ ਲਈ ਲਗਭਗ 5000/-ਰੁਪਏ ਲਾਗਤ ਆਵੇਗੀ।

3.29 ਸਾਲ 2013-14 ਅਤੇ 2014-15 ਦੌਰਾਨ ਭਾਰਤ ਸਰਕਾਰ ਤੋਂ ਰਾਸ਼ੀ ਪ੍ਰਾਪਤ ਨਾਂ ਹੋਣ ਕਾਰਨ ਇਹ ਸਕੀਮ ਲਾਗੂ ਨਹੀਂ ਕੀਤੀ ਜਾ ਸਕੀ। ਸਾਲ 2015-16 ਦੌਰਾਨ ਵੀ ਇਸ ਸਕੀਮ ਅਧੀਨ 10.00 ਲੱਖ ਰੁਪਏ ਦਾ ਉਪਬੰਧ ਰੱਖਿਆ ਗਿਆ ਅਤੇ ਜਿਸ ਨਾਲ 180 ਟਰਕੀ ਯੂਨਿਟ ਸਥਾਪਤ ਕੀਤੇ ਜਾਣਗੇ।

ਐਸ.ਸੀ.ਏ (ਏ.ਐਚ)-6 ਅਨੁਸੂਚਿਤ ਜਾਤੀ ਦੇ ਬੇ-ਜ਼ਮੀਨੇ ਅਤੇ ਸੀਮਾਂਤ ਪਰਿਵਾਰਾਂ ਨੂੰ ਹੱਥ ਨਾਲ ਚੱਲਣ ਵਾਲੀ ਟੋਕਾ ਮਸ਼ੀਨ ਮੁਹੱਈਆ ਕਰਵਾਉਣਾ।

ਪ੍ਰਵਾਨਿਤ ਉਪਬੰਧ -6.00 ਲੱਖ ਰੁਪਏ

3.30 ਇਸ ਸਕੀਮ ਨੂੰ ਸਾਲ 2013-14 ਦੌਰਾਨ ਵਿਸ਼ੇਸ਼ ਕੇਂਦਰੀ ਸਹਾਇਤਾ ਪ੍ਰੋਗਰਾਮ ਅਧੀਨ ਪਹਿਲੀ ਵਾਰ ਸ਼ਾਮਲ ਕੀਤਾ ਗਿਆ ਸੀ। ਇਸ ਸਕੀਮ ਅਧੀਨ ਬੇ-ਜ਼ਮੀਨੇ ਅਤੇ ਛੋਟੇ ਬੀ.ਪੀ.ਐਲ. ਅਨੁਸੂਚਿਤ ਜਾਤੀ ਪਰਿਵਾਰਾਂ ਨੂੰ ਹੱਥ ਨਾਲ ਚੱਲਣ ਵਾਲੀ ਟੋਕਾ ਮਸ਼ੀਨ ਦਿੱਤੀ ਜਾਵੇਗੀ ਤਾਂ ਕਿ ਉਹ ਆਪਣੇ ਘਰ ਹੀ ਪਸ਼ੂਆਂ ਨੂੰ ਸੌਖੀ ਤਰ੍ਹਾਂ ਪੋਸਟਿਕ ਚਾਰਾ ਖੁਆ ਸਕਣ।

3.31 ਅਜਿਹੇ ਬੇ-ਜ਼ਮੀਨੇ ਅਤੇ ਥੋੜੀ ਜ਼ਮੀਨ ਵਾਲੇ ਅਨੁਸੂਚਿਤ ਜਾਤੀਆਂ ਦੇ ਪਰਿਵਾਰ ਜੋ ਪਸ਼ੂ ਪਾਲਣ ਦਾ ਕੰਮ ਵੀ ਕਰਦੇ ਹਨ, ਖੇਤਾਂ ਵਿੱਚੋਂ ਹਰੇ ਚਾਰੇ ਦਾ ਪ੍ਰਬੰਧ ਤਾਂ ਕਰ ਲੈਂਦੇ ਹਨ ਪ੍ਰੰਤੂ ਉਹਨਾਂ ਕੋਲ ਇਸ ਹਰੇ ਚਾਰੇ ਨੂੰ ਕੁਤਰਨ ਲਈ ਕੋਈ ਅਪਣਾ ਸਾਧਨ ਨਹੀਂ ਹੁੰਦਾ। ਇਸ ਲਈ ਉਹਨਾਂ ਨੂੰ ਚਾਰਾ ਕੁਤਰਨ ਲਈ ਜ਼ਿੰਮੀਦਾਰਾਂ ਦੇ ਘਰ ਜਾਣਾ ਪੈਂਦਾ ਹੈ। ਇਹਨਾਂ ਪਰਿਵਾਰਾਂ ਦੀ ਸਹੂਲਤ ਲਈ ਇਸ ਸਕੀਮ ਅਧੀਨ ਹਰੇਕ ਲਾਭਪਾਤਰੀ ਨੂੰ 6000/- ਰੁਪਏ ਦੀ ਲਾਗਤ ਨਾਲ ਵਧੀਆ ਕਿਸਮ ਦੀ ਹੱਥ ਨਾਲ ਚੱਲਣ ਵਾਲੀ ਟੋਕਾ ਮਸ਼ੀਨ ਮੁਹੱਈਆ ਕਰਵਾਈ ਜਾਵੇਗੀ। ਸਾਲ 2013-14 ਅਤੇ 2014-15 ਦੌਰਾਨ ਭਾਰਤ ਸਰਕਾਰ ਤੋਂ ਰਾਸ਼ੀ ਪ੍ਰਾਪਤ ਨਾਂ ਹੋਣ ਕਾਰਨ ਇਹ ਸਕੀਮ ਲਾਗੂ ਨਹੀਂ ਕੀਤੀ ਜਾ ਸਕੀ। ਸਾਲ 2015-16 ਦੌਰਾਨ ਇਸ ਸਕੀਮ ਅਧੀਨ 6.00 ਲੱਖ ਰੁਪਏ ਦਾ ਉਪਬੰਧ ਕੀਤਾ ਗਿਆ ਹੈ ਜਿਸ ਨਾਲ ਗਰੀਬੀ ਰੇਖਾ ਤੋਂ ਹੇਠਾਂ ਰਹਿ ਰਹੇ ਅਨੁਸੂਚਿਤ ਜਾਤੀਆਂ ਦੇ 100 ਪਰਿਵਾਰਾਂ ਨੂੰ ਟੋਕਾ ਮਸ਼ੀਨਾਂ ਮੁਹੱਈਆ ਕਰਵਾਈਆ ਜਾਣਗੀਆਂ।

ਐਸ.ਸੀ.ਏ (ਏ.ਐਚ)-8 ਅਨੁਸੂਚਿਤ ਜਾਤੀਆਂ ਦੇ ਪਰਿਵਾਰਾਂ ਦੇ ਦੁਧਾਰੂ ਪਸ਼ੂਆਂ ਦਾ ਬੀਮਾ ਕਰਨਾ। (ਨਵੀਂ ਸਕੀਮ)

ਪ੍ਰਵਾਨਿਤ ਉਪਬੰਧ -50.00 ਲੱਖ ਰੁਪਏ

3.32 ਅਨੁਸੂਚਿਤ ਜਾਤੀ ਦੇ ਪਰਿਵਾਰਾਂ ਨੂੰ ਦੁੱਧ ਦੀ ਪੈਦਾਵਾਰ ਲਈ ਉਤਸ਼ਾਹਿਤ ਕਰਨ ਦੇ ਮੰਤਵ ਨਾਲ ਉਹਨਾਂ ਦੇ ਦੁਧਾਰੂ ਪਸ਼ੂਆਂ ਦਾ ਬੀਮਾ ਕੀਤੇ ਜਾਣ ਦੀ ਤਜਵੀਜ਼ ਹੈ ਤਾਂ ਕਿ ਕਿਸੇ ਗੰਭੀਰ ਬਿਮਾਰੀ ਨਾਲ ਪਸ਼ੂ ਦੀ ਮੌਤ ਹੋ ਜਾਣ ਦੀ ਸੂਰਤ ਵਿੱਚ ਉਹਨਾਂ ਨੂੰ ਮੁਆਵਜ਼ਾ ਦਿੱਤਾ ਜਾ ਸਕੇ। ਇਸ ਸਮੇਂ ਪਸ਼ੂ ਪਾਲਣ ਵਿਭਾਗ 2400 ਰੁਪਏ ਪ੍ਰਤੀ ਪਸ਼ੂ ਦੇ ਪ੍ਰੀਮੀਅਮ ਨਾਲ ਆਮ ਲੋਕਾਂ ਦੇ ਦੁਧਾਰੂ ਪਸ਼ੂਆਂ ਦਾ ਬੀਮਾ ਕਰਨ ਦੀ ਸਕੀਮ ਲਾਗੂ ਕਰ ਰਿਹਾ ਹੈ। ਇਸ ਸਕੀਮ ਅਧੀਨ ਗਰੀਬੀ ਰੇਖਾ ਤੋਂ ਹੇਠਾਂ ਰਹਿ ਰਹੇ ਅਨੁਸੂਚਿਤ ਜਾਤੀਆਂ ਦੇ ਪਸ਼ੂ ਮਾਲਕਾਂ ਦੇ ਪਸ਼ੂਆਂ ਦਾ 2400/-ਰੁਪਏ ਸਲਾਨਾ ਦੇ ਪ੍ਰੀਮੀਅਮ ਤੇ ਬੀਮਾ ਕੀਤਾ ਜਾਵੇਗਾ ਜਿਸ ਵਿੱਚੋਂ 67 ਪ੍ਰਤੀਸ਼ਤ ਰਾਸ਼ੀ (1608/-ਰੁਪਏ) ਵਿਸ਼ੇਸ਼ ਕੇਂਦਰੀ ਸਹਾਇਤਾ ਸਹਾਇਤਾ ਵਿੱਚੋਂ ਅਦਾ ਕੀਤੇ ਜਾਣਗੇ ਅਤੇ ਬਾਕੀ 33 ਪ੍ਰਤੀਸ਼ਤ ਰਾਸ਼ੀ (792/-ਰੁਪਏ) ਨੈਸ਼ਨਲ ਲਾਈਵਸਟਾਕ ਮਿਸ਼ਨ ਫੰਡ ਵਿੱਚੋਂ ਅਦਾ ਕੀਤੀ ਜਾਵੇਗੀ।

3.33 ਸਾਲ 2015-16 ਦੌਰਾਨ ਗਰੀਬੀ ਰੇਖਾ ਤੋਂ ਹੇਠਾ ਰਹਿ ਰਹੇ ਅਨੁਸੂਚਿਤ ਜਾਤੀਆਂ ਦੇ ਪਰਿਵਾਰਾਂ ਦੇ 3100 ਦੁਆਰਾ ਪਸੂਆਂ ਦਾ ਬੀਮਾ ਕਰਨ ਲਈ 50.00 ਲੱਖ ਰੁਪਏ ਨਿਰਧਾਰਤ ਕੀਤੇ ਗਏ ਹਨ।

IV. ਬਾਗਬਾਨੀ

ਐਸ.ਸੀ.ਏ ਰੇਸ਼ਮ ਦੇ ਕੀੜੇ ਪਾਲਣ ਲਈ ਉਪਦਾਨ।
(ਐਚ)-1

ਪ੍ਰਵਾਨਿਤ ਉਪਬੰਧ- 18.75 ਲੱਖ ਰੁਪਏ

3.34 ਰਾਜ ਵਿੱਚ ਰੇਸ਼ਮ ਦੇ ਕੀੜੇ ਪਾਲਣ ਦੇ ਕਿੱਤੇ ਦੇ ਵਿਕਾਸ ਲਈ ਵਿਸ਼ੇਸ਼ ਕੇਂਦਰੀ ਸਹਾਇਤਾ ਅਧੀਨ ਇਹ ਪ੍ਰੋਗਰਾਮ ਸਾਲ 1996-97 ਦੌਰਾਨ ਸ਼ੁਰੂ ਕੀਤਾ ਗਿਆ ਸੀ। ਇਸ ਸਕੀਮ ਅਧੀਨ ਗਰੀਬੀ ਰੇਖਾ ਤੋਂ ਹੇਠਾਂ ਰਹਿ ਰਹੇ ਅਨੁਸੂਚਿਤ ਜਾਤੀ ਪ੍ਰੀਵਾਰਾਂ ਨੂੰ 15,000/- ਰੁਪਏ ਦੀ ਲਾਗਤ ਨਾਲ 15' X 12' ਅਕਾਰ ਦਾ ਕੀੜਾ ਪਾਲਣ ਸ਼ੈਡ ਬਣਾ ਕੇ ਦਿੱਤਾ ਜਾਂਦਾ ਹੈ ਜਿਸ ਵਿੱਚੋਂ 75%, ਵੱਧ ਤੋਂ ਵੱਧ 10,000/- ਰੁਪਏ ਦੀ ਰਾਸ਼ੀ ਉਪਦਾਨ ਵਜੋਂ ਦਿੱਤੀ ਜਾਂਦੀ ਹੈ ਅਤੇ ਬਾਕੀ ਰਾਸ਼ੀ ਲਾਭਪਾਤਰੀ ਵੱਲੋਂ ਆਪਣੇ ਕੋਲੋਂ ਖਰਚ ਕੀਤੀ ਜਾਂਦੀ ਹੈ।

3.35 ਸਾਲ 2013-14 ਅਤੇ 2014-15 ਦੌਰਾਨ ਭਾਰਤ ਸਰਕਾਰ ਤੋਂ ਰਾਸ਼ੀ ਪ੍ਰਾਪਤ ਨਾਂ ਹੋਣ ਕਾਰਨ ਇਹ ਸਕੀਮ ਲਾਗੂ ਨਹੀਂ ਕੀਤੀ ਜਾ ਸਕੀ। ਸਾਲ 2015-16 ਦੌਰਾਨ ਇਸ ਸਕੀਮ ਅਧੀਨ 18.75 ਲੱਖ ਰੁਪਏ ਖਰਚ ਕਰਕੇ ਰੂਪਨਗਰ, ਸਹੀਦ ਭਗਤ ਸਿੰਘ ਨਗਰ, ਗੁਰਦਾਸਪੁਰ ਅਤੇ ਹੁਸ਼ਿਆਰਪੁਰ ਜਿਲ੍ਹਿਆਂ ਨਾਲ ਸਬੰਧਤ ਗਰੀਬੀ ਰੇਖਾ ਤੋਂ ਹੇਠਾਂ ਰਹਿ ਰਹੇ 187 ਅਨੁਸੂਚਿਤ ਜਾਤੀਆਂ ਦੇ ਪਰਿਵਾਰਾਂ ਨੂੰ ਲਾਭ ਦਿੱਤਾ ਜਾਵੇਗਾ।

V. ਉਦਯੋਗ (ਪੰਜਾਬ ਇੰਨਫੋਟੈਕ)

ਐਸ.ਸੀ.ਏ ਅਨੁਸੂਚਿਤ ਜਾਤੀਆਂ ਦੇ ਪ੍ਰੀਵਾਰਾਂ ਨਾਲ ਸਬੰਧਤ 10ਵੀਂ ਪਾਸ ਲੜਕੇ/ਲੜਕੀਆਂ ਲਈ
(ਇੰਨਫੋ)-1 CAL-C ਵਿੱਚ ਕੰਪਿਊਟਰ ਫੰਡਾਮੈਂਟਲ ਅਤੇ ਆਫਿਸ ਐਪਲੀਕੇਸ਼ਨ ਦੀ ਟਰੇਨਿੰਗ।

ਪ੍ਰਵਾਨਿਤ ਉਪਬੰਧ- 154.00 ਲੱਖ ਰੁਪਏ

3.36 ਪੰਜਾਬ ਸੂਚਨਾ ਅਤੇ ਸੰਚਾਰ ਤਕਨਾਲੋਜੀ ਨਿਗਮ ਲਿਮਿਟਡ (ਪੰਜਾਬ ਇੰਨਫੋਟੈਕ) ਰਾਜ ਸਰਕਾਰ ਦਾ ਹੀ ਇੱਕ ਅਦਾਰਾ ਹੈ ਜਿਹੜਾ ਵੱਖ-ਵੱਖ ਕੰਪਿਊਟਰ ਕੋਰਸਾਂ ਦੀ ਸਿਖਲਾਈ ਮੁਹੱਈਆ ਕਰਵਾਉਂਦਾ ਹੈ। ਇਹ ਅਦਾਰਾ ਰਾਜ ਸਰਕਾਰ ਦੁਆਰਾ ਅਧਿਕਾਰਤ ਸਿਖਲਾਈ ਕੇਂਦਰਾਂ “ਸੈਂਟਰ ਫਾਰ ਐਡਵਾਂਸ ਲਰਨਿੰਗ ਇੰਨ ਕੰਪਿਊਟਰਜ਼” (CAL-C) ਵਿੱਚ ਕੰਪਿਊਟਰ ਸਿੱਖਿਆ ਦੀ ਸਿਖਲਾਈ ਦਿੰਦਾ ਹੈ। ਇਸ ਸਮੇਂ ਇਸ ਅਦਾਰੇ ਵੱਲੋਂ ਰਾਜ ਦੇ ਸਾਰੇ ਜਿਲ੍ਹਿਆਂ ਵਿੱਚ ਤਕਰੀਬਨ 80 ਸਿਖਲਾਈ ਕੇਂਦਰ ਚਲਾਏ ਜਾ ਰਹੇ ਹਨ। ਇਹ ਸਿਖਲਾਈ ਕੇਂਦਰ ਲੋੜੀਂਦੇ ਸਟਾਫ ਅਤੇ ਹੋਰ ਸਾਜੋ ਸਾਮਾਨ ਨਾਲ ਪੂਰੀ ਤਰਾਂ ਲੈਸ ਹਨ।

3.37 ਸਰਕਾਰੀ ਅਤੇ ਪ੍ਰਾਈਵੇਟ ਸੈਕਟਰਾਂ ਵਿੱਚ ਨੌਕਰੀਆਂ ਲੈਣ ਲਈ ਕੰਪਿਊਟਰ ਦੀ ਜਾਣਕਾਰੀ ਹੋਣੀ ਬਹੁਤ ਜ਼ਰੂਰੀ ਹੈ। ਕੰਪਿਊਟਰ ਦੀ ਸਿਖਲਾਈ ਸੰਬੰਧੀ ਇਸ ਮੰਗ ਨੂੰ ਧਿਆਨ ਵਿੱਚ ਰੱਖਦੇ

ਸਾਲ 2015-16 ਦੌਰਾਨ ਇਹ ਸਕੀਮ ਸ਼ੁਰੂ ਕੀਤੀ ਗਈ ਹੈ। ਇਸ ਸਕੀਮ ਅਧੀਨ ਪੰਜਾਬ ਇੰਨਫੋਟੈਕ ਵੱਲੋਂ ਕੰਪਿਊਟਰ ਫੰਡਾਮੈਂਟਲ ਅਤੇ ਆਫਿਸ ਐਪਲੀਕੇਸ਼ਨ ਵਿੱਚ 120 ਘੰਟੇ ਦੀ ਸਿਖਲਾਈ ਦਿੱਤੀ ਜਾਵੇਗੀ। ਇਸ ਕੋਰਸ ਵਿੱਚ ਦੋ ਮਡਿਊਲਜ਼ ਸ਼ਾਮਲ ਹਨ। ਮਡਿਊਲ-1 ਵਿੱਚ ਕੰਪਿਊਟਰ ਫੰਡਾਮੈਂਟਲ ਅਤੇ ਪਰਸਨਲ ਇਨਫਰਮੇਸ਼ਨ ਸਿਸਟਮ (ਉਪਰੇਟਿੰਗ ਸਿਸਟਮ, ਐਮ.ਐਸ. ਵਿੰਡੋ) ਸ਼ਾਮਲ ਹਨ ਅਤੇ ਮਡਿਊਲ-2 ਵਿੱਚ ਵਰਡ ਪ੍ਰੋਸੈਸਿੰਗ, ਸਪਰੈਡਸ਼ੀਟ, ਗਰਾਫਿਕ ਅਤੇ ਪੀ.ਸੀ. ਡਾਟਾਬੇਸ ਸ਼ਾਮਲ ਹਨ। ਸਿਖਲਾਈ ਕੋਰਸ ਤਿੰਨ ਮਹੀਨੇ ਦਾ ਹੋਵੇਗਾ। ਲੋੜੀਂਦੀ ਵਿਦਿਅਕ ਯੋਗਤਾ ਦਸਵੀਂ ਪਾਸ ਹੋਵੇਗੀ। ਪੰਜਾਬ ਇੰਨਫੋਟੈਕ ਵੱਲੋਂ ਸਿਖਲਾਈ ਦੀ ਪ੍ਰਤੀ ਸਿਖਿਆਰਥੀ ਫੀਸ 3500/- ਰੁਪਏ ਲਈ ਜਾਵੇਗੀ ਜਿਸ ਵਿੱਚ ਪੜ੍ਹਨਯੋਗ ਸਮੱਗਰੀ ਵੀ ਸ਼ਾਮਲ ਹੈ।

3.38 ਸਾਲ 2015-16 ਦੌਰਾਨ ਇਸ ਸਕੀਮ ਅਧੀਨ ਰਾਜ ਦੇ ਸਾਰੇ ਜਿਲ੍ਹਿਆਂ ਵਿੱਚ 4400 ਉਮੀਦਵਾਰਾਂ ਨੂੰ ਸਿਖਲਾਈ ਦੇਣ ਲਈ 154.00 ਲੱਖ ਰੁਪਏ ਦਾ ਬਜਟ ਉਪਬੰਧ ਰੱਖਿਆ ਗਿਆ ਹੈ।

VI. ਨਵੇਂ ਅਤੇ ਨਵਿਆਉਣਯੋਗ ਊਰਜਾ ਸਰੋਤ (ਪੇਡਾ)

ਐਸ.ਸੀ.ਏ (ਪੇਡਾ)-1 ਅਨੁਸੂਚਿਤ ਜਾਤੀਆਂ ਦੀ 100 ਪ੍ਰਤੀਸ਼ਤ ਆਬਾਦੀ ਵਾਲੇ ਪਿੰਡਾਂ ਵਿੱਚ ਐਲ.ਈ.ਡੀ. ਅਧਾਰਿਤ ਸੋਲਰ ਸਟਰੀਟ ਲਾਈਟਾਂ ਲਗਾਉਣਾ (ਨਵੀਂ ਸਕੀਮ)

ਪ੍ਰਵਾਨਿਤ ਉਪਬੰਧ- 100.00 ਲੱਖ ਰੁਪਏ

3.39 ਭਾਰਤ ਸਰਕਾਰ ਦੀਆਂ ਅਗਵਾਈ ਲੀਹਾਂ ਅਨੁਸਾਰ ਰਾਜ ਨੂੰ ਪ੍ਰਾਪਤ ਹੋਣ ਵਾਲੀ ਕੁੱਲ ਵਿਸ਼ੇਸ਼ ਕੇਂਦਰੀ ਸਹਾਇਤਾ ਦਾ 10 ਪ੍ਰਤੀਸ਼ਤ ਹਿੱਸਾ ਉਨ੍ਹਾਂ ਪਿੰਡਾਂ ਵਿੱਚ ਬੁਨਿਆਦੀ ਢਾਂਚਾ ਸਹੂਲਤਾਂ ਦੇਣ ਲਈ ਖਰਚਿਆ ਜਾ ਸਕਦਾ ਹੈ ਜਿਨ੍ਹਾਂ ਦੀ ਅਨੁਸੂਚਿਤ ਜਾਤੀਆਂ ਦੀ ਆਬਾਦੀ 50 ਪ੍ਰਤੀਸ਼ਤ ਜਾਂ ਇਸ ਤੋਂ ਵੱਧ ਹੈ। ਇਸ ਅਨੁਸਾਰ 50% ਜਾਂ ਇਸ ਤੋਂ ਵੱਧ ਅਨੁਸੂਚਿਤ ਜਾਤੀਆਂ ਦੀ ਆਬਾਦੀ ਵਾਲੇ ਪਿੰਡਾਂ ਦੇ ਲੋਕਾਂ ਦੀ ਲੋੜ ਮੁਤਾਬਿਕ ਬੁਨਿਆਦੀ ਢਾਂਚਾ ਸਹੂਲਤਾਂ ਜਿਵੇਂ ਪੱਕੀਆਂ ਗਲੀਆਂ, ਪੀਣ ਦਾ ਸਾਫ ਪਾਣੀ, ਨਾਲੀਆਂ, ਸਟਰੀਟ ਲਾਈਟਾਂ, ਕਮਿਊਨਿਟੀ ਸੈਂਟਰ, ਟਾਇਲਟ ਆਦਿ ਮੁਹੱਈਆ ਕਰਵਾਏ ਜਾ ਸਕਦੇ ਹਨ।

3.40 ਇਸ ਸਕੀਮ ਅਧੀਨ ਰਾਜ ਦੇ ਉਨ੍ਹਾਂ ਪਿੰਡਾਂ, ਜਿਨ੍ਹਾਂ ਦੀ ਅਨੁਸੂਚਿਤ ਜਾਤੀਆਂ ਦੀ ਆਬਾਦੀ 100% ਹੈ, ਵਿੱਚ ਐਲ.ਈ.ਡੀ. ਅਧਾਰਿਤ ਸੋਲਰ ਸਟਰੀਟ ਲਾਈਟਾਂ ਲਗਾਈਆਂ ਜਾਣਗੀਆਂ। ਇਹ ਲਾਈਟਾਂ ਲੋਕਾਂ ਦੇ ਘਰਾਂ ਦੇ ਅੰਦਰ ਸਥਾਪਤ ਕੀਤੀਆਂ ਜਾਣਗੀਆਂ। ਇਨ੍ਹਾਂ ਲਾਈਟਾਂ ਨੂੰ ਚਲਾਉਣ ਅਤੇ ਖਰਾਬ ਹੋਣ ਦੀ ਸੂਰਤ ਵਿੱਚ ਵਿਭਾਗ ਨੂੰ ਸੂਚਿਤ ਕਰਨ ਦੀ ਸਮਾਜਿਕ ਜ਼ਿੰਮੇਵਾਰੀ ਘਰ ਦੇ ਮਾਲਕ ਦੀ ਹੋਵੇਗੀ।

ਸਾਲ 2015-16 ਦੌਰਾਨ ਸਕੀਮ ਅਧੀਨ 100.00 ਲੱਖ ਰੁਪਏ ਦਾ ਉਪਬੰਧ ਰੱਖਿਆ ਗਿਆ ਹੈ।

ਅਧਿਆਇ-4

20 ਨੁਕਾਤੀ ਪ੍ਰੋਗਰਾਮ

(ਅਨੁਸੂਚਿਤ ਜਾਤੀ ਪ੍ਰੀਵਾਰਾਂ ਨੂੰ ਸਹਾਇਤਾ)

20 ਨੁਕਾਤੀ ਪ੍ਰੋਗਰਾਮ, ਭਾਰਤ ਸਰਕਾਰ ਵੱਲੋਂ ਸਾਲ 1975 ਵਿਚ ਸ਼ੁਰੂ ਕੀਤਾ ਗਿਆ ਸੀ। ਇਸ ਪ੍ਰੋਗਰਾਮ ਵਿਚ ਪਹਿਲਾਂ ਸਾਲ 1982 ਵਿਚ ਅਤੇ ਫਿਰ ਸਾਲ 1986 ਵਿਚ ਸੋਧ ਕੀਤੀ ਗਈ ਸੀ। 20-ਨੁਕਾਤੀ ਪ੍ਰੋਗਰਾਮ-1986 ਦਾ 21ਵੀਂ ਸਦੀ ਦੀਆਂ ਚੁਣੌਤੀਆਂ, ਖਾਸ ਕਰਕੇ ਆਰਥਿਕ ਸੁਧਾਰਾਂ ਦੀ ਨਿਰੰਤਰ ਪ੍ਰਕਿਰਿਆ, ਭਾਰਤੀ ਅਰਥ ਵਿਵਸਥਾ ਦੇ ਉਦਾਰੀਕਰਨ ਅਤੇ ਵਿਸ਼ਵੀਕਰਨ ਨੂੰ ਧਿਆਨ ਵਿਚ ਰੱਖਦੇ ਹੋਏ ਸਾਲ 2006 ਵਿਚ ਪੁਨਰ ਗਠਿਤ ਕੀਤਾ ਗਿਆ ਸੀ। 20-ਨੁਕਾਤੀ ਪ੍ਰੋਗਰਾਮ 2006 ਅਧੀਨ ਪ੍ਰੋਗਰਾਮ ਅਤੇ ਸਕੀਮਾਂ ਕੌਮੀ ਨਿਊਨਤਮ ਸਾਂਝਾ ਪ੍ਰੋਗਰਾਮ ਵਿਚ ਸ਼ਾਮਿਲ ਪ੍ਰਾਥਮਿਕਤਾਵਾਂ ਨਾਲ ਮੇਲ ਖਾਂਦੀਆਂ ਹਨ। ਇਸ ਦਾ ਸਬੰਧ ਮੁੱਖ ਤੌਰ ਤੇ ਗਰੀਬੀ ਨਿਵਾਰਨ ਪ੍ਰੋਗਰਾਮ ਅਤੇ ਅਜਿਹੇ ਪ੍ਰੋਗਰਾਮਾਂ ਨਾਲ ਹੈ, ਜੋ ਗਰੀਬ ਅਤੇ ਪਿਛੜੇ ਵਰਗ ਦੇ ਲੋਕਾਂ ਦੇ ਜੀਵਨ ਦੀ ਗੁਣਵੱਤਾ ਵਿਚ ਸੁਧਾਰ ਲਿਆਉਣ ਲਈ ਦੇਸ਼ ਭਰ ਵਿਚ ਚਲਾਏ ਜਾ ਰਹੇ ਹਨ। ਇਸ ਪ੍ਰੋਗਰਾਮ ਹੇਠ ਵੱਖ-ਵੱਖ ਸਮਾਜਿਕ-ਆਰਥਿਕ ਪਹਿਲੂ ਜਿਵੇਂ ਗਰੀਬੀ, ਰੋਜ਼ਗਾਰ, ਸਿੱਖਿਆ, ਵਸੋਬਾ, ਸਿਹਤ, ਖੇਤੀਬਾੜੀ, ਭੋਂ ਸੁਧਾਰ, ਸਿੰਚਾਈ, ਪੀਣ ਵਾਲਾ ਪਾਣੀ, ਕਮਜ਼ੋਰ ਵਰਗ ਦੇ ਲੋਕਾਂ ਦੀ ਸੁਰੱਖਿਆ ਅਤੇ ਅਧਿਕਾਰ, ਖਪਤਕਾਰਾਂ ਦੀ ਸੁਰੱਖਿਆ, ਵਾਤਾਵਰਣ, ਈ-ਗਵਰਨੈਂਸ ਆਦਿ ਆਉਂਦੇ ਹਨ। ਇਸ ਪ੍ਰੋਗਰਾਮ ਦਾ ਨਿਰੀਖਣ ਅੰਕੜਾ ਅਤੇ ਪ੍ਰੋਗਰਾਮ ਲਾਗੂਕਰਨ ਮੰਤਰਾਲਾ, ਭਾਰਤ ਸਰਕਾਰ ਵੱਲੋਂ ਰਾਜ ਸਰਕਾਰਾਂ/ਕੇਂਦਰੀ ਸਾਸਿਤ ਪ੍ਰਦੇਸ਼ਾਂ ਅਤੇ ਕੇਂਦਰੀ ਨੋਡਲ ਮੰਤਰਾਲਿਆਂ ਪਾਸੋਂ ਪ੍ਰਾਪਤ ਹੋਈ ਕਾਰਗੁਜ਼ਾਰੀ ਰਿਪੋਰਟ ਦੇ ਅਧਾਰ ਤੇ ਕੀਤਾ ਜਾਂਦਾ ਹੈ।

4.2 ਇਸ ਪ੍ਰੋਗਰਾਮ ਦੇ 20-ਨੁਕਤਿਆਂ ਵਿਚ ਅੱਗੇ 65 ਨਿਰੀਖਣ ਕਰਨ ਯੋਗ ਮੱਦਾਂ ਸ਼ਾਮਲ ਹਨ, ਜੋ ਕਿ ਭਾਰਤ ਸਰਕਾਰ ਦੇ ਵੱਖ-ਵੱਖ ਮੰਤਰਾਲਿਆਂ/ਵਿਭਾਗਾਂ ਵੱਲੋਂ ਕੰਟਰੋਲ ਕੀਤੀਆਂ ਜਾਂਦੀਆਂ ਸਕੀਮਾਂ/ਪ੍ਰੋਗਰਾਮ ਅਤੇ ਰਾਜ ਸਰਕਾਰਾਂ ਅਤੇ ਕੇਂਦਰ ਸਾਸਤ ਪ੍ਰਦੇਸ਼ਾਂ ਵੱਲੋਂ ਲਾਗੂ ਕੀਤੇ ਜਾਂਦੇ ਪ੍ਰੋਗਰਾਮ/ਸਕੀਮਾਂ ਨਾਲ ਸਮਾਨਾਰਥਕ ਹਨ। ਇਹਨਾਂ ਮੱਦਾਂ ਦਾ ਨਿਰੀਖਣ ਕਰਨ ਦੀ ਵਿਧੀ ਅਪ੍ਰੈਲ-2007 ਤੋਂ ਲਾਗੂ ਕੀਤੀ ਗਈ ਸੀ। 20-ਨੁਕਾਤੀ ਪ੍ਰੋਗਰਾਮ ਦਾ ਨੁਕਤਾ ਨੰਬਰ-10 “ਅਨੁਸੂਚਿਤ ਜਾਤੀਆਂ, ਅਨੁਸੂਚਿਤ ਕਬੀਲਿਆਂ, ਘੱਟ ਗਿਣਤੀ ਵਰਗ ਅਤੇ ਹੋਰ ਪੱਛੜੇ ਵਰਗ ਦੀ ਭਲਾਈ” ਨਾਲ ਸਬੰਧਤ ਹੈ। ਇਸ ਨੁਕਤੇ ਵਿਚ ਆਈਟਮ ਨੰ: 33 ਤੋਂ ਆਈਟਮ ਨੰਬਰ-42 ਤੱਕ ਕੁੱਲ 10 ਮੱਦਾਂ ਸ਼ਾਮਿਲ ਹਨ। ਆਈਟਮ ਨੰਬਰ-33 “ਅਨੁਸੂਚਿਤ ਜਾਤੀ ਪ੍ਰੀਵਾਰਾਂ ਨੂੰ ਸਹਾਇਤਾ” ਨਾਲ ਸਬੰਧਤ ਹੈ ਅਤੇ ਸਮਾਜਿਕ ਨਿਆਂ ਅਤੇ ਅਧਿਕਾਰਤਾ ਮੰਤਰਾਲਾ, ਭਾਰਤ ਸਰਕਾਰ ਇਸ ਆਈਟਮ ਲਈ ਸਬੰਧਤ ਪ੍ਰਸ਼ਾਸਨਿਕ/ਨੋਡਲ ਮੰਤਰਾਲਾ ਹੋਣ ਦੇ ਨਾਤੇ ਇਸ ਮੱਦ ਦਾ ਤਿਮਾਹੀ ਨਿਰੀਖਣ ਕਰਦਾ ਹੈ।

4.3 ਅੰਕੜਾ ਅਤੇ ਪ੍ਰੋਗਰਾਮ ਲਾਗੂਕਰਨ ਮੰਤਰਾਲਾ, ਭਾਰਤ ਸਰਕਾਰ ਵੱਲੋਂ ਨੋਡਲ ਮੰਤਰਾਲੇ ਦੀ ਸਲਾਹ ਨਾਲ ਆਈਟਮ ਨੰਬਰ-33 ਦੇ ਵਿਸ਼ੇ-ਖੇਤਰ ਨੂੰ ਸਾਲ 2012-13 ਤੋਂ ਸੋਧਿਆ ਗਿਆ ਹੈ। ਇਸ

ਸੋਧੇ ਵਿਸ਼ੇ-ਖੇਤਰ ਅਧੀਨ ਆਈਟਮ ਨੰਬਰ-33 ਹੇਠ ਟੀਚੇ ਹੇਠ ਦਰਸਾਏ ਦੋ ਸਬ-ਪੈਰਾਮੀਟਰਾਂ ਅਧੀਨ ਗਤੀਵਿਧੀਆਂ ਨਾਲ ਸਬੰਧਤ ਹਨ :-

ਸਬ-ਪੈਰਾਮੀਟਰ (i) ਪੋਸਟ ਮੈਟਰਿਕ ਸਕਾਲਰਸ਼ਿਪ ਸਕੀਮ ਤਹਿਤ ਲਾਭ ਪ੍ਰਾਪਤ ਕਰਨ ਵਾਲੇ ਅਨੁਸੂਚਿਤ ਜਾਤੀ ਵਿਦਿਆਰਥੀ।

ਸਬ-ਪੈਰਾਮੀਟਰ (ii) ਆਮਦਨ ਪੈਦਾ ਕਰਨ ਵਾਲੀਆਂ ਗਤੀਵਿਧੀਆਂ ਅਧੀਨ ਅਨੁਸੂਚਿਤ ਜਾਤੀ ਪਰਿਵਾਰਾਂ ਨੂੰ ਸਹਾਇਤਾ

(ੳ) ਅਨੁਸੂਚਿਤ ਜਾਤੀ ਸਬ ਪਲਾਨ ਲਈ ਵਿਸ਼ੇਸ਼ ਕੇਂਦਰੀ ਸਹਾਇਤਾ।

(ਅ) ਰਾਸਟਰੀ ਅਨੁਸੂਚਿਤ ਜਾਤੀ ਵਿੱਤ ਅਤੇ ਵਿਕਾਸ ਨਿਗਮ (ਐਨ.ਐਸ.ਐਫ.ਡੀ.ਸੀ.) ਦੀ ਰਿਆਇਤੀ ਕਰਜਾ ਸਕੀਮ ।

4.4 ਪੰਜਾਬ ਰਾਜ ਵਿੱਚ, ਡਾਇਰੈਕਟੋਰੇਟ ਆਫ ਅਨੁਸੂਚਿਤ ਜਾਤੀਆਂ ਸਬ ਪਲਾਨ, ਭਲਾਈ ਵਿਭਾਗ ਆਈਟਮ ਨੰਬਰ 33- ਅਨੁਸੂਚਿਤ ਜਾਤੀ ਪਰਿਵਾਰਾਂ ਨੂੰ ਸਹਾਇਤਾ ਸਬੰਧੀ ਮਹੀਨਾਵਾਰ ਪ੍ਰਗਤੀ ਰਿਪੋਰਟ ਭੇਜਣ ਲਈ ਨੋਡਲ ਵਿਭਾਗ ਹੈ। ਸਾਲ 2013-14 ਲਈ, ਪਹਿਲਾਂ, ਇਸ ਪ੍ਰੋਗਰਾਮ ਅਧੀਨ ਰਾਜ ਸਰਕਾਰ ਵੱਲੋਂ 1,84,580 ਅਨੁਸੂਚਿਤ ਜਾਤੀ ਪਰਿਵਾਰਾਂ ਨੂੰ ਸਹਾਇਤਾ ਦੇ ਭੌਤਿਕ ਟੀਚੇ ਨਿਰਧਾਰਿਤ ਕੀਤੇ ਗਏ ਸਨ, ਪ੍ਰੰਤੂ ਬਾਅਦ ਵਿੱਚ ਭਾਰਤ ਸਰਕਾਰ ਵੱਲੋਂ ਇਸ ਪ੍ਰੋਗਰਾਮ ਹੇਠ ਰਾਜ-ਵਾਰ ਟੀਚੇ ਭੇਜੇ ਗਏ ਸਨ, ਜਿਨ੍ਹਾਂ ਤਹਿਤ ਪੰਜਾਬ ਰਾਜ ਵਿੱਚ ਆਈਟਮ ਨੰਬਰ-33 ਅਧੀਨ 1,27,774 ਅਨੁਸੂਚਿਤ ਜਾਤੀ ਪਰਿਵਾਰਾਂ ਨੂੰ ਸਹਾਇਤਾ ਦੇ ਟੀਚੇ ਨਿਰਧਾਰਿਤ ਕੀਤੇ ਗਏ ਸਨ। ਸਾਲ 2013-14 ਦੌਰਾਨ ਸਬਪੈਰਾਮੀਟਰ-ਵਾਰ ਇਨ੍ਹਾਂ ਟੀਚਿਆਂ ਸਮੇਤ ਪ੍ਰਾਪਤੀਆਂ ਦਾ ਵੇਰਵਾ ਹੇਠ ਅਨੁਸਾਰ ਹੈ:-

ਲੜੀ ਨੰਬਰ	ਸਬ-ਪੈਰਾਮੀਟਰ	ਟੀਚੇ (ਅਨੁਸੂਚਿਤ ਜਾਤੀ ਪਰਿਵਾਰਾਂ ਨੂੰ ਸਹਾਇਤਾ ਦੀ ਗਿਣਤੀ)	ਪ੍ਰਾਪਤੀਆਂ (ਅਨੁਸੂਚਿਤ ਜਾਤੀ ਪਰਿਵਾਰਾਂ ਨੂੰ ਸਹਾਇਤਾ ਦੀ ਗਿਣਤੀ)
i	ਪੋਸਟ ਮੈਟਰਿਕ ਸਕਾਲਰਸ਼ਿਪ ਸਕੀਮ ਤਹਿਤ ਲਾਭ ਪ੍ਰਾਪਤ ਕਰਨ ਵਾਲੇ ਅਨੁਸੂਚਿਤ ਜਾਤੀ ਵਿਦਿਆਰਥੀ	96,936	3,35,000
ii (ੳ)	ਅਨੁਸੂਚਿਤ ਜਾਤੀ ਸਬ ਪਲਾਨ ਲਈ ਵਿਸ਼ੇਸ਼ ਕੇਂਦਰੀ ਸਹਾਇਤਾ।	30,838	7,383
(ਅ)	ਰਾਸਟਰੀ ਅਨੁਸੂਚਿਤ ਜਾਤੀ ਵਿੱਤ ਅਤੇ ਵਿਕਾਸ ਨਿਗਮ (ਐਨ.ਐਸ.ਐਫ.ਡੀ.ਸੀ.) ਦੀ ਰਿਆਇਤੀ ਕਰਜਾ ਸਕੀਮ ।		
	ਜੋੜ	1,27,774	3,42,383

4.5 ਪਿਛਲੇ ਸਾਲਾਂ ਦੀ ਬੈਕਲਾਗ ਦੀ ਕਲੀਅਰੈਂਸ ਕਾਰਨ ਸਬ-ਪੈਰਾਮੀਟਰਜ਼ ਤਹਿਤ ਪ੍ਰਾਪਤੀਆਂ (345.59%) ਅਲਾਟ ਕੀਤੇ ਟੀਚਿਆਂ ਦੇ ਮੁਕਾਬਲੇ ਕਾਫੀ ਜ਼ਿਆਦਾ ਰਹੀਆਂ ਹਨ। ਸਬਪੈਰਾਮੀਟਰ-ii ਤਹਿਤ ਪ੍ਰਾਪਤੀਆਂ (23.94%) ਅਲਾਟ ਕੀਤੇ ਟੀਚਿਆਂ ਦੇ ਮੁਕਾਬਲੇ ਘੱਟ ਰਹੀਆਂ ਹਨ, ਕਿਉਂਕਿ ਸਮਾਜਿਕ ਨਿਆਂ ਅਤੇ ਅਧਿਕਾਰਤਾ ਮੰਤਰਾਲਾ, ਭਾਰਤ ਸਰਕਾਰ ਵੱਲੋਂ ਸਾਲ 2013-14

ਦੌਰਾਨ ਪੰਜਾਬ ਰਾਜ ਨੂੰ ਵਿਸ਼ੇਸ਼ ਕੇਂਦਰੀ ਸਹਾਇਤਾ ਜਾਰੀ ਨਹੀਂ ਕੀਤੀ ਗਈ ਸੀ। ਇਸ ਤੋਂ ਇਲਾਵਾ ਵਿੱਤ ਵਿਭਾਗ ਪੰਜਾਬ ਵੱਲੋਂ ਉਸ ਕੋਲ ਉਪਲੱਬਧ ਭਾਰਤ ਸਰਕਾਰ ਦੁਆਰਾ ਪਿਛਲੇ ਸਾਲਾਂ ਦੌਰਾਨ ਜਾਰੀ ਕੀਤੀ ਗਈ ਵਿਸ਼ੇਸ਼ ਕੇਂਦਰੀ ਸਹਾਇਤਾ ਰਾਸ਼ੀ ਵਿੱਚੋਂ ਅਣਵਰਤੀ ਰਾਸ਼ੀ ਪੂਰਨ ਰੂਪ ਵਿੱਚ ਲਾਗੂਕਰਤਾ ਵਿਭਾਗਾਂ/ਏਜੰਸੀਆਂ ਨੂੰ ਜਾਰੀ ਨਹੀਂ ਕੀਤੀ ਗਈ ਸੀ। ਸਾਲ 2013-14 ਦੌਰਾਨ ਐਨ.ਐਸ.ਐਫ.ਡੀ.ਸੀ. ਦੀ ਰਿਆਇਤੀ ਕਰਜਾ ਸਕੀਮ ਲਈ ਰਾਜ ਦੇ ਹਿੱਸੇ ਦੀ ਰਾਸ਼ੀ ਵੀ ਸਰਕਾਰ ਵੱਲੋਂ ਜਾਰੀ ਨਹੀਂ ਕੀਤੀ ਗਈ ਸੀ।

4.6 20-ਨੁਕਾਤੀ ਪ੍ਰੋਗਰਾਮ ਦੇ ਨੁਕਤਾ ਨੰਬਰ-10 ਦੀ ਆਇਟਮ ਨੰਬਰ-33 ਅਧੀਨ ਸਾਲ 2014-15 ਲਈ ਰਾਜ ਸਰਕਾਰ ਵੱਲੋਂ ਨਿਰਧਾਰਿਤ ਕੀਤੇ ਗਏ ਟੀਚਿਆਂ ਅਤੇ ਮਿਤੀ 31.12.2014 ਤੱਕ ਹੋਈਆਂ ਪ੍ਰਾਪਤੀਆਂ ਅਤੇ ਸਾਲ 2014-15 ਦੌਰਾਨ ਸੰਭਾਵਿਤ ਪ੍ਰਾਪਤੀਆਂ ਦਾ ਸਬਪੈਰਾਮੀਟਰ-ਵਾਰ ਵੇਰਵਾ ਹੇਠ ਅਨੁਸਾਰ ਹੈ :-

ਲੜੀ ਨੰਬਰ	ਸਬ ਪੈਰਾਮੀਟਰ	ਭੌਤਿਕ ਟੀਚੇ (ਅਨੁਸੂਚਿਤ ਜਾਤੀ ਪਰਿਵਾਰਾਂ ਦੀ ਗਿਣਤੀ)	ਪ੍ਰਾਪਤੀਆਂ 31.12.2014 ਤੱਕ	ਸੰਭਾਵਿਤ ਪ੍ਰਾਪਤੀਆਂ
i	ਪੋਸਟ ਮੈਟਰਿਕ ਸਕਾਲਰਸ਼ਿਪ ਸਕੀਮ ਤਹਿਤ ਲਾਭ ਪ੍ਰਾਪਤ ਕਰਨ ਵਾਲੇ ਅਨੁਸੂਚਿਤ ਜਾਤੀ ਵਿਦਿਆਰਥੀ	96,936	2,18,323	4,07,000
ii (ੳ)	ਅਨੁਸੂਚਿਤ ਜਾਤੀ ਸਬ ਪਲਾਨ ਲਈ ਵਿਸ਼ੇਸ਼ ਕੇਂਦਰੀ ਸਹਾਇਤਾ।	7,507	4,805	6,002
ii (ਅ)	ਰਾਸ਼ਟਰੀ ਅਨੁਸੂਚਿਤ ਜਾਤੀ ਵਿੱਤ ਅਤੇ ਵਿਕਾਸ ਨਿਗਮ (ਐਨ.ਐਸ.ਐਫ.ਡੀ.ਸੀ.) ਦੀ ਰਿਆਇਤੀ ਕਰਜਾ ਸਕੀਮ।		1	1
ਜੋੜ		1,04,443	2,23,129	4,13,003

4.7 ਸਮਾਜਿਕ ਨਿਆਂ ਅਤੇ ਅਧਿਕਾਰਤਾ ਮੰਤਰਾਲਾ, ਭਾਰਤ ਸਰਕਾਰ ਵੱਲੋਂ ਸੂਚਿਤ ਕੀਤਾ ਗਿਆ ਹੈ ਕਿ ਸਾਲ 2014-15 ਦੌਰਾਨ ਪੈਰਾਮੀਟਰ “ਪੋਸਟ ਮੈਟਰਿਕ ਸਕਾਲਰਸ਼ਿਪ ਸਕੀਮ ਤਹਿਤ ਲਾਭ ਪ੍ਰਾਪਤ ਕਰਨ ਵਾਲੇ ਅਨੁਸੂਚਿਤ ਜਾਤੀ ਵਿਦਿਆਰਥੀ” ਅਧੀਨ ਕੋਈ ਟੀਚੇ ਨਹੀਂ ਮਿੱਥੇ ਗਏ ਕਿਉਂਕਿ ਇਹ ਪੈਰਾਮੀਟਰ ਮੰਗ ਤੇ ਆਧਾਰਿਤ ਹੈ। ਇਸ ਲਈ ਇਸ ਪੈਰਾਮੀਟਰ ਦੇ ਸਾਲ 2014-15 ਦੇ ਟੀਚੇ ਸਾਲ 2013-14 ਦੇ ਟੀਚਿਆਂ ਦੇ ਬਰਾਬਰ ਨਿਰਧਾਰਤ ਕੀਤੇ ਗਏ ਹਨ।

4.8 20-ਨੁਕਾਤੀ ਪ੍ਰੋਗਰਾਮ ਦੇ ਨੁਕਤਾ ਨੰਬਰ-10 ਦੀ ਆਇਟਮ ਨੰਬਰ-33 “ਅਨੁਸੂਚਿਤ ਜਾਤੀਆਂ ਦੇ ਪਰਿਵਾਰਾਂ ਨੂੰ ਸਹਾਇਤਾ” ਅਧੀਨ ਸਾਲ 2015-16 ਲਈ ਰਾਜ ਸਰਕਾਰ ਵੱਲੋਂ ਨਿਰਧਾਰਿਤ

ਕੀਤੇ ਗਏ ਟੀਚਿਆਂ ਦਾ ਸਬਪੈਰਾਮੀਟਰ-ਵਾਰ ਵੇਰਵਾ ਹੇਠ ਅਨੁਸਾਰ ਹੈ :-

ਲੜੀ ਨੰਬਰ	ਸਬਪੈਰਾਮੀਟਰ	ਭੌਤਿਕ ਟੀਚੇ (ਅਨੁਸੂਚਿਤ ਜਾਤੀ ਪਰਿਵਾਰਾਂ ਦੀ ਗਿਣਤੀ)
i	ਪੋਸਟ ਮੈਟਰਿਕ ਸਕਾਲਰਸ਼ਿਪ ਸਕੀਮ ਤਹਿਤ ਲਾਭ ਪ੍ਰਾਪਤ ਕਰਨ ਵਾਲੇ ਅਨੁਸੂਚਿਤ ਜਾਤੀ ਵਿਦਿਆਰਥੀ	3,10,000
ii (ੳ)	ਅਨੁਸੂਚਿਤ ਜਾਤੀ ਸਬ ਪਲਾਨ ਲਈ ਵਿਸ਼ੇਸ਼ ਕੇਂਦਰੀ ਸਹਾਇਤਾ।	42,796
ii (ਅ)	ਰਾਸ਼ਟਰੀ ਅਨੁਸੂਚਿਤ ਜਾਤੀ ਵਿੱਤ ਅਤੇ ਵਿਕਾਸ ਨਿਗਮ (ਐਨ.ਐਸ.ਐਫ.ਡੀ.ਸੀ.) ਦੀ ਰਿਆਇਤੀ ਕਰਜਾ ਸਕੀਮ ।	500
ਜੋੜ		3,53,296

20-ਨੁਕਾਤੀ ਪ੍ਰੋਗਰਾਮ ਦੇ ਨੁਕਤਾ ਨੰਬਰ-10 ਦੀ ਆਇਟਮ ਨੰਬਰ-33 ਅਧੀਨ ਸਾਲ 2014-15 ਦੇ ਟੀਚਿਆਂ ਅਤੇ ਸੰਭਾਵਿਤ ਪ੍ਰਾਪਤੀਆਂ ਅਤੇ ਸਾਲ 2015-16 ਦੇ ਟੀਚਿਆਂ ਦਾ ਵੇਰਵਾ ਸਟੇਟਮੈਂਟ-XI ਵਿੱਚ ਦਿੱਤਾ ਗਿਆ ਹੈ।

ਅਧਿਆਇ-5

ਅਨੁਸੂਚਿਤ ਜਾਤੀ ਦੀਆਂ ਔਰਤਾਂ/ਲੜਕੀਆਂ ਦੀ ਅਧਿਕਾਰਤਾ

ਪੰਜਾਬ ਰਾਜ ਵਿੱਚ ਔਰਤਾਂ ਦਾ ਦਰਜਾ

ਦੇਸ਼ ਦੇ ਵੱਖ-ਵੱਖ ਰਾਜਾਂ ਵਿੱਚ ਔਰਤਾਂ ਦੀ ਦਸ਼ਾ ਵੱਖਰੀ-ਵੱਖਰੀ ਹੈ, ਪਰ ਪੰਜਾਬ ਇੱਕ ਅਜਿਹਾ ਸੂਬਾ ਮੰਨਿਆ ਜਾਂਦਾ ਹੈ ਜਿਥੇ ਔਰਤਾਂ ਦਾ ਦਰਜਾ ਬਹੁਤਾ ਨੀਵਾਂ ਨਹੀਂ ਹੈ। ਰਾਜ ਵਿੱਚ ਉਹਨਾਂ ਗੁਰੂਆਂ ਅਤੇ ਸੰਤਾਂ ਦੇ ਉਪਦੇਸ਼ਾਂ ਦਾ ਪ੍ਰਭਾਵ ਹੈ ਜਿਹਨਾਂ ਨੇ ਔਰਤਾਂ ਨੂੰ ਸਮਾਨਤਾ ਦੇਣ ਉਪਰ ਖਾਸ ਜ਼ੋਰ ਦਿੱਤਾ ਅਤੇ ਬਾਲ ਵਿਆਹ, ਭਰੂਣ ਹੱਤਿਆ, ਸਤੀ ਪ੍ਰਥਾ ਅਤੇ ਔਰਤਾਂ ਵਿੱਚ ਅਨਪੜ੍ਹਤਾ ਵਿਰੁੱਧ ਪ੍ਰਚਾਰ ਕੀਤਾ। ਰਾਜ ਵਿੱਚ ਅਨੁਸੂਚਿਤ ਜਾਤੀਆਂ ਦੀਆਂ ਔਰਤਾਂ/ਲੜਕੀਆਂ ਨੂੰ ਵਧੇਰੇ ਸਮਰੱਥ ਬਣਾਉਣ ਲਈ ਅਤੇ ਉਹਨਾਂ ਦਾ ਸਿੱਖਿਅਕ, ਸਮਾਜਿਕ ਅਤੇ ਆਰਥਿਕ ਪੱਧਰ ਉੱਚਾ ਚੁੱਕਣ ਲਈ ਰਾਜ ਸਰਕਾਰ ਵਲੋਂ ਵੱਖ-ਵੱਖ ਪ੍ਰੋਗਰਾਮ ਚਲਾਏ/ਸ਼ੁਰੂ ਕੀਤੇ ਜਾ ਰਹੇ ਹਨ।

ਸਿੱਖਿਅਕ ਦਰਜਾ

5.2 ਔਰਤਾਂ ਦੇ ਸਿੱਖਿਅਕ ਪੱਧਰ ਨੂੰ ਉੱਚਾ ਚੁੱਕਣ ਲਈ ਰਾਜ ਸਰਕਾਰ ਵਲੋਂ ਇਸ ਸਮੇਂ ਕਈ ਸਕੀਮਾਂ ਲਾਗੂ ਕੀਤੀਆਂ ਜਾ ਰਹੀਆਂ ਹਨ। ਅਨੁਸੂਚਿਤ ਜਾਤੀਆਂ ਦੀਆਂ ਲੜਕੀਆਂ ਨੂੰ ਹਰ ਰੋਜ਼ ਸਕੂਲ ਜਾਣ ਲਈ ਉਤਸ਼ਾਹਿਤ ਕਰਨ ਅਤੇ ਉਹਨਾਂ ਵਿੱਚ ਸਕੂਲ ਛੱਡਣ ਦੀ ਦਰ ਘਟਾਉਣ ਵਾਸਤੇ ਰਾਜ ਸਰਕਾਰ ਵਲੋਂ ਹਾਜ਼ਰੀ ਵਜੀਫਾ ਦਿੱਤਾ ਜਾਂਦਾ ਹੈ। ਲੜਕੀਆਂ ਦੀ ਅਧਿਕਾਰਤਾ ਲਈ ਕੁੱਝ ਹੋਰ ਸਕੀਮਾਂ ਜਿਵੇਂ ਕਿ ਸੀਨੀਅਰ ਸੈਕੰਡਰੀ ਸਕੂਲਾਂ ਦਾ ਮਜ਼ਬੂਤੀਕਰਨ, ਲੜਕੀਆਂ ਲਈ ਹੋਸਟਲਾਂ ਦੀ ਉਸਾਰੀ ਅਤੇ ਪੇਂਡੂ ਇਲਾਕਿਆਂ ਵਿੱਚ ਅੰਗਹੀਣ ਲੜਕੀਆਂ ਲਈ ਹਾਜ਼ਰੀ ਵਜੀਫਾ ਆਦਿ ਵੀ ਲਾਗੂ ਕੀਤੀਆਂ ਜਾ ਰਹੀਆਂ ਹਨ। ਨਾਨ-ਪਲਾਨ ਸਾਈਡ ਤੇ ਲੜਕੀਆਂ ਨੂੰ ਮੁਫਤ ਕਿਤਾਬਾਂ ਦੇਣ ਦੀ ਸਕੀਮ ਵੀ ਲਾਗੂ ਕੀਤੀ ਜਾ ਰਹੀ ਹੈ। ਕੁੱਝ ਹੋਰ ਸਕੀਮਾਂ ਜਿਵੇਂ ਕਿ ਸੈਕੰਡਰੀ ਸਿਖਿਆ ਦੇ ਵਿਸ਼ਵੀਕਰਨ ਲਈ ਰਾਸ਼ਟਰੀ ਮਾਧਿਅਮਿਕ ਸ਼ਿਕਸ਼ਾ ਅਭਿਆਨ, ਗਰੀਬ ਅਤੇ ਹੁਸ਼ਿਆਰ ਵਿਦਿਆਰਥੀਆਂ ਲਈ ਡਾ: ਹਰਗੋਬਿੰਦ ਖੁਰਾਣਾ ਸਕਾਲਰਸ਼ਿਪ ਸਕੀਮ, ਸਰਬ ਸਿਖਿਆ ਅਭਿਆਨ, ਮਿਡ-ਡੇ-ਮੀਲ, ਸਟੈਨੋਗਰਾਫੀ ਸਿਖਲਾਈ ਆਦਿ ਵੀ ਰਾਜ ਸਰਕਾਰ ਦੁਆਰਾ ਲਾਗੂ ਕੀਤੀਆਂ ਜਾ ਰਹੀਆਂ ਹਨ ਜਿਨ੍ਹਾਂ ਦਾ 50% ਤੋਂ ਵੱਧ ਹਿੱਸਾ ਔਰਤਾਂ ਦੇ ਸਿੱਖਿਅਕ ਮਿਆਰ ਨੂੰ ਉੱਚਾ ਚੁੱਕਣ ਲਈ ਖਰਚ ਕੀਤਾ ਜਾਂਦਾ ਹੈ।

5.3 ਉਪਰੋਕਤ ਸਕੀਮਾਂ ਦੇ ਨਤੀਜੇ ਵੱਜੋਂ ਸਾਖਰਤਾ ਦਰ ਅਤੇ ਸਕੂਲ ਛੱਡਣ ਦੀ ਦਰ ਵਿੱਚ ਕਾਫੀ ਸੁਧਾਰ ਹੋਇਆ ਹੈ। ਫਿਰ ਵੀ ਪੰਜਵੀਂ ਕਲਾਸ ਤੱਕ ਅਨੁਸੂਚਿਤ ਜਾਤੀਆਂ ਦੀਆਂ ਲੜਕੀਆਂ ਦੇ ਸਕੂਲ ਛੱਡਣ ਦੀ ਦਰ ਅਨੁਸੂਚਿਤ ਜਾਤੀਆਂ ਦੇ ਲੜਕਿਆਂ ਦੇ ਮੁਕਾਬਲੇ ਜ਼ਿਆਦਾ ਹੈ ਜਦੋਂ ਕਿ ਦਸਵੀਂ ਕਲਾਸ ਤੱਕ ਅਨੁਸੂਚਿਤ ਜਾਤੀ ਦੇ ਲੜਕਿਆਂ ਦੀ ਸਕੂਲ ਛੱਡਣ ਦੀ ਦਰ ਲੜਕੀਆਂ ਨਾਲੋਂ ਜ਼ਿਆਦਾ ਹੈ।

ਰਾਜ ਵਿੱਚ ਅਨੁਸੂਚਿਤ ਜਾਤੀਆਂ ਦੀ ਲਿੰਗ-ਵਾਰ ਆਬਾਦੀ ਅਤੇ ਸਾਖਰਤਾ ਦਰ

ਜਨਗਣਨਾ 2011	ਕੁੱਲ	ਪੁਰਸ	ਔਰਤਾਂ
ਅਨੁਸੂਚਿਤ ਜਾਤੀ ਆਬਾਦੀ	88.60 ਲੱਖ	46.40 ਲੱਖ	42.20 ਲੱਖ
ਅਨੁਸੂਚਿਤ ਜਾਤੀ ਸਾਖਰਤਾ ਦਰ	64.81%	70.66%	58.39%

ਪੰਜਾਬ ਵਿੱਚ ਕੁੱਲ (ਲੜਕੇ ਅਤੇ ਲੜਕੀਆਂ) ਅਤੇ ਅਨੁਸੂਚਿਤ ਜਾਤੀ (ਲੜਕੇ ਅਤੇ ਲੜਕੀਆਂ) ਦੀ ਸਕੂਲ ਛੱਡਣ ਦੀ ਦਰ-2010-11 (30.09.2010 ਤੱਕ)

ਪੱਧਰ	ਕੁੱਲ ਦਰ			ਅਨੁਸੂਚਿਤ ਜਾਤੀਆਂ ਦੀ ਦਰ		
	ਕੁੱਲ	ਲੜਕੇ	ਲੜਕੀਆਂ	ਕੁੱਲ	ਲੜਕੇ	ਲੜਕੀਆਂ
ਪੰਜਵੀਂ ਕਲਾਸ ਤੱਕ (ਪਹਿਲੀ ਤੋਂ ਪੰਜਵੀਂ ਕਲਾਸ)	9.4	4.4	14.9	22.3	21.7	23.0
ਅੱਠਵੀਂ ਕਲਾਸ ਤੱਕ (ਪਹਿਲੀ ਤੋਂ ਅੱਠਵੀਂ ਕਲਾਸ)	9.2	5.2	13.7	-	-	-
ਦਸਵੀਂ ਕਲਾਸ ਤੱਕ (ਪਹਿਲੀ ਤੋਂ ਦਸਵੀਂ ਕਲਾਸ)	30.5	30.2	30.7	55.7	57.3	54.0

(ਸਾਧਨ : ਸਕੂਲ ਸਿੱਖਿਆ ਦੇ ਅੰਕੜੇ, 2010-11 ਮਨੁੱਖੀ ਸਰੋਤ ਮੰਤਰਾਲਾ, ਭਾਰਤ ਸਰਕਾਰ-2014)

ਆਰਥਿਕ ਦਰਜਾ

5.4 ਰਾਜ ਵਿੱਚ ਅਨੁਸੂਚਿਤ ਜਾਤੀਆਂ ਦੀਆਂ ਔਰਤਾਂ ਦੀ ਆਰਥਿਕ ਦਸ਼ਾ ਬਾਰੇ ਇਸ ਸਮੇਂ ਅੰਕੜੇ ਭਾਵੇਂ ਉਪਲਬਧ ਨਹੀਂ ਹਨ ਪਰ ਅਨੁਸੂਚਿਤ ਜਾਤੀ ਦੀਆਂ ਔਰਤਾਂ ਦਾ ਇੱਕ ਵੱਡਾ ਹਿੱਸਾ ਖੇਤੀਬਾੜੀ ਧੰਦਿਆਂ ਵਿੱਚ ਬਤੌਰ ਮਜ਼ਦੂਰ ਕੰਮ ਕਰ ਰਿਹਾ ਹੈ ਅਤੇ ਘਰ ਵਿੱਚ ਘਰ ਦੇ ਹੋਰ ਕੰਮਾਂ ਦੇ ਨਾਲ-ਨਾਲ ਪਸ਼ੂ ਧਨ ਦੀ ਦੇਖ-ਰੇਖ ਵੀ ਕਰਦਾ ਹੈ। ਘਰੇਲੂ ਕਾਮਿਆਂ ਦੇ ਤੌਰ ਤੇ ਵੀ ਕੰਮ ਕਰਦੀਆਂ ਹਨ। ਅਨੁਸੂਚਿਤ ਜਾਤੀਆਂ ਦੀਆਂ ਔਰਤਾਂ ਦੇ ਆਰਥਿਕ ਵਿਕਾਸ ਲਈ ਰਾਜ ਸਰਕਾਰ ਵੱਲੋਂ ਟਾਈਪਿੰਗ/ਸਟੈਨੋਗਰਾਫੀ, ਸਿਲਾਈ, ਕਢਾਈ ਅਤੇ ਫੈਸ਼ਨ ਡਿਜ਼ਾਇਨਿੰਗ ਆਦਿ ਸਿਖਲਾਈ ਪ੍ਰੋਗਰਾਮ ਲਾਗੂ ਕੀਤੇ ਜਾ ਰਹੇ ਹਨ। ਇਸ ਤੋਂ ਇਲਾਵਾ, ਰਾਸ਼ਟਰੀ ਦਿਹਾਤੀ ਉਪਜੀਵਕਾ ਮਿਸ਼ਨ, ਰਾਸ਼ਟਰੀ ਦਿਹਾਤੀ ਰੋਜ਼ਗਾਰ ਗਾਰੰਟੀ ਆਦਿ ਸਕੀਮਾਂ ਵੀ ਲਾਗੂ ਕੀਤੀਆਂ ਜਾ ਰਹੀਆਂ ਹਨ ਜਿਨ੍ਹਾਂ ਦਾ 50% ਤੋਂ ਵੱਧ ਹਿੱਸਾ ਔਰਤਾਂ ਦੀ ਭਲਾਈ ਉਪਰ ਖਰਚ ਕੀਤਾ ਜਾਂਦਾ ਹੈ। ਇਸ ਤੋਂ ਇਲਾਵਾ, ਅਨੁਸੂਚਿਤ ਜਾਤੀਆਂ ਦੀਆਂ ਔਰਤਾਂ ਨੂੰ ਰਾਜ ਸਰਕਾਰ/ਭਾਰਤ ਸਰਕਾਰ ਦੀ ਸਹਾਇਤਾ ਨਾਲ ਲਾਗੂ ਕੀਤੇ ਜਾ ਰਹੇ ਵੱਖ-ਵੱਖ ਲਾਭਪਾਤਰੀ ਆਰਥਿਕ ਵਿਕਾਸ ਪ੍ਰੋਗਰਾਮ ਜਿਵੇਂ ਕਿ “ਬੈਂਕ ਟਾਈ-ਅੱਪ ਕਰਜਾ ਪ੍ਰੋਗਰਾਮ” ਅਤੇ “ਜ਼ਿਲ੍ਹਾ ਦਿਹਾਤੀ ਵਿਕਾਸ ਏਜੰਸੀਆਂ ਨੂੰ ਫੰਡ ਮੁਹੱਈਆ ਕਰਵਾਉਣਾ” ਆਦਿ ਵਿੱਚ ਤਰਜੀਹ ਦੇ ਆਧਾਰ ਤੇ ਸਹਾਇਤਾ ਦਿੱਤੀ ਜਾਂਦੀ ਹੈ।

ਸਮਾਜਿਕ ਸੁਰੱਖਿਆ

5.5 ਰਾਜ ਸਰਕਾਰ ਵੱਲੋਂ ਅਨੁਸੂਚਿਤ ਜਾਤੀਆਂ ਦੀਆਂ ਲੜਕੀਆਂ/ਔਰਤਾਂ ਵਿੱਚ ਸਮਾਜਿਕ ਸੁਰੱਖਿਆ ਦੀ ਭਾਵਨਾ ਨੂੰ ਮਜ਼ਬੂਤ ਕਰਨ ਲਈ ਕਈ ਹੋਰ ਸਕੀਮਾਂ ਵੀ ਲਾਗੂ ਕੀਤੀਆਂ ਜਾ ਰਹੀਆਂ ਹਨ ਜਿਨ੍ਹਾਂ ਦਾ 50% ਜਾਂ ਇਸ ਤੋਂ ਵੱਧ ਹਿੱਸਾ ਔਰਤਾਂ ਦੀ ਸਮਾਜਿਕ ਸੁਰੱਖਿਆ ਉਪਰ ਖਰਚ ਕੀਤਾ ਜਾਂਦਾ ਹੈ ਜਿਵੇਂ ਕਿ ਮਾਈ ਭਾਗੋ ਵਿਦਿਆ ਸਕੀਮ, ਕਿਸ਼ੋਰ ਲੜਕੀਆਂ ਲਈ ਰਾਜੀਵ ਗਾਂਧੀ ਸਕੀਮ (ਸਬਲਾ), ਔਰਤਾਂ ਦੇ ਸ਼ਸ਼ਕਤੀਕਰਨ ਲਈ ਨੈਸ਼ਨਲ ਮਿਸ਼ਨ (ਸਮੇਤ ਇੰਦਰਾ ਗਾਂਧੀ ਮਿੱਤਰਤਾ ਸਹਿਯੋਗ ਯੋਜਨਾ), ਪੇਂਡੂ ਔਰਤਾਂ ਲਈ ਸੈਨੇਟਰੀ ਪੈਡ, ਬੇਬੇ ਨਾਨਕੀ ਲਾਡਲੀ ਬੇਟੀ ਕਲਿਆਣ ਸਕੀਮ, ਸ਼ਗਨ ਸਕੀਮ, ਵਿਧਵਾਵਾਂ ਅਤੇ ਨਿਆਸਰਾ ਔਰਤਾਂ ਲਈ ਵਿੱਤੀ ਸਹਾਇਤਾ ਅਤੇ ਔਰਤਾਂ ਵਿਰੁੱਧ ਅੱਤਿਆਰ ਸਬੰਧੀ ਕੇਸਾਂ ਦੇ ਨਿਪਟਾਰੇ ਲਈ ਫਾਸਟ-ਟ੍ਰੈਕ ਕੋਰਟਾਂ ਆਦਿ।

5.6 12^{ਵੀਂ} ਪੰਜ ਸਾਲਾ ਐਸ.ਸੀ.ਐਸ.ਪੀ. (2012-2017) ਦੌਰਾਨ ਅਨੁਸੂਚਿਤ ਜਾਤੀਆਂ ਦੀਆਂ ਔਰਤਾਂ/ਲੜਕੀਆਂ ਦੇ ਸਮਾਜਿਕ-ਆਰਥਿਕ ਵਿਕਾਸ ਲਈ ਐਸ.ਸੀ.ਐਸ.ਪੀ. ਦੇ ਕੁੱਲ ਆਕਾਰ ਵਿੱਚੋਂ 5227.92 ਕਰੋੜ ਰੁਪਏ ਦਾ ਉਪਬੰਧ ਰੱਖਿਆ ਗਿਆ ਹੈ, ਜਿਸ ਵਿੱਚੋਂ ਸਾਲ 2012-13 ਅਤੇ 2013-14 ਦੌਰਾਨ 1006.04 ਕਰੋੜ ਰੁਪਏ ਖਰਚ ਕੀਤੇ ਜਾ ਚੁੱਕੇ ਹਨ। ਸਾਲ 2014-15 ਦੌਰਾਨ 919.95 ਕਰੋੜ ਰੁਪਏ ਖਰਚ ਹੋਣ ਦੀ ਸੰਭਾਵਨਾ ਹੈ ਅਤੇ ਸਾਲ 2015-16 ਦੌਰਾਨ 1029.37 ਕਰੋੜ ਰੁਪਏ ਔਰਤਾਂ ਦੇ ਵਿਕਾਸ ਲਈ ਰਾਖਵੇਂ ਰੱਖੇ ਗਏ ਹਨ। ਅਨੁਸੂਚਿਤ ਜਾਤੀਆਂ ਦੀਆਂ ਔਰਤਾਂ/ਲੜਕੀਆਂ ਦੀ ਅਧਿਕਾਰਤਾ ਲਈ ਸਾਲ 2015-16 ਦੌਰਾਨ ਲਾਗੂ ਕੀਤੀਆਂ ਜਾਣ ਵਾਲੀਆਂ ਵੱਖ-ਵੱਖ ਸਕੀਮਾਂ ਦਾ ਵਿਸਥਾਰ ਸਟੇਟਮੈਂਟ -XII ਤੇ ਹੈ।

ਅਨੁਸੂਚਿਤ ਜਾਤੀਆਂ ਸਬ ਪਲਾਨ - ਇਕ ਨਜ਼ਰ

➤ 11ਵੀਂ ਪੰਜ ਸਾਲਾ ਐਸ. ਸੀ.ਐਸ.ਪੀ ਦਾ ਪ੍ਰਵਾਨਤ ਉਪਬੰਧ (2007-12)	8718.00	ਕਰੋੜ ਰੁਪਏ
➤ 11ਵੀਂ ਪੰਜ ਸਾਲਾ ਐਸ.ਸੀ.ਐਸ.ਪੀ ਦਾ ਅਸਲ ਉਪਬੰਧ (2007-12)	11574.00	ਕਰੋੜ ਰੁਪਏ
➤ 11ਵੀਂ ਪੰਜ ਸਾਲਾ ਐਸ.ਸੀ.ਐਸ.ਪੀ ਦਾ ਖਰਚਾ (2007-12)	7085.35	ਕਰੋੜ ਰੁਪਏ (61.21%)
➤ 12ਵੀਂ ਪੰਜ ਸਾਲਾ ਐਸ.ਸੀ.ਐਸ.ਪੀ. ਦਾ ਉਪਬੰਧ (2012-17)	26570.00	ਕਰੋੜ ਰੁਪਏ
➤ ਐਸ.ਸੀ.ਐਸ.ਪੀ. 2014-15 ਪ੍ਰਵਾਨਤ ਉਪਬੰਧ	6432.00	ਕਰੋੜ ਰੁਪਏ
➤ ਐਸ.ਸੀ.ਐਸ.ਪੀ. 2014-15 ਦਾ ਸੋਧਿਆ ਉਪਬੰਧ/ਸੰਭਾਵਿਤ ਖਰਚਾ	5626.95	ਕਰੋੜ ਰੁਪਏ

ਐਸ.ਸੀ.ਐਸ.ਪੀ. 2015-16

➤ ਐਸ.ਸੀ.ਐਸ.ਪੀ. ਆਕਾਰ	6764.10	ਕਰੋੜ ਰੁਪਏ
• ਬਜਟਿਡ ਉਪਬੰਧ	3718.27	ਕਰੋੜ ਰੁਪਏ (54.97%)
• ਨਾਨ ਬਜਟਿਡ ਉਪਬੰਧ	3045.83	ਕਰੋੜ ਰੁਪਏ (45.03%)
➤ ਬਜਟਿਡ ਉਪਬੰਧ ਵਿਚੋਂ ਅਨੁਸੂਚਿਤ ਜਾਤੀਆਂ ਲਈ ਵਿਸ਼ੇਸ਼ ਸਕੀਮਾਂ ਦੀ ਐਲੋਕੇਸ਼ਨ	568.29	ਕਰੋੜ ਰੁਪਏ
• ਸਾਲਾਨਾ ਯੋਜਨਾ ਉਪਬੰਧਾਂ ਨਾਲ ਪ੍ਰਤੀਸ਼ਤਤਾ	2.68%	
• ਐਸ.ਸੀ.ਐਸ.ਪੀ. ਉਪਬੰਧਾਂ ਨਾਲ ਪ੍ਰਤੀਸ਼ਤਤਾ	8.40%	
➤ ਔਰਤਾਂ ਦਾ ਹਿੱਸਾ	1029.57	ਕਰੋੜ ਰੁਪਏ

- ਕੇਂਦਰੀ ਪ੍ਰਯੋਜਿਤ ਸਕੀਮਾਂ
 - ਰਾਜ ਦਾ ਹਿੱਸਾ 756.76 ਕਰੋੜ ਰੁਪਏ
 - ਕੇਂਦਰ ਦਾ ਹਿੱਸਾ 1486.17 ਕਰੋੜ ਰੁਪਏ
- ਅਨੁਸੂਚਿਤ ਜਾਤੀਆਂ ਦੇ ਪ੍ਰੀਵਾਰਾਂ ਨੂੰ ਸਹਾਇਤਾ ਦੇਣ ਲਈ ਐਲੋਕੇਸ਼ਨ (ਬੀ.ਪੀ.ਐਲ ਅਤੇ ਨਾਨ ਬੀ.ਪੀ.ਐਲ.) 406.27 ਕਰੋੜ ਰੁਪਏ
- ਕਵਰ ਕੀਤੇ ਜਾਣ ਵਾਲੇ ਸੰਭਾਵਿਤ ਅਨੁਸੂਚਿਤ ਜਾਤੀ ਪ੍ਰੀਵਾਰ (ਬੀ.ਪੀ.ਐਲ ਅਤੇ ਨਾਨ ਬੀ.ਪੀ.ਐਲ.) 3,53,296 ਪਰਿਵਾਰ
- ਵਿਸ਼ੇਸ਼ ਕੇਂਦਰੀ ਸਹਾਇਤਾ ਅਧੀਨ ਐਲੋਕੇਸ਼ਨ 50.00 ਕਰੋੜ ਰੁਪਏ
 - ਵਿਸ਼ੇਸ਼ ਕੇਂਦਰੀ ਸਹਾਇਤਾ ਨਾਲ ਕਵਰ ਕੀਤੇ ਜਾਣ ਵਾਲੇ ਗਰੀਬੀ ਰੇਖਾ ਤੋਂ ਹੇਠਾਂ ਰਹਿ ਰਹੇ ਅਨੁਸੂਚਿਤ ਜਾਤੀ ਪਰਿਵਾਰਾਂ ਦੀ ਸੰਭਾਵਤ ਗਿਣਤੀ 42,796 ਪਰਿਵਾਰ

ਭਾਗ-II

ਸਟੇਟਮੈਂਟਾਂ

ਸਟੇਟਮੈਂਟ-1

ਅਨੁਸੂਚਿਤ ਜਾਤੀਆਂ ਸਬ ਪਲਾਨ 2015-16
ਸੈਕਟਰਵਾਰ ਉਪਬੰਧ ਅਤੇ ਖਰਚਾ

(₹ ਲੱਖਾਂ ਵਿੱਚ)

ਲੜੀ ਨੰ:	ਸੈਕਟਰ/ਸਬ ਸੈਕਟਰ	12ਵੀਂ ਯੋਜਨਾ (2012-17) ਪ੍ਰੋਜੈਕਟਡ		12ਵੀਂ ਪਲਾਨ ਐਸ.ਸੀ. ਐਸ.ਪੀ. ਖਰਚਾ (2012-14)	ਐਸ.ਸੀ.ਐਸ.ਪੀ 2014-15		ਸਾਲਾਨਾ ਯੋਜਨਾ 2015-16			ਐਸ.ਸੀ.ਐਸ.ਪੀ 2015-16			ਕਾਲਮ 13 ਵਿੱਚੋਂ ਪੂੰਜੀ ਹਿੱਸਾ
		ਯੋਜਨਾ ਉਪਬੰਧ	ਐਸ.ਸੀ. ਐਸ.ਪੀ. ਉਪਬੰਧ		ਪ੍ਰਵਾਨਿਤ ਉਪਬੰਧ	ਸੰਭਾਵਤ ਖਰਚਾ	ਪ੍ਰਵਾਨਿਤ ਉਪਬੰਧ			ਪ੍ਰਵਾਨਿਤ ਉਪਬੰਧ			
				ਕੇਂਦਰੀ ਹਿੱਸਾ			ਰਾਜ ਦਾ ਹਿੱਸਾ	ਕੁਲ	ਕੇਂਦਰੀ ਹਿੱਸਾ	ਰਾਜ ਦਾ ਹਿੱਸਾ	ਕੁਲ		
1	2	3	4	5	6	7	8	9	10	11	12	13	14
ੳ	ਬਜਟਿਡ ਉਪਬੰਧ												
I	ਖੇਤੀਬਾੜੀ ਅਤੇ ਸਬੰਧਤ ਗਤੀਵਿਧੀਆਂ	259767.19	21314.58	4921.33	8519.25	6450.24	40486.96	102552.06	143039.02	4327.02	2547.45	6874.47	1243.28
II	ਦਿਹਾਤੀ ਵਿਕਾਸ	392914.57	180291.39	7743.35	32599.80	23777.92	27529.10	5957.10	33486.20	20205.84	3409.37	23615.21	3453.92
III	ਸਿੰਜਾਈ ਅਤੇ ਹੜ੍ਹ ਕੰਟਰੋਲ	493564.16	28396.06	3829.64	8630.60	3988.57	38513.00	62018.00	100531.00	2305.14	4565.12	6870.26	6870.26
IV	ਊਰਜਾ	12665.00	926.97	10.00	0.64	0.00	0.00	720.00	720.00	0.00	268.40	268.40	246.00
V	ਉਦਯੋਗ ਅਤੇ ਖਣਿਜ	237703.00	1125.00	0.00	0.00	0.00	0.00	11100.00	11100.00	0.00	0.00	0.00	0.00
VI	ਆਵਾਜਾਈ	375993.00	17222.00	2328.00	5160.20	4938.00	37200.00	106305.00	143505.00	1860.05	4750.05	6610.10	6610.10
VII	ਸਾਇੰਸ, ਤਕਨਾਲੋਜੀ ਅਤੇ ਵਾਤਾਵਰਣ	46170.75	625.00	100.00	60.00	63.50	183.00	4305.00	4488.00	0.00	52.50	52.50	5.00
VIII	ਆਮ ਆਰਥਿਕ ਸੇਵਾਵਾਂ	137097.83	35676.40	9755.18	36524.32	16798.44	6043.00	118618.00	124661.00	1280.96	48499.07	49780.03	21600.64
IX	ਸਮਾਜਿਕ ਸੇਵਾਵਾਂ	2997403.87	1350285.19	230590.57	301158.64	256936.34	247683.43	352750.72	600434.15	118637.86	158855.77	277493.63	37480.01
X	ਆਮ ਸੇਵਾਵਾਂ	128828.62	3200.00	668.00	1000.00	2372.00	9568.00	8136.63	17704.63	0.20	262.50	262.70	0.00
XI	ਪੁਨਰਗਠਤ ਕੇਂਦਰੀ ਪ੍ਰਾਯੋਜਿਤ ਸਕੀਮਾਂ ਤੋਂ ਇਲਾਵਾ	0.00	0.00	0.00	4598.00	0.00	0.00	0.00	0.00	0.00	0.00	0.00	0.00
	ਕੁਲ-ੳ (ਬਜਟਿਡ ਉਪਬੰਧ)	5082107.99	1639062.59	259946.07	398251.45	315325.01	407206.49	772462.51	1179669.00	148617.07	223210.23	371827.31	77509.21
ਅ	ਆਈ.ਈ.ਬੀ.ਆਰ: ਰਾਜ ਦੇ ਜਨਤਕ ਖੇਤਰ ਅਦਾਰੇ (ਪੀ.ਐਸ.ਈਜ) (ਬਜਟਰੀ ਸਹਾਇਤਾ ਤੋਂ ਬਿਨਾਂ)	3469196.01	841888.41	281742.22	211681.35	214102.79	0.00	777722.00	777722.00	0.00	250782.69	250782.69	250782.69
ੲ	ਆਈ.ਈ.ਬੀ.ਆਰ: ਸਥਾਨਕ ਸੰਸਥਾਵਾਂ (ਬਜਟਰੀ ਸਹਾਇਤਾ ਤੋਂ ਬਿਨਾਂ)	586196.00	161549.00	65150.00	33267.20	33267.20	0.00	160000.00	160000.00	0.00	53800.00	53800.00	53800.00
	ਕੁਲ ਜੋੜ (ੳ+ਅ+ੲ)	9137500.00	2642500.00	606838.29	643200.00	562695.00	407206.49	1710184.51	2117391.00	148617.07	527792.92	676410.00	382091.90

ਸਟੇਟਮੈਂਟ-II

ਅਨੁਸੂਚਿਤ ਜਾਤੀਆਂ ਸਬ ਪਲਾਨ 2015-16
ਸੈਕਟਰਵਾਰ/ ਸਬਹੈਡਵਾਰ ਉਪਬੰਧ ਅਤੇ ਖਰਚਾ

(₹ ਲੱਖਾਂ ਵਿੱਚ)

ਲੜੀ ਨੰ:	ਸੈਕਟਰ/ਸਬ ਹੈਡ	12ਵੀਂ ਯੋਜਨਾ (2012-17) ਪ੍ਰੋਜੈਕਟਿਡ		12ਵੀਂ ਪਲਾਨ ਐਸ.ਸੀ. ਐਸ.ਪੀ. ਖਰਚਾ (2012-14)	ਐਸ.ਸੀ.ਐਸ.ਪੀ 2014-15		ਸਾਲਾਨਾ ਯੋਜਨਾ 2015-16			ਐਸ.ਸੀ.ਐਸ.ਪੀ 2015-16			ਕਾਲਮ 13 ਵਿੱਚ ਪੂੰਜੀ ਹਿੱਸਾ
		ਯੋਜਨਾ ਉਪਬੰਧ	ਐਸ.ਸੀ. ਐਸ.ਪੀ. ਉਪਬੰਧ		ਪ੍ਰਵਾਨਿਤ ਉਪਬੰਧ	ਸੰਭਾਵਤ ਖਰਚਾ	ਪ੍ਰਵਾਨਿਤ ਉਪਬੰਧ			ਪ੍ਰਵਾਨਿਤ ਉਪਬੰਧ			
							ਕੇਂਦਰੀ ਹਿੱਸਾ	ਰਾਜ ਦਾ ਹਿੱਸਾ	ਕੁਲ	ਕੇਂਦਰੀ ਹਿੱਸਾ	ਰਾਜ ਦਾ ਹਿੱਸਾ	ਕੁਲ	
1	2	3	4	5	6	7	8	9	10	11	12	13	14
ੳ	ਬਜਟਿਡ ਉਪਬੰਧ												
I	ਖੇਤੀਬਾੜੀ ਅਤੇ ਸਬੰਧਤ ਗਤੀਵਿਧੀਆਂ												
1	ਖੇਤੀਬਾੜੀ	141276.00	5359.17	2189.76	5531.06	4420.93	39288.81	1982.71	41271.52	4091.05	457.76	4548.81	0.00
2	ਭੋਂ ਅਤੇ ਜਲ ਸੰਭਾਲ	26635.00	2908.60	912.04	426.25	379.78	301.00	12601.00	12902.00	18.00	756.06	774.06	0.00
3	ਪਸ਼ੂ ਪਾਲਣ	28401.00	6528.00	1597.72	2114.24	1125.04	850.00	3848.00	4698.00	208.00	1227.82	1435.82	1243.28
4	ਡੋਅਰੀ ਵਿਕਾਸ	16000.00	4900.00	140.56	447.70	523.21	0.00	110.00	110.00	0.00	102.50	102.50	0.00
5	ਮੱਛੀ ਪਾਲਣ	4125.75	411.70	0.00	0.00	1.28	47.15	10.35	57.50	9.97	3.31	13.28	0.00
6	ਖੇਤੀਬਾੜੀ ਖੋਜ ਅਤੇ ਸਿੱਖਿਆ	30000.00	0.00	0.00	0.00	0.00	0.00	16000.00	16000.00	0.00	0.00	0.00	0.00
7	ਖੇਤੀਬਾੜੀ ਵਿੱਤੀ ਸੰਸਥਾਵਾਂ	500.00	0.00	0.00	0.00	0.00	0.00	0.00	0.00	0.00	0.00	0.00	0.00
8	ਸਹਿਕਾਰਤਾ	12829.44	1207.11	81.25	0.00	0.00	0.00	68000.00	68000.00	0.00	0.00	0.00	0.00
	ਜੋੜ (I)	259767.19	21314.58	4921.33	8519.25	6450.24	40486.96	102552.06	143039.02	4327.02	2547.45	6874.47	1243.28
II	ਦਿਹਾਤੀ ਵਿਕਾਸ												
1	ਦਿਹਾਤੀ ਵਿਕਾਸ ਲਈ ਵਿਸ਼ੇਸ਼ ਪ੍ਰੋਗਰਾਮ	143144.17	59707.29	851.19	3040.40	1533.32	3729.00	1140.00	4869.00	1165.82	355.75	1521.57	0.32
2	ਦਿਹਾਤੀ ਰੋਜਗਾਰ	66000.00	52800.00	3124.50	19800.00	17168.80	21200.00	2100.00	23300.00	16960.00	1680.00	18640.00	0.00
3	ਦਿਹਾਤੀ ਹਾਉਸਿੰਗ	7700.00	6160.00	307.71	3294.40	2880.00	2600.00	867.00	3467.00	2080.00	693.60	2773.60	2773.60
4	ਹੋਰ ਦਿਹਾਤੀ ਵਿਕਾਸ ਪ੍ਰੋਗਰਾਮ	173570.40	60874.10	3414.95	6245.00	2115.80	0.10	1300.10	1300.20	0.02	460.02	460.04	460.00
5	ਪ੍ਰਵਾਸੀ ਭਾਰਤੀ ਮਾਮਲੇ	2500.00	750.00	45.00	220.00	80.00	0.00	550.00	550.00	0.00	220.00	220.00	220.00
	ਜੋੜ (II)	392914.57	180291.39	7743.35	32599.80	23777.92	27529.10	5957.10	33486.20	20205.84	3409.37	23615.21	3453.92
III	ਸਿੱਜਾਈ ਅਤੇ ਹੜ੍ਹ ਕੰਟਰੋਲ												
1	ਮੁੱਖ ਅਤੇ ਦਰਮਿਆਨੀ ਸਿੱਜਾਈ	218249.03	8864.90	356.09	2223.80	269.34	23419.00	16916.00	40335.00	1405.14	1014.96	2420.10	2420.10
2	ਛੋਟੀ ਸਿੱਜਾਈ	94586.60	4604.40	527.10	809.90	1070.23	1.00	20097.00	20098.00	0.00	1205.76	1205.76	1205.76
3	ਕਮਾਂਡ ਏਰੀਆ ਵਿਕਾਸ ਅਤੇ ਜਲ ਪ੍ਰਬੰਧ ਪ੍ਰੋਗਰਾਮ	118306.53	11830.66	2343.33	4633.50	1763.00	0.00	21101.00	21101.00	0.00	2110.10	2110.10	2110.10

ਸਟੇਟਮੈਂਟ-II

ਅਨੁਸੂਚਿਤ ਜਾਤੀਆਂ ਸਬ ਪਲਾਨ 2015-16
ਸੈਕਟਰਵਾਰ/ ਸਬਹੈਡਵਾਰ ਉਪਬੰਧ ਅਤੇ ਖਰਚਾ

(₹ ਲੱਖਾਂ ਵਿੱਚ)

ਲੜੀ ਨੰ:	ਸੈਕਟਰ/ਸਬ ਹੈਡ	12ਵੀਂ ਯੋਜਨਾ (2012-17) ਪ੍ਰੋਜੈਕਟਿਡ		12ਵੀਂ ਪਲਾਨ ਐਸ.ਸੀ. ਐਸ.ਪੀ. ਖਰਚਾ (2012-14)	ਐਸ.ਸੀ.ਐਸ.ਪੀ 2014-15		ਸਾਲਾਨਾ ਯੋਜਨਾ 2015-16			ਐਸ.ਸੀ.ਐਸ.ਪੀ 2015-16			ਕਾਲਮ 13 ਵਿੱਚ ਪੂੰਜੀ ਹਿੱਸਾ
		ਯੋਜਨਾ ਉਪਬੰਧ	ਐਸ.ਸੀ. ਐਸ.ਪੀ. ਉਪਬੰਧ		ਪ੍ਰਵਾਨਿਤ ਉਪਬੰਧ	ਸੰਭਾਵਤ ਖਰਚਾ	ਪ੍ਰਵਾਨਿਤ ਉਪਬੰਧ			ਪ੍ਰਵਾਨਿਤ ਉਪਬੰਧ			
							ਕੇਂਦਰੀ ਹਿੱਸਾ	ਰਾਜ ਦਾ ਹਿੱਸਾ	ਕੁਲ	ਕੇਂਦਰੀ ਹਿੱਸਾ	ਰਾਜ ਦਾ ਹਿੱਸਾ	ਕੁਲ	
1	2	3	4	5	6	7	8	9	10	11	12	13	14
4	ਹੜ੍ਹ ਅਤੇ ਸੇਮ ਕੰਟਰੋਲ	62422.00	3096.10	603.12	963.40	886.00	15093.00	3904.00	18997.00	900.00	234.30	1134.30	1134.30
	ਜੋੜ (III)	493564.16	28396.06	3829.64	8630.60	3988.57	38513.00	62018.00	100531.00	2305.14	4565.12	6870.26	6870.26
IV	ਊਰਜਾ												
1	ਊਰਜਾ ਦੇ ਗੈਰ-ਰਵਾਇਤੀ ਸਰੋਤ	12665.00	926.97	10.00	0.64	0.00	0.00	720.00	720.00	0.00	268.40	268.40	246.00
	ਜੋੜ (IV)	12665.00	926.97	10.00	0.64	0.00	0.00	720.00	720.00	0.00	268.40	268.40	246.00
V	ਉਦਯੋਗ ਅਤੇ ਖਣਿਜ												
1	ਗ੍ਰਾਮ ਅਤੇ ਛੋਟੇ ਉਦਯੋਗ	237703.00	1125.00	0.00	0.00	0.00	0.00	11100.00	11100.00	0.00	0.00	0.00	0.00
	ਜੋੜ (V)	237703.00	1125.00	0.00	0.00	0.00	0.00	11100.00	11100.00	0.00	0.00	0.00	0.00
VI	ਆਵਾਜਾਈ												
1	ਸ਼ਹਿਰੀ ਹਵਾਬਾਜੀ	904.00	0.00	0.00	0.00	0.00	0.00	1300.00	1300.00	0.00	0.00	0.00	0.00
2	ਸੜਕਾਂ ਅਤੇ ਪੁੱਲ	366438.00	17222.00	2328.00	5160.20	4938.00	37200.00	105005.00	142205.00	1860.05	4750.05	6610.10	6610.10
3	ਸੜਕੀ ਆਵਾਜਾਈ	8651.00	0.00	0.00	0.00	0.00	0.00	0.00	0.00	0.00	0.00	0.00	0.00
	ਜੋੜ (VI)	375993.00	17222.00	2328.00	5160.20	4938.00	37200.00	106305.00	143505.00	1860.05	4750.05	6610.10	6610.10
VII	ਸਾਇੰਸ, ਤਕਨਾਲੋਜੀ ਅਤੇ ਵਾਤਾਵਰਣ												
1	ਵਿਗਿਆਨਕ ਖੋਜ (ਸਮੇਤ ਐਸ ਅਤੇ ਟੀ)	3944.00	625.00	100.00	60.00	60.00	0.00	63.00	63.00	0.00	35.00	35.00	0.00
2	ਸੂਚਨਾ ਤਕਨਾਲੋਜੀ	2000.00	0.00	0.00	0.00	3.50	0.00	350.00	350.00	0.00	12.50	12.50	5.00
3	ਪ੍ਰਸ਼ਾਸਕੀ ਸੁਧਾਰ	17760.75	0.00	0.00	0.00	0.00	1.00	3750.00	3751.00	0.00	0.00	0.00	0.00
4	ਇਕੋਲੋਜੀ ਅਤੇ ਵਾਤਾਵਰਣ	1285.00	0.00	0.00	0.00	0.00	56.00	129.00	185.00	0.00	5.00	5.00	0.00
5	ਵਣ ਅਤੇ ਜੰਗਲੀ ਜੀਵ	21181.00	0.00	0.00	0.00	0.00	126.00	13.00	139.00	0.00	0.00	0.00	0.00
	ਜੋੜ (VII)	46170.75	625.00	100.00	60.00	63.50	183.00	4305.00	4488.00	0.00	52.50	52.50	5.00
VIII	ਆਮ ਆਰਥਿਕ ਸੇਵਾਵਾਂ												
1	ਸਕੱਤਰੇਤ ਆਰਥਿਕ ਸੇਵਾਵਾਂ	115945.00	35676.40	9755.18	8524.32	7488.44	4003.00	68446.00	72449.00	1280.96	20486.57	21767.53	21600.64
2	ਸੈਰ-ਸਪਾਟਾ	17773.85	0.00	0.00	0.00	0.00	15.00	8798.00	8813.00	0.00	0.00	0.00	0.00

ਸਟੇਟਮੈਂਟ-II

ਅਨੁਸੂਚਿਤ ਜਾਤੀਆਂ ਸਬ ਪਲਾਨ 2015-16
ਸੈਕਟਰਵਾਰ/ ਸਬਹੈਡਵਾਰ ਉਪਬੰਧ ਅਤੇ ਖਰਚਾ

(₹ ਲੱਖਾਂ ਵਿੱਚ)

ਲੜੀ ਨੰ:	ਸੈਕਟਰ/ਸਬ ਹੈਡ	12ਵੀਂ ਯੋਜਨਾ (2012-17) ਪ੍ਰੋਜੈਕਟਿਡ		12ਵੀਂ ਪਲਾਨ ਐਸ.ਸੀ. ਐਸ.ਪੀ. ਖਰਚਾ (2012-14)	ਐਸ.ਸੀ.ਐਸ.ਪੀ 2014-15		ਸਾਲਾਨਾ ਯੋਜਨਾ 2015-16			ਐਸ.ਸੀ.ਐਸ.ਪੀ 2015-16			ਕਾਲਮ 13 ਵਿੱਚ ਪੂੰਜੀ ਹਿੱਸਾ
		ਯੋਜਨਾ ਉਪਬੰਧ	ਐਸ.ਸੀ. ਐਸ.ਪੀ. ਉਪਬੰਧ		ਪ੍ਰਵਾਨਿਤ ਉਪਬੰਧ	ਸੰਭਾਵਤ ਖਰਚਾ	ਪ੍ਰਵਾਨਿਤ ਉਪਬੰਧ			ਪ੍ਰਵਾਨਿਤ ਉਪਬੰਧ			
							ਕੇਂਦਰੀ ਹਿੱਸਾ	ਰਾਜ ਦਾ ਹਿੱਸਾ	ਕੁਲ	ਕੇਂਦਰੀ ਹਿੱਸਾ	ਰਾਜ ਦਾ ਹਿੱਸਾ	ਕੁਲ	
1	2	3	4	5	6	7	8	9	10	11	12	13	14
3	ਮਰਦਮ ਸੁਮਾਰੀ ਸਰਵੇ ਅਤੇ ਅੰਕੜੇ	1218.98	0.00	0.00	0.00	0.00	1002.00	541.00	1543.00	0.00	12.50	12.50	0.00
4	ਸਿਵਲ ਸਪਲਾਈ	2160.00	0.00	0.00	28000.00	9310.00	1023.00	40833.00	41856.00	0.00	28000.00	28000.00	0.00
	ਜੋੜ (VIII)	137097.83	35676.40	9755.18	36524.32	16798.44	6043.00	118618.00	124661.00	1280.96	48499.07	49780.03	21600.64
IX	ਸਮਾਜਿਕ ਸੇਵਾਵਾਂ												
1	ਆਮ ਸਿੱਖਿਆ	1001746.27	543724.48	103008.60	96223.78	80626.82	77579.46	104505.67	182085.13	43227.39	48987.54	92214.93	7298.94
2	ਤਕਨੀਕੀ ਸਿੱਖਿਆ	26285.00	5155.00	65.00	1743.68	1338.14	1747.54	1399.01	3146.55	559.22	0.96	560.18	488.00
3	ਖੇਡਾਂ ਅਤੇ ਯੁਵਕ ਸੇਵਾਵਾਂ	46892.75	5627.25	81.45	513.28	32.32	966.00	1658.00	2624.00	160.00	304.00	464.00	208.00
4	ਕਲਾ ਅਤੇ ਸਭਿਆਚਾਰ	24185.00	0.00	0.00	0.00	0.00	0.00	7100.00	7100.00	0.00	0.00	0.00	0.00
5	ਡਾਕਟਰੀ ਅਤੇ ਜਨ ਸਿਹਤ	264345.85	78667.88	4424.98	33132.87	26781.80	45775.43	53307.29	99082.72	14895.93	17055.88	31951.81	7.09
6	ਜਲ ਸਪਲਾਈ ਅਤੇ ਸਫਾਈ												
	i) ਸਹਿਰੀ ਜਲ ਸਪਲਾਈ	411146.10	102664.50	3785.96	10720.00	3062.72	1.00	5503.00	5504.00	0.23	1265.23	1265.46	1265.46
	ii) ਦਿਹਾਤੀ ਜਲ ਸਪਲਾਈ	195975.10	78825.00	19052.92	12896.00	11324.20	8500.00	27005.00	35505.00	4720.00	11241.40	15961.40	15961.40
7	ਮਕਾਨ ਉਸਾਰੀ	5700.00	80.00	0.00	0.00	0.00	3.00	2.00	5.00	0.00	0.00	0.00	0.00
8	ਸ਼ਹਿਰੀ ਵਿਕਾਸ (ਸਮੇਤ ਰਾਜ ਪੂੰਜੀਗਤ ਪ੍ਰੋਜੈਕਟ)	197160.00	100821.70	1457.86	28272.89	5786.28	2305.00	502.00	2807.00	694.94	170.46	865.40	422.92
9	ਸੂਚਨਾ ਅਤੇ ਪ੍ਰਚਾਰ	9625.00	1130.00	397.05	224.00	640.00	0.00	4515.00	4515.00	0.00	1281.60	1281.60	0.00
10	ਅਨੁਸੂਚਿਤ ਜਾਤੀਆਂ, ਪੱਛੜੀਆਂ ਸ਼੍ਰੇਣੀਆਂ ਅਤੇ ਘੱਟ ਗਿਣਤੀ ਵਰਗ ਦੀ ਭਲਾਈ	139442.30	95329.38	25700.51	42586.00	66562.35	73326.00	25079.00	98405.00	36700.50	19739.00	56439.50	7039.00
11	ਸਮਾਜਿਕ ਸੁਰੱਖਿਆ ਅਤੇ ਭਲਾਈ	490050.00	233877.50	66192.16	43343.19	37555.54	11451.00	75728.00	87179.00	6010.65	43782.75	49793.40	700.00
12	ਪੋਸ਼ਣ	137500.00	94650.00	6115.85	29583.65	22710.80	22750.00	36850.00	59600.00	10637.50	13332.50	23970.00	2100.00
13	ਕਿਰਤ ਅਤੇ ਕਿਰਤ ਭਲਾਈ												
	i) ਕਿਰਤ	642.50	300.00	0.00	0.00	18.10	18.00	42.15	60.15	9.00	19.00	28.00	0.00
	ii) ਰੋਜਗਾਰ ਉਤਪੱਤੀ	7370.00	1617.50	174.00	438.75	321.75	0.00	1645.00	1645.00	0.00	226.25	226.25	5.00
	iii) ਉਦਯੋਗਿਕ ਸਿਖਲਾਈ	31468.00	7277.50	57.48	1441.05	132.00	3261.00	3955.00	7216.00	1022.50	1384.20	2406.70	1984.20

ਸਟੇਟਮੈਂਟ-II

ਅਨੁਸੂਚਿਤ ਜਾਤੀਆਂ ਸਬ ਪਲਾਨ 2015-16
ਸੈਕਟਰਵਾਰ/ ਸਬਸੈਕਟਰਵਾਰ ਉਪਬੰਧ ਅਤੇ ਖਰਚਾ

(₹ ਲੱਖਾਂ ਵਿੱਚ)

ਲੜੀ ਨੰ:	ਸੈਕਟਰ/ਸਬ ਹੈਡ	12ਵੀਂ ਯੋਜਨਾ (2012-17) ਪ੍ਰੋਜੈਕਟਿਡ		12ਵੀਂ ਪਲਾਨ ਐਸ.ਸੀ. ਐਸ.ਪੀ. ਖਰਚਾ (2012-14)	ਐਸ.ਸੀ.ਐਸ.ਪੀ 2014-15		ਸਾਲਾਨਾ ਯੋਜਨਾ 2015-16			ਐਸ.ਸੀ.ਐਸ.ਪੀ 2015-16			ਕਾਲਮ 13 ਵਿੱਚ ਪੂੰਜੀ ਹਿੱਸਾ
		ਯੋਜਨਾ ਉਪਬੰਧ	ਐਸ.ਸੀ. ਐਸ.ਪੀ. ਉਪਬੰਧ		ਪ੍ਰਵਾਨਿਤ ਉਪਬੰਧ	ਸੰਭਾਵਤ ਖਰਚਾ	ਪ੍ਰਵਾਨਿਤ ਉਪਬੰਧ			ਪ੍ਰਵਾਨਿਤ ਉਪਬੰਧ			
							ਕੇਂਦਰੀ ਹਿੱਸਾ	ਰਾਜ ਦਾ ਹਿੱਸਾ	ਕੁਲ	ਕੇਂਦਰੀ ਹਿੱਸਾ	ਰਾਜ ਦਾ ਹਿੱਸਾ	ਕੁਲ	
1	2	3	4	5	6	7	8	9	10	11	12	13	14
14	ਰੱਖਿਆ ਸੇਵਾਵਾਂ ਭਲਾਈ	7870.00	537.50	76.75	39.50	43.52	0.00	3954.60	3954.60	0.00	65.00	65.00	0.00
	ਜੋੜ (IX)	2997403.87	1350285.19	230590.57	301158.64	256936.34	247683.43	352750.72	600434.15	118637.86	158855.77	277493.63	37480.01
X	ਆਮ ਸੇਵਾਵਾਂ												
1	ਗ੍ਰਹਿ ਮਾਮਲੇ ਅਤੇ ਨਿਆਂ	71352.92	3200.00	668.00	1000.00	2372.00	8251.00	6952.00	15203.00	0.20	262.50	262.70	0.00
2	ਜੇਲ੍ਹਾਂ	1500.00	0.00	0.00	0.00	0.00	0.00	0.00	0.00	0.00	0.00	0.00	0.00
3	ਪੁਲਿਸ ਮਕਾਨ ਉਸਾਰੀ	500.00	0.00	0.00	0.00	0.00	0.00	0.00	0.00	0.00	0.00	0.00	0.00
4	ਪ੍ਰਾਹੁਣਚਾਰੀ	1500.00	0.00	0.00	0.00	0.00	0.00	100.00	100.00	0.00	0.00	0.00	0.00
5	ਚੌਕਸੀ	600.00	0.00	0.00	0.00	0.00	0.00	300.00	300.00	0.00	0.00	0.00	0.00
6	ਛਪਾਈ ਤੇ ਸਮੱਗਰੀ	1781.76	0.00	0.00	0.00	0.00	0.00	223.63	223.63	0.00	0.00	0.00	0.00
7	ਹੋਰ ਪ੍ਰਬੰਧਕੀ ਸੇਵਾਵਾਂ (ਮੈਗਸੀਪਾ)	6800.00	0.00	0.00	0.00	0.00	0.00	360.00	360.00	0.00	0.00	0.00	0.00
8	ਆਬਕਾਰੀ ਅਤੇ ਕਰ	24852.00	0.00	0.00	0.00	0.00	0.00	0.00	0.00	0.00	0.00	0.00	0.00
9	ਮਾਲ ਅਤੇ ਪੁਨਰਵਾਸ	4755.00	0.00	0.00	0.00	0.00	1317.00	201.00	1518.00	0.00	0.00	0.00	0.00
10	ਖਜਾਨਾ ਅਤੇ ਲੇਖਾ	100.00	0.00	0.00	0.00	0.00	0.00	0.00	0.00	0.00	0.00	0.00	0.00
11	ਪ੍ਰੋਸੋਨਲ	15086.94	0.00	0.00	0.00	0.00	0.00	0.00	0.00	0.00	0.00	0.00	0.00
	ਜੋੜ (X)	128828.62	3200.00	668.00	1000.00	2372.00	9568.00	8136.63	17704.63	0.20	262.50	262.70	0.00
XI	ਪੁਨਰਗਠਤ ਕੇਂਦਰੀ ਪ੍ਰਾਯੋਜਿਤ ਸਕੀਮਾਂ ਤੇ ਇਲਾਵਾ	0.00	0.00	0.00	4598.00	0.00	0.00	0.00	0.00	0.00	0.00	0.00	0.00
	ਕੁਲ-ਉ (ਬਜਟਿਡ ਉਪਬੰਧ)	5082107.99	1639062.59	259946.07	398251.45	315325.01	407206.49	772462.51	1179669.00	148617.07	223210.23	371827.31	77509.21
II	ਆਈ.ਈ.ਬੀ.ਆਰ: ਰਾਜ ਦੇ ਜਨਤਕ ਖੇਤਰ ਅਦਾਰੇ (ਪੀ.ਐਸ.ਈਜ) (ਬਜਟਰੀ ਸਹਾਇਤਾ ਤੋਂ ਬਿਨ੍ਹਾਂ)												
1	ਖੇਤੀਬਾੜੀ ਮਾਰਕੀਟਿੰਗ ਬੋਰਡ	139800.00	43338.00	15491.00	9720.00	9720.00	0.00	24300.00	24300.00	0.00	9720.00	9720.00	9720.00
2	ਦਿਹਾਤੀ ਵਿਕਾਸ ਫੰਡ	250000.00	77500.00	43400.00	36000.00	36000.00	0.00	0.00	0.00	0.00	0.00	0.00	0.00
3	ਪਸੂ ਧਨ ਬੋਰਡ	0.00	0.00	0.00	0.00	0.00	0.00	5000.00	5000.00	0.00	1600.00	1600.00	1600.00

ਸਟੇਟਮੈਂਟ-II

ਅਨੁਸੂਚਿਤ ਜਾਤੀਆਂ ਸਬ ਪਲਾਨ 2015-16
ਸੈਕਟਰਵਾਰ/ ਸਬਹੈਡਵਾਰ ਉਪਬੰਧ ਅਤੇ ਖਰਚਾ

(₹ ਲੱਖਾਂ ਵਿੱਚ)

ਲੜੀ ਨੰ:	ਸੈਕਟਰ/ਸਬ ਹੈਡ	12ਵੀਂ ਯੋਜਨਾ (2012-17) ਪ੍ਰੋਜੈਕਟਿਡ		12ਵੀਂ ਪਲਾਨ ਐਸ.ਸੀ. ਐਸ.ਪੀ. ਖਰਚਾ (2012-14)	ਐਸ.ਸੀ.ਐਸ.ਪੀ 2014-15		ਸਾਲਾਨਾ ਯੋਜਨਾ 2015-16			ਐਸ.ਸੀ.ਐਸ.ਪੀ 2015-16			ਕਾਲਮ 13 ਵਿੱਚ ਪੂੰਜੀ ਹਿੱਸਾ
		ਯੋਜਨਾ ਉਪਬੰਧ	ਐਸ.ਸੀ. ਐਸ.ਪੀ. ਉਪਬੰਧ		ਪ੍ਰਵਾਨਿਤ ਉਪਬੰਧ	ਸੰਭਾਵਤ ਖਰਚਾ	ਪ੍ਰਵਾਨਿਤ ਉਪਬੰਧ			ਪ੍ਰਵਾਨਿਤ ਉਪਬੰਧ			
							ਕੇਂਦਰੀ ਹਿੱਸਾ	ਰਾਜ ਦਾ ਹਿੱਸਾ	ਕੁਲ	ਕੇਂਦਰੀ ਹਿੱਸਾ	ਰਾਜ ਦਾ ਹਿੱਸਾ	ਕੁਲ	
1	2	3	4	5	6	7	8	9	10	11	12	13	14
4	ਪੰਜਾਬ ਸਮਾਲ ਇੰਡਸਟਰੀਜ਼ ਅਤੇ ਨਿਰਯਾਤ ਨਿਗਮ ਲਿਮਿਟਡ	0.00	0.00	0.00	0.00	0.00	0.00	5000.00	5000.00	0.00	1600.00	1600.00	1600.00
5	ਪਸੂ ਮੇਲਾ ਫੰਡ	0.00	0.00	0.00	0.00	0.00	0.00	7000.00	7000.00	0.00	2240.00	2240.00	2240.00
6	ਬਿਜਲੀ	2267379.81	534336.65	143180.82	100029.05	85458.49	0.00	380000.00	380000.00	0.00	121600.00	121600.00	121600.00
7	ਪੰਜਾਬ ਬੁਨਿਆਦੀ ਢਾਂਚਾ ਬੋਰਡ	487516.20	121813.76	55813.00	51200.00	68192.00	0.00	160000.00	160000.00	0.00	51200.00	51200.00	51200.00
8	ਪੁਡਾ	154500.00	30900.00	10257.40	7014.30	7014.30	0.00	50000.00	50000.00	0.00	16000.00	16000.00	16000.00
9	ਗਮਾਡਾ	170000.00	34000.00	13600.00	7718.00	7718.00	0.00	46422.00	46422.00	0.00	14822.69	14822.69	14822.69
10	ਗਲਾਡਾ	0.00	0.00	0.00	0.00	0.00	0.00	10000.00	10000.00	0.00	3200.00	3200.00	3200.00
11	ਪੰਜਾਬ ਮਿਊਂਸਪਲ ਬੁਨਿਆਦੀ ਢਾਂਚਾ ਵਿਕਾਸ ਕੰਪਨੀ	0.00	0.00	0.00	0.00	0.00	0.00	50000.00	50000.00	0.00	16000.00	16000.00	16000.00
12	ਪੰਜਾਬ ਤਕਨੀਕੀ ਸਿੱਖਿਆ ਬੋਰਡ	0.00	0.00	0.00	0.00	0.00	0.00	20000.00	20000.00	0.00	6400.00	6400.00	6400.00
13	ਪੰਜਾਬ ਤਕਨੀਕੀ ਯੂਨੀਵਰਸਿਟੀ	0.00	0.00	0.00	0.00	0.00	0.00	20000.00	20000.00	0.00	6400.00	6400.00	6400.00
	ਕੁੱਲ-II (ਪੀ.ਐਸ.ਈਜ)	3469196.01	841888.41	281742.22	211681.35	214102.79	0.00	777722.00	777722.00	0.00	250782.69	250782.69	250782.69
III	ਆਈ.ਈ.ਬੀ.ਆਰ: ਸਥਾਨਕ ਸੰਸਥਾਵਾਂ (ਬਜਟਰੀ ਸਹਾਇਤਾ ਤੇ ਬਿਨ੍ਹਾਂ)												
1	ਦਿਹਾਤੀ ਸਥਾਨਕ ਸੰਸਥਾਵਾਂ	250000.00	77500.00	31000.00	20000.00	20000.00	0.00	100000.00	100000.00	0.00	40000.00	40000.00	40000.00
2	ਸ਼ਹਿਰੀ ਸਥਾਨਕ ਸੰਸਥਾਵਾਂ	336196.00	84049.00	34150.00	13267.20	13267.20	0.00	60000.00	60000.00	0.00	13800.00	13800.00	13800.00
	ਕੁੱਲ-III (ਸਥਾਨਕ ਸੰਸਥਾਵਾਂ)	586196.00	161549.00	65150.00	33267.20	33267.20	0.00	160000.00	160000.00	0.00	53800.00	53800.00	53800.00
	ਕੁੱਲ ਜੋੜ	9137500.00	2642500.00	606838.29	643200.00	562695.00	407206.49	1710184.51	2117391.00	148617.07	527792.92	676410.00	382091.90

ਸਟੇਟਮੈਂਟ-III

ਅਨੁਸੂਚਿਤ ਜਾਤੀਆਂ ਸਬ ਪਲਾਨ 2015-16
ਸਾਲ 2014-15 ਅਤੇ 2015-16 ਲਈ ਐਸ.ਸੀ.ਐਸ.ਪੀ ਉਪਬੰਧਾਂ ਦੀ ਸਾਲਾਨਾ ਯੋਜਨਾ ਉਪਬੰਧਾਂ ਨਾਲ ਸਬਹੈਡਵਾਰ ਪ੍ਰਤੀਸ਼ਤਤਾ

(₹ ਲੱਖਾਂ ਵਿੱਚ)

ਲੜੀ ਨੰ:	ਸੈਕਟਰ/ਸਬਹੈਡ	2014-15			2015-16		
		ਸਾਲਾਨਾ ਯੋਜਨਾ ਉਪਬੰਧ	ਐਸ.ਸੀ.ਐਸ.ਪੀ. ਉਪਬੰਧ	ਕਾਲਮ 4 ਦੀ ਕਾਲਮ 3 ਨਾਲ ਪ੍ਰਤੀਸ਼ਤਤਾ	ਸਾਲਾਨਾ ਯੋਜਨਾ ਪ੍ਰਵਾਨਤ ਉਪਬੰਧ	ਐਸ.ਸੀ.ਐਸ.ਪੀ. ਪ੍ਰਵਾਨਤ ਉਪਬੰਧ	ਕਾਲਮ 7 ਦੀ ਕਾਲਮ 6 ਨਾਲ ਪ੍ਰਤੀਸ਼ਤਤਾ
1	2	3	4	5	6	7	8
ੳ	ਬਜਟਿਡ ਉਪਬੰਧ						
I	ਖੇਤੀਬਾੜੀ ਅਤੇ ਸਬੰਧਤ ਗਤੀਵਿਧੀਆਂ						
1	ਫਸਲ ਪਾਲਣ	69528.00	5531.06	7.96	41271.52	4548.81	11.02
2	ਭੋਂ ਅਤੇ ਜਲ ਸੰਭਾਲ	9055.00	426.25	4.71	12902.00	774.06	6.00
3	ਪਸ਼ੂ ਪਾਲਣ	6609.00	2114.24	31.99	4698.00	1435.82	30.56
4	ਡੋਅਰੀ ਵਿਕਾਸ	1210.00	447.70	37.00	110.00	102.50	93.18
5	ਮੱਛੀ ਪਾਲਣ	0.00	0.00	0.00	57.50	13.28	23.10
6	ਖੇਤੀਬਾੜੀ ਖੋਜ ਅਤੇ ਸਿੱਖਿਆ	17000.00	0.00	0.00	16000.00	0.00	0.00
7	ਖੇਤੀਬਾੜੀ ਵਿੱਤੀ ਸੰਸਥਾਵਾਂ	0.00	0.00	0.00	0.00	0.00	0.00
8	ਸਹਿਕਾਰਤਾ	0.00	0.00	0.00	68000.00	0.00	0.00
	ਜੋੜ (I)	103402.00	8519.25	8.24	143039.02	6874.47	4.81
II	ਦਿਹਾਤੀ ਵਿਕਾਸ						
1	ਦਿਹਾਤੀ ਵਿਕਾਸ ਲਈ ਵਿਸ਼ੇਸ਼ ਪ੍ਰੋਗਰਾਮ	9310.00	3040.40	32.66	4869.00	1521.57	31.25
2	ਦਿਹਾਤੀ ਰੋਜਗਾਰ	24750.00	19800.00	80.00	23300.00	18640.00	80.00
3	ਦਿਹਾਤੀ ਹਾਉਸਿੰਗ	4118.00	3294.00	80.00	3467.00	2773.60	80.00
4	ਹੋਰ ਦਿਹਾਤੀ ਵਿਕਾਸ ਪ੍ਰੋਗਰਾਮ	16626.00	6245.00	37.56	1300.20	460.04	35.38
5	ਪ੍ਰਵਾਸੀ ਭਾਰਤੀ ਮਾਮਲੇ	550.00	220.00	40.00	550.00	220.00	40.00
	ਜੋੜ (II)	55354.00	32599.40	58.89	33486.20	23615.21	70.52

ਸਟੇਟਮੈਂਟ-III

ਅਨੁਸੂਚਿਤ ਜਾਤੀਆਂ ਸਬ ਪਲਾਨ 2015-16
ਸਾਲ 2014-15 ਅਤੇ 2015-16 ਲਈ ਐਸ.ਸੀ.ਐਸ.ਪੀ ਉਪਬੰਧਾਂ ਦੀ ਸਾਲਾਨਾ ਯੋਜਨਾ ਉਪਬੰਧਾਂ ਨਾਲ ਸਬਹੈਡਵਾਰ ਪ੍ਰਤੀਸ਼ਤਤਾ

(₹ ਲੱਖਾਂ ਵਿੱਚ)

ਲੜੀ ਨੰ:	ਸੈਕਟਰ/ਸਬਹੈਡ	2014-15			2015-16		
		ਸਾਲਾਨਾ ਯੋਜਨਾ ਉਪਬੰਧ	ਐਸ.ਸੀ.ਐਸ.ਪੀ. ਉਪਬੰਧ	ਕਾਲਮ 4 ਦੀ ਕਾਲਮ 3 ਨਾਲ ਪ੍ਰਤੀਸ਼ਤਤਾ	ਸਾਲਾਨਾ ਯੋਜਨਾ ਪ੍ਰਵਾਨਤ ਉਪਬੰਧ	ਐਸ.ਸੀ.ਐਸ.ਪੀ. ਪ੍ਰਵਾਨਤ ਉਪਬੰਧ	ਕਾਲਮ 7 ਦੀ ਕਾਲਮ 6 ਨਾਲ ਪ੍ਰਤੀਸ਼ਤਤਾ
1	2	3	4	5	6	7	8
III	ਸਿੰਜਾਈ ਅਤੇ ਹੜ੍ਹ ਕੰਟਰੋਲ						
1	ਮੁੱਖ ਅਤੇ ਦਰਮਿਆਨੀ ਸਿੰਜਾਈ	44476.00	2223.80	5.00	40335.00	2420.10	6.00
2	ਛੋਟੀ ਸਿੰਜਾਈ	18298.00	809.90	4.43	20098.00	1205.76	6.00
3	ਕਮਾਂਡ ਏਰੀਆ ਵਿਕਾਸ ਅਤੇ ਜਲ ਪ੍ਰਬੰਧ ਪ੍ਰੋਗਰਾਮ	46335.00	4633.50	10.00	21101.00	2110.10	10.00
4	ਹੜ੍ਹ ਅਤੇ ਸੇਮ ਕੰਟਰੋਲ	19268.00	963.40	5.00	18997.00	1134.30	5.97
	ਜੋੜ (III)	128377.00	8630.60	6.72	100531.00	6870.26	6.83
IV	ਉਰਜਾ						
1	ਉਰਜਾ ਦੇ ਗੈਰ-ਰਵਾਇਤੀ ਸਰੋਤ	4.00	0.64	16.00	720.00	268.40	37.28
	ਜੋੜ (IV)	4.00	0.64	16.00	720.00	268.40	37.28
V	ਉਦਯੋਗ ਅਤੇ ਖਣਿਜ						
1	ਗ੍ਰਾਮ ਅਤੇ ਛੋਟੇ ਉਦਯੋਗ	1500.00	0.00	0.00	11100.00	0.00	0.00
	ਜੋੜ (V)	1500.00	0.00	0.00	11100.00	0.00	0.00
VI	ਆਵਾਜਾਈ						
1	ਸ਼ਹਿਰੀ ਹਵਾਬਾਜੀ	1300.00	0.00	0.00	1300.00	0.00	0.00
2	ਸੜਕਾਂ ਅਤੇ ਪੁੱਲ	103204.00	5160.20	5.00	142205.00	6610.10	4.65
3	ਸੜਕੀ ਆਵਾਜਾਈ	2500.00	0.00	0.00	0.00	0.00	0.00
	ਜੋੜ (VI)	107004.00	5160.20	4.82	143505.00	6610.10	4.61
VII	ਸਾਇੰਸ, ਤਕਨਾਲੋਜੀ ਅਤੇ ਵਾਤਾਵਰਣ						
1	ਵਿਗਿਆਨਕ ਖੋਜ (ਸਮੇਤ ਐਸ ਅਤੇ ਟੀ)	410.00	60.00	14.63	63.00	35.00	55.56

ਸਟੇਟਮੈਂਟ-III

ਅਨੁਸੂਚਿਤ ਜਾਤੀਆਂ ਸਬ ਪਲਾਨ 2015-16
ਸਾਲ 2014-15 ਅਤੇ 2015-16 ਲਈ ਐਸ.ਸੀ.ਐਸ.ਪੀ ਉਪਬੰਧਾਂ ਦੀ ਸਾਲਾਨਾ ਯੋਜਨਾ ਉਪਬੰਧਾਂ ਨਾਲ ਸਬਹੈਡਵਾਰ ਪ੍ਰਤੀਸ਼ਤਤਾ

(₹ ਲੱਖਾਂ ਵਿੱਚ)

ਲੜੀ ਨੰ:	ਸੈਕਟਰ/ਸਬਹੈਡ	2014-15			2015-16		
		ਸਾਲਾਨਾ ਯੋਜਨਾ ਉਪਬੰਧ	ਐਸ.ਸੀ.ਐਸ.ਪੀ. ਉਪਬੰਧ	ਕਾਲਮ 4 ਦੀ ਕਾਲਮ 3 ਨਾਲ ਪ੍ਰਤੀਸ਼ਤਤਾ	ਸਾਲਾਨਾ ਯੋਜਨਾ ਪ੍ਰਵਾਨਤ ਉਪਬੰਧ	ਐਸ.ਸੀ.ਐਸ.ਪੀ. ਪ੍ਰਵਾਨਤ ਉਪਬੰਧ	ਕਾਲਮ 7 ਦੀ ਕਾਲਮ 6 ਨਾਲ ਪ੍ਰਤੀਸ਼ਤਤਾ
1	2	3	4	5	6	7	8
2	ਸੂਚਨਾ ਤਕਨਾਲੋਜੀ	0.00	0.00	0.00	350.00	12.50	3.57
3	ਪ੍ਰਸ਼ਾਸਕੀ ਸੁਧਾਰ	9675.00	0.00	0.00	3751.00	0.00	0.00
4	ਇਕੋਲੋਜੀ ਅਤੇ ਵਾਤਾਵਰਣ	440.00	0.00	0.00	185.00	5.00	2.70
5	ਵਣ ਅਤੇ ਜੰਗਲੀ ਜੀਵ	2081.00	0.00	0.00	139.00	0.00	0.00
	ਜੋੜ (VII)	12606.00	60.00	0.48	4488.00	52.50	1.17
VIII	ਆਮ ਆਰਥਿਕ ਸੇਵਾਵਾਂ						
1	ਸਕੱਤਰੇਤ ਆਰਥਿਕ ਸੇਵਾਵਾਂ	28417.50	8524.32	30.00	72449.00	21767.53	30.05
2	ਸੈਰ-ਸਪਾਟਾ	14497.00	0.00	0.00	8813.00	0.00	0.00
3	ਮਰਦਮ ਸੁਮਾਰੀ ਸਰਵੇ ਅਤੇ ਅੰਕੜੇ	1343.00	0.00	0.00	1543.00	12.50	0.81
4	ਸਿਵਲ ਸਪਲਾਈ	44608.00	28000.00	62.77	41856.00	28000.00	66.90
	ਜੋੜ (VIII)	88865.50	36524.32	41.10	124661.00	49780.03	39.93
IX	ਸਮਾਜਿਕ ਸੇਵਾਵਾਂ						
1	ਆਮ ਸਿੱਖਿਆ	187535.27	96223.78	51.31	182085.13	92214.93	50.64
2	ਤਕਨੀਕੀ ਸਿੱਖਿਆ	10009.00	1743.68	17.42	3146.55	560.18	17.80
3	ਖੇਡਾਂ ਅਤੇ ਯੁਵਕ ਸੇਵਾਵਾਂ	3318.00	513.28	15.47	2624.00	464.00	17.68
4	ਕਲਾ ਅਤੇ ਸਭਿਆਚਾਰ	9501.00	0.00	0.00	7100.00	0.00	0.00
5	ਡਾਕਟਰੀ ਅਤੇ ਜਨ ਸਿਹਤ	102177.37	33132.87	32.43	99082.72	31951.81	32.25

ਸਟੇਟਮੈਂਟ-III

ਅਨੁਸੂਚਿਤ ਜਾਤੀਆਂ ਸਬ ਪਲਾਨ 2015-16
ਸਾਲ 2014-15 ਅਤੇ 2015-16 ਲਈ ਐਸ.ਸੀ.ਐਸ.ਪੀ ਉਪਬੰਧਾਂ ਦੀ ਸਾਲਾਨਾ ਯੋਜਨਾ ਉਪਬੰਧਾਂ ਨਾਲ ਸਬਹੈਡਵਾਰ ਪ੍ਰਤੀਸ਼ਤਤਾ

(₹ ਲੱਖਾਂ ਵਿੱਚ)

ਲੜੀ ਨੰ:	ਸੈਕਟਰ/ਸਬਹੈਡ	2014-15			2015-16		
		ਸਾਲਾਨਾ ਯੋਜਨਾ ਉਪਬੰਧ	ਐਸ.ਸੀ.ਐਸ.ਪੀ. ਉਪਬੰਧ	ਕਾਲਮ 4 ਦੀ ਕਾਲਮ 3 ਨਾਲ ਪ੍ਰਤੀਸ਼ਤਤਾ	ਸਾਲਾਨਾ ਯੋਜਨਾ ਪ੍ਰਵਾਨਤ ਉਪਬੰਧ	ਐਸ.ਸੀ.ਐਸ.ਪੀ. ਪ੍ਰਵਾਨਤ ਉਪਬੰਧ	ਕਾਲਮ 7 ਦੀ ਕਾਲਮ 6 ਨਾਲ ਪ੍ਰਤੀਸ਼ਤਤਾ
1	2	3	4	5	6	7	8
6	ਜਲ ਸਪਲਾਈ ਅਤੇ ਸਫਾਈ						
	i) ਸਹਿਰੀ ਜਲ ਸਪਲਾਈ	33501.00	10720.00	32.00	5504.00	1265.46	22.99
	ii) ਪੇਡੂ ਜਲ ਸਪਲਾਈ	35000.00	12896.00	36.85	35505.00	15961.40	44.96
7	ਮਕਾਨ ਉਸਾਰੀ	1300.00	0.00	0.00	5.00	0.00	0.00
8	ਸ਼ਹਿਰੀ ਵਿਕਾਸ (ਸਮੇਤ ਰਾਜ ਪੂੰਜੀਗਤ ਪ੍ਰੋਜੈਕਟ)	88292.26	28272.89	32.02	2807.00	865.40	30.83
9	ਸੂਚਨਾ ਅਤੇ ਪ੍ਰਚਾਰ	865.00	224.00	25.90	4515.00	1281.60	28.39
10	ਅਨੁਸੂਚਿਤ ਜਾਤੀਆਂ, ਪੱਛੜੀਆਂ ਸ਼੍ਰੇਣੀਆਂ ਅਤੇ ਘੱਟ ਗਿਣਤੀ ਵਰਗ ਦੀ ਭਲਾਈ	80999.17	42586.00	52.58	98405.00	56439.50	57.35
11	ਸਮਾਜਿਕ ਸੁਰੱਖਿਆ ਅਤੇ ਭਲਾਈ	87315.25	43343.19	49.64	87179.00	49793.40	57.12
12	ਪੋਸ਼ਣ	65218.20	29583.65	45.36	59600.00	23970.00	40.22
13	ਕਿਰਤ ਅਤੇ ਕਿਰਤ ਭਲਾਈ						
	i) ਕਿਰਤ	0.00	0.00	0.00	60.15	28.00	46.55
	ii) ਰੋਜਗਾਰ ਉਤਪੱਤੀ	2375.00	438.75	18.47	1645.00	226.25	13.75
	iii) ਉਦਯੋਗਿਕ ਸਿਖਲਾਈ	4461.00	1441.05	32.30	7216.00	2406.70	33.35
14	ਰੱਖਿਆ ਸੇਵਾਵਾਂ ਭਲਾਈ	3371.00	39.50	1.17	3954.60	65.00	1.64
	ਜੋੜ (IX)	715238.52	301158.64	42.11	600434.15	277493.63	46.22
X	ਆਮ ਸੇਵਾਵਾਂ						
1	ਗ੍ਰਹਿ ਮਾਮਲੇ ਅਤੇ ਨਿਆਂ	25700.00	1000.00	3.89	15203.00	262.70	1.73
2	ਜੇਲ੍ਹਾਂ	0.00	0.00	0.00	0.00	0.00	0.00

ਸਟੇਟਮੈਂਟ-III

ਅਨੁਸੂਚਿਤ ਜਾਤੀਆਂ ਸਬ ਪਲਾਨ 2015-16
ਸਾਲ 2014-15 ਅਤੇ 2015-16 ਲਈ ਐਸ.ਸੀ.ਐਸ.ਪੀ ਉਪਬੰਧਾਂ ਦੀ ਸਾਲਾਨਾ ਯੋਜਨਾ ਉਪਬੰਧਾਂ ਨਾਲ ਸਬਹੈਡਵਾਰ ਪ੍ਰਤੀਸ਼ਤਤਾ

(₹ ਲੱਖਾਂ ਵਿੱਚ)

ਲੜੀ ਨੰ:	ਸੈਕਟਰ/ਸਬਹੈਡ	2014-15			2015-16		
		ਸਾਲਾਨਾ ਯੋਜਨਾ ਉਪਬੰਧ	ਐਸ.ਸੀ.ਐਸ.ਪੀ. ਉਪਬੰਧ	ਕਾਲਮ 4 ਦੀ ਕਾਲਮ 3 ਨਾਲ ਪ੍ਰਤੀਸ਼ਤਤਾ	ਸਾਲਾਨਾ ਯੋਜਨਾ ਪ੍ਰਵਾਨਤ ਉਪਬੰਧ	ਐਸ.ਸੀ.ਐਸ.ਪੀ. ਪ੍ਰਵਾਨਤ ਉਪਬੰਧ	ਕਾਲਮ 7 ਦੀ ਕਾਲਮ 6 ਨਾਲ ਪ੍ਰਤੀਸ਼ਤਤਾ
1	2	3	4	5	6	7	8
3	ਪੁਲਿਸ ਮਕਾਨ ਉਸਾਰੀ	3666.67	0.00	0.00	0.00	0.00	0.00
4	ਪ੍ਰਾਗੁਣਚਾਰੀ	0.00	0.00	0.00	100.00	0.00	0.00
5	ਚੌਕਸੀ	500.00	0.00	0.00	300.00	0.00	0.00
6	ਛੁਪਾਈ ਤੇ ਸਮੱਗਰੀ	220.00	0.00	0.00	223.63	0.00	0.00
7	ਹੋਰ ਪ੍ਰਬੰਧਕੀ ਸੇਵਾਵਾਂ (ਮੈਗਸੀਪਾ)	450.00	0.00	0.00	360.00	0.00	0.00
8	ਆਬਕਾਰੀ ਅਤੇ ਕਰ	0.00	0.00	0.00	0.00	0.00	0.00
9	ਮਾਲ ਅਤੇ ਪੁਨਰਵਾਸ	1282.14	0.00	0.00	1518.00	0.00	0.00
10	ਖਜਾਨਾ ਅਤੇ ਲੇਖਾ	0.00	0.00	0.00	0.00	0.00	0.00
11	ਪ੍ਰਸ਼ੋਨਲ	0.00	0.00	0.00	0.00	0.00	0.00
	ਜੋੜ (X)	31818.81	1000.00	3.14	17704.63	262.70	1.48
XI	ਪੁਨਰਗਠਤ ਕੇਂਦਰੀ ਪ੍ਰਾਯੋਜਿਤ ਸਕੀਮਾਂ ਤੋਂ ਇਲਾਵਾ	14252.86	4598.00	32.26	0.00	0.00	0.00
	ਜੋੜ-ਓ	1258422.69	398251.05	31.65	1179669.00	371827.31	31.52
ਅ	ਆਈ.ਈ.ਬੀ.ਆਰ: ਰਾਜ ਦੇ ਜਨਤਕ ਖੇਤਰ ਅਦਾਰੇ (ਪੀ.ਐਸ.ਈਜ) (ਬਜਟਰੀ ਸਹਾਇਤਾ ਤੋਂ ਬਿਨ੍ਹਾਂ)						
1	ਖੇਤੀਬਾੜੀ ਮਾਰਕੀਟਿੰਗ ਬੋਰਡ	24300.00	9720.00	40.00	24300.00	9720.00	40.00
2	ਦਿਹਾਤੀ ਵਿਕਾਸ ਫੰਡ	90000.00	36000.00	40.00	0.00	0.00	0.00
3	ਪਸ਼ੂ ਧਨ ਬੋਰਡ	0.00	0.00	0.00	5000.00	1600.00	32.00
4	ਪੰਜਾਬ ਸਮਾਲ ਇਡਸਟਰੀਜ ਅਤੇ ਨਿਰਯਾਤ ਨਿਗਮ ਲਿਮਿਟਡ	0.00	0.00	0.00	5000.00	1600.00	32.00
5	ਪਸ਼ੂ ਮੇਲਾ ਫੰਡ	0.00	0.00	0.00	7000.00	2240.00	32.00

ਸਟੇਟਮੈਂਟ-III

ਅਨੁਸੂਚਿਤ ਜਾਤੀਆਂ ਸਬ ਪਲਾਨ 2015-16
ਸਾਲ 2014-15 ਅਤੇ 2015-16 ਲਈ ਐਸ.ਸੀ.ਐਸ.ਪੀ ਉਪਬੰਧਾਂ ਦੀ ਸਾਲਾਨਾ ਯੋਜਨਾ ਉਪਬੰਧਾਂ ਨਾਲ ਸਬਹੈਡਵਾਰ ਪ੍ਰਤੀਸ਼ਤਤਾ

(₹ ਲੱਖਾਂ ਵਿੱਚ)

ਲੜੀ ਨੰ:	ਸੈਕਟਰ/ਸਬਹੈਡ	2014-15			2015-16		
		ਸਾਲਾਨਾ ਯੋਜਨਾ ਉਪਬੰਧ	ਐਸ.ਸੀ.ਐਸ.ਪੀ. ਉਪਬੰਧ	ਕਾਲਮ 4 ਦੀ ਕਾਲਮ 3 ਨਾਲ ਪ੍ਰਤੀਸ਼ਤਤਾ	ਸਾਲਾਨਾ ਯੋਜਨਾ ਪ੍ਰਵਾਨਤ ਉਪਬੰਧ	ਐਸ.ਸੀ.ਐਸ.ਪੀ. ਪ੍ਰਵਾਨਤ ਉਪਬੰਧ	ਕਾਲਮ 7 ਦੀ ਕਾਲਮ 6 ਨਾਲ ਪ੍ਰਤੀਸ਼ਤਤਾ
1	2	3	4	5	6	7	8
6	ਬਿਜਲੀ	320900.00	100029.05	31.17	380000.00	121600.00	32.00
7	ਪੰਜਾਬ ਬੁਨਿਆਦੀ ਢਾਂਚਾ ਬੋਰਡ	160000.00	51200.00	32.00	160000.00	51200.00	32.00
8	ਪੁਡਾ	30900.00	7014.30	22.70	50000.00	16000.00	32.00
9	ਗਮਾਡਾ	34000.00	7718.00	22.70	46422.00	14822.69	31.93
10	ਗਲਾਡਾ	0.00	0.00	0.00	10000.00	3200.00	32.00
11	ਪੰਜਾਬ ਮਿਊਂਸਪਲ ਬੁਨਿਆਦੀ ਢਾਂਚਾ ਵਿਕਾਸ ਕੰਪਨੀ	0.00	0.00	0.00	50000.00	16000.00	32.00
12	ਪੰਜਾਬ ਤਕਨੀਕੀ ਸਿਖਿਆ ਬੋਰਡ	0.00	0.00	0.00	20000.00	6400.00	32.00
13	ਪੰਜਾਬ ਤਕਨੀਕੀ ਯੂਨੀਵਰਸਿਟੀ	0.00	0.00	0.00	20000.00	6400.00	32.00
	ਜੋੜ-ਅ	660100.00	211681.35	32.07	777722.00	250782.69	32.25
ੲ	ਆਈ.ਈ.ਬੀ.ਆਰ: ਸਥਾਨਕ ਸੰਸਥਾਵਾਂ (ਬਜਟਰੀ ਸਹਾਇਤਾ ਤੋਂ ਬਿਨਾਂ)						
1	ਪੇਡੂ ਸਥਾਨਕ ਸੰਸਥਾਵਾਂ	50000.00	20000.00	40.00	100000.00	40000.00	40.00
2	ਸ਼ਹਿਰੀ ਸਥਾਨਕ ਸੰਸਥਾਵਾਂ	41460.00	13267.20	32.00	60000.00	13800.00	23.00
	ਜੋੜ-ੲ	91460.00	33267.20	36.37	160000.00	53800.00	33.63
	ਕੁਲ ਜੋੜ (ੲ+ਅ+ੲ)	2009982.69	643199.60	32.00	2117391.00	676410.00	31.95

ਸਟੇਟਮੈਂਟ-IV
ਅਨੁਸੂਚਿਤ ਜਾਤੀਆਂ ਸਬ ਪਲਾਨ 2015-16
ਸਬਹੈਡ ਵਾਈਜ ਵੰਡਣਯੋਗ ਉਪਬੰਧ ਅਤੇ ਖਰਚਾ

(₹ ਲੱਖਾਂ ਵਿੱਚ)

ਲੜੀ ਨੰ:	ਸਬਹੈਡ	12ਵੀਂ ਯੋਜਨਾ (2012-17) ਪ੍ਰੋਜੈਕਟਡ		12ਵੀਂ ਪਲਾਨ ਐਸ.ਸੀ. ਐਸ.ਪੀ. ਖਰਚਾ (2012-14)	ਐਸ.ਸੀ.ਐਸ.ਪੀ 2014-15		ਸਾਲਾਨਾ ਯੋਜਨਾ 2015-16			ਐਸ.ਸੀ.ਐਸ.ਪੀ 2015-16			ਕਾਲਮ 13 ਵਿੱਚੋਂ ਪੂੰਜੀ ਹਿੱਸਾ
		ਯੋਜਨਾ ਉਪਬੰਧ	ਐਸ.ਸੀ.ਐਸ.ਪੀ. ਉਪਬੰਧ		ਪ੍ਰਵਾਨਿਤ ਉਪਬੰਧ	ਸੰਭਾਵਤ ਖਰਚਾ	ਪ੍ਰਵਾਨਿਤ ਉਪਬੰਧ			ਪ੍ਰਵਾਨਿਤ ਉਪਬੰਧ			
							ਕੇਂਦਰੀ ਹਿੱਸਾ	ਰਾਜ ਦਾ ਹਿੱਸਾ	ਕੁਲ	ਕੇਂਦਰੀ ਹਿੱਸਾ	ਰਾਜ ਦਾ ਹਿੱਸਾ	ਕੁਲ	
1	2	3	4	5	6	7	8	9	10	11	12	13	14
I	ਬਜਟਿਡ ਉਪਬੰਧ												
1	ਖੇਤੀਬਾੜੀ ਅਤੇ ਬਾਗਬਾਨੀ	87951.00	5359.17	2189.76	5531.06	4420.93	38704.29	1960.71	40665.00	4091.05	457.76	4548.81	0.00
2	ਭੋਂ ਅਤੇ ਜਲ ਸੰਭਾਲ	26335.00	2908.60	912.04	426.25	379.78	300.00	12601.00	12901.00	18.00	756.06	774.06	0.00
3	ਪਸ਼ੂ ਪਾਲਣ	28001.00	6528.00	1597.72	2114.24	1125.04	650.00	3837.00	4487.00	208.00	1227.82	1435.82	1243.28
4	ਡੋਅਰੀ ਵਿਕਾਸ	16000.00	4900.00	140.56	447.70	523.21	0.00	110.00	110.00	0.00	102.50	102.50	0.00
5	ਮੱਛੀ ਪਾਲਣ	4125.75	411.70	0.00	0.00	1.28	31.15	10.35	41.50	9.97	3.31	13.28	0.00
6	ਸਹਿਕਾਰਤਾ	4828.44	1207.11	81.25	0.00	0.00	0.00	0.00	0.00	0.00	0.00	0.00	0.00
7	ਦਿਹਾਤੀ ਵਿਕਾਸ	387289.57	179541.39	7698.35	32379.80	23697.92	27529.10	5407.10	32936.20	20205.84	3189.37	23395.21	3233.92
8	ਗੈਰ ਪਵਾਸੀ ਮਾਮਲੇ	2500.00	750.00	45.00	220.00	80.00	0.00	550.00	550.00	0.00	220.00	220.00	220.00
9	ਸਿੰਜਾਈ ਅਤੇ ਹੜ੍ਹ ਕੰਟਰੋਲ	447470.56	28396.06	3829.64	8630.60	3988.57	38421.00	62018.00	100439.00	2305.14	4565.12	6870.26	6870.26
10	ਉਰਜਾ ਦੇ ਗੈਰ ਰਿਵਾਇਤੀ ਸੋਮੇ	6240.00	926.97	10.00	0.64	0.00	0.00	520.00	520.00	0.00	268.40	268.40	246.00
11	ਉਦਯੋਗ ਅਤੇ ਖਣਿਜ	3000.00	1125.00	0.00	0.00	0.00	0.00	0.00	0.00	0.00	0.00	0.00	0.00
12	ਸੂਚਨਾ ਤਕਨਾਲੋਜੀ	0.00	0.00	0.00	0.00	3.50	0.00	50.00	50.00	0.00	12.50	12.50	5.00
13	ਸੜਕਾਂ ਅਤੇ ਪੁਲ	344438.00	17222.00	2328.00	5160.20	4938.00	37201.00	95003.00	132204.00	1860.05	4750.05	6610.10	6610.10
14	ਸਾਇੰਸ ਤਕਨਾਲੋਜੀ ਅਤੇ ਵਾਤਾਵਰਣ	1150.00	625.00	100.00	60.00	60.00	0.00	60.00	60.00	0.00	35.00	35.00	0.00
15	ਇਕਾਲੋਜੀ ਅਤੇ ਵਾਤਾਵਰਣ	0.00	0.00	0.00	0.00	0.00	0.00	5.00	5.00	0.00	5.00	5.00	0.00
16	ਸਕੱਤਰੇਤ ਆਰਥਿਕ ਸੇਵਾਵਾਂ	110410.00	35676.40	9755.18	8524.32	7488.44	4003.00	64026.00	68029.00	1280.96	20486.57	21767.53	21600.64
17	ਸੈਸਨਜ ਸਰਵੇ ਅਤੇ ਸਟੇਟਿਸਟਿਕ	0.00	0.00	0.00	0.00	0.00	0.00	50.00	50.00	0.00	12.50	12.50	0.00
18	ਸਿਵਲ ਸਪਲਾਈ	0.00	0.00	0.00	28000.00	9310.00	0.00	40000.00	40000.00	0.00	28000.00	28000.00	0.00
19	ਆਮ ਸਿੱਖਿਆ	993661.25	543724.48	103008.60	96223.78	80626.82	76169.46	104484.67	180654.13	43227.39	48987.54	92214.93	7298.94
20	ਤਕਨੀਕੀ ਸਿੱਖਿਆ	19980.00	5155.00	65.00	1743.68	1338.14	1747.54	3.00	1750.54	559.22	0.96	560.18	488.00
21	ਖੇਡਾਂ ਅਤੇ ਯੁਵਕ ਸੇਵਾਵਾਂ	22508.75	5627.25	81.45	513.28	32.32	500.00	950.00	1450.00	160.00	304.00	464.00	208.00
22	ਡਾਕਟਰੀ ਅਤੇ ਜਨ ਸਿਹਤ ਸੇਵਾਵਾਂ	259964.70	78667.88	4424.98	33132.87	26781.80	45143.58	48280.84	93424.42	14895.93	17055.88	31951.81	7.09
23	ਜਲ ਸਪਲਾਈ ਅਤੇ ਸਫਾਈ	597587.10	181489.50	22838.88	23616.00	14386.92	8501.00	32504.00	41005.00	4720.23	12506.63	17226.86	17226.86
24	ਮਕਾਨ ਉਸਾਰੀ	200.00	80.00	0.00	0.00	0.00	0.00	0.00	0.00	0.00	0.00	0.00	0.00
25	ਸ਼ਹਿਰੀ ਵਿਕਾਸ	195559.00	100821.70	1457.86	28272.89	5786.28	2304.00	502.00	2806.00	694.94	170.46	865.40	422.92

ਸਟੇਟਮੈਂਟ-IV
ਅਨੁਸੂਚਿਤ ਜਾਤੀਆਂ ਸਬ ਪਲਾਨ 2015-16
ਸਬਹੈਡ ਵਾਈਜ ਵੰਡਣਯੋਗ ਉਪਬੰਧ ਅਤੇ ਖਰਚਾ

(₹ ਲੱਖਾਂ ਵਿੱਚ)

ਲੜੀ ਨੰ:	ਸਬਹੈਡ	12ਵੀਂ ਯੋਜਨਾ (2012-17) ਪ੍ਰੋਜੈਕਟਡ		12ਵੀਂ ਪਲਾਨ ਐਸ.ਸੀ. ਐਸ.ਪੀ. ਖਰਚਾ (2012-14)	ਐਸ.ਸੀ.ਐਸ.ਪੀ 2014-15		ਸਾਲਾਨਾ ਯੋਜਨਾ 2015-16			ਐਸ.ਸੀ.ਐਸ.ਪੀ 2015-16			
		ਯੋਜਨਾ ਉਪਬੰਧ	ਐਸ.ਸੀ.ਐਸ.ਪੀ. ਉਪਬੰਧ		ਪ੍ਰਵਾਨਿਤ ਉਪਬੰਧ	ਸੰਭਾਵਤ ਖਰਚਾ	ਪ੍ਰਵਾਨਿਤ ਉਪਬੰਧ			ਪ੍ਰਵਾਨਿਤ ਉਪਬੰਧ			ਕਾਲਮ 13 ਵਿੱਚੋਂ ਪੂੰਜੀ ਹਿੱਸਾ
							ਕੇਂਦਰੀ ਹਿੱਸਾ	ਰਾਜ ਦਾ ਹਿੱਸਾ	ਕੁਲ	ਕੇਂਦਰੀ ਹਿੱਸਾ	ਰਾਜ ਦਾ ਹਿੱਸਾ	ਕੁਲ	
1	2	3	4	5	6	7	8	9	10	11	12	13	14
26	ਸੂਚਨਾ ਅਤੇ ਪ੍ਰਚਾਰ	7530.00	1130.00	397.05	224.00	640.00	0.00	4005.00	4005.00	0.00	1281.60	1281.60	0.00
27	ਅਨੁਸੂਚਿਤ ਜਾਤੀਆਂ ਦੀ ਭਲਾਈ	95329.38	95329.38	25700.51	42586.00	66562.35	36730.50	19739.00	56469.50	36700.50	19739.00	56439.50	7039.00
28	ਸਮਾਜਿਕ ਸੁਰੱਖਿਆ ਅਤੇ ਭਲਾਈ	486935.00	233877.50	66192.16	43343.19	37555.54	11151.00	75403.00	86554.00	6010.65	43782.75	49793.40	700.00
29	ਪੋਸ਼ਣ	137500.00	94650.00	6115.85	29583.65	22710.80	22750.00	36850.00	59600.00	10637.50	13332.50	23970.00	2100.00
30	ਕਿਰਤ ਅਤੇ ਕਿਰਤ ਭਲਾਈ	36360.00	9195.00	231.48	1879.80	471.85	3268.00	5138.00	8406.00	1031.50	1629.45	2660.95	1989.20
31	ਰੱਖਿਆ ਸੇਵਾਵਾਂ ਭਲਾਈ	2150.00	537.50	76.75	39.50	43.52	0.00	400.00	400.00	0.00	65.00	65.00	0.00
32	ਗ੍ਰਹਿ ਮਾਮਲੇ ਅਤੇ ਨਿਆਂ	15500.00	3200.00	668.00	1000.00	2372.00	1.00	1050.00	1051.00	0.20	262.50	262.70	0.00
33	ਪੁਨਰਗਠਤ ਕੇਂਦਰੀ ਪ੍ਰਾਯੋਜਿਤ ਸਕੀਮਾਂ ਤੋਂ ਇਲਾਵਾ	0.00	0.00	0.00	4598.00	0.00	0.00	0.00	0.00	0.00	0.00	0.00	0.00
	ਕੁਲ -I (ਬਜਟਿਡ ਉਪਬੰਧ)	4340504.50	1639062.59	259946.07	398251.45	315325.01	355105.62	615517.67	970623.29	148617.07	223210.23	371827.31	77509.21
II	ਆਈ.ਈ.ਬੀ.ਆਰ: ਰਾਜ ਦੇ ਜਨਤਕ ਖੇਤਰ ਅਦਾਰੇ (ਪੀ.ਐਸ.ਈਜ) (ਬਜਟਰੀ ਸਹਾਇਤਾ ਤੋਂ ਬਿਨਾਂ)												
34	ਖੇਤੀਬਾੜੀ ਮਾਰਕੀਟਿੰਗ ਬੋਰਡ	139800.00	43338.00	15491.00	9720.00	9720.00	0.00	24300.00	24300.00	0.00	9720.00	9720.00	9720.00
35	ਦਿਹਾਤੀ ਵਿਕਾਸ ਫੰਡ	250000.00	77500.00	43400.00	36000.00	36000.00	0.00	0.00	0.00	0.00	0.00	0.00	0.00
36	ਪਸ਼ੂ ਧਨ ਬੋਰਡ	0.00	0.00	0.00	0.00	0.00	0.00	5000.00	5000.00	0.00	1600.00	1600.00	1600.00
37	ਪੰਜਾਬ ਸਮਾਲ ਇਡਸਟਰੀਜ ਅਤੇ ਨਿਰਯਾਤ ਨਿਗਮ ਲਿਮਿਟਡ	0.00	0.00	0.00	0.00	0.00	0.00	5000.00	5000.00	0.00	1600.00	1600.00	1600.00
38	ਪਸ਼ੂ ਮੇਲਾ ਫੰਡ	0.00	0.00	0.00	0.00	0.00	0.00	7000.00	7000.00	0.00	2240.00	2240.00	2240.00
39	ਬਿਜਲੀ	2267379.81	534336.65	143180.82	100029.05	85458.49	0.00	380000.00	380000.00	0.00	121600.00	121600.00	121600.00
40	ਪੰਜਾਬ ਬੁਨਿਆਦੀ ਢਾਂਚਾ ਬੋਰਡ	487516.20	121813.76	55813.00	51200.00	68192.00	0.00	160000.00	160000.00	0.00	51200.00	51200.00	51200.00
41	ਪੁਡਾ	154500.00	30900.00	10257.40	7014.30	7014.30	0.00	50000.00	50000.00	0.00	16000.00	16000.00	16000.00
42	ਗਮਾਡਾ	170000.00	34000.00	13600.00	7718.00	7718.00	0.00	46422.00	46422.00	0.00	14822.69	14822.69	14822.69
43	ਗਲਾਡਾ	0.00	0.00	0.00	0.00	0.00	0.00	10000.00	10000.00	0.00	3200.00	3200.00	3200.00
44	ਪੰਜਾਬ ਮਿਊਸਪਲ ਬੁਨਿਆਦੀ ਢਾਂਚਾ ਵਿਕਾਸ ਕੰਪਨੀ	0.00	0.00	0.00	0.00	0.00	0.00	50000.00	50000.00	0.00	16000.00	16000.00	16000.00

ਸਟੇਟਮੈਂਟ-IV
ਅਨੁਸੂਚਿਤ ਜਾਤੀਆਂ ਸਬ ਪਲਾਨ 2015-16
ਸਬਹੈਡ ਵਾਈਜ ਵੰਡਣਯੋਗ ਉਪਬੰਧ ਅਤੇ ਖਰਚਾ

(₹ ਲੱਖਾਂ ਵਿੱਚ)

ਲੜੀ ਨੰ:	ਸਬਹੈਡ	12ਵੀਂ ਯੋਜਨਾ (2012-17) ਪ੍ਰੋਜੈਕਟਡ		12ਵੀਂ ਪਲਾਨ ਐਸ.ਸੀ. ਐਸ.ਪੀ. ਖਰਚਾ (2012-14)	ਐਸ.ਸੀ.ਐਸ.ਪੀ 2014-15		ਸਾਲਾਨਾ ਯੋਜਨਾ 2015-16			ਐਸ.ਸੀ.ਐਸ.ਪੀ 2015-16			
		ਯੋਜਨਾ ਉਪਬੰਧ	ਐਸ.ਸੀ.ਐਸ.ਪੀ. ਉਪਬੰਧ		ਪ੍ਰਵਾਨਿਤ ਉਪਬੰਧ	ਸੰਭਾਵਤ ਖਰਚਾ	ਪ੍ਰਵਾਨਿਤ ਉਪਬੰਧ			ਪ੍ਰਵਾਨਿਤ ਉਪਬੰਧ			ਕਾਲਮ 13 ਵਿੱਚੋਂ ਪੂੰਜੀ ਹਿੱਸਾ
							ਕੇਂਦਰੀ ਹਿੱਸਾ	ਰਾਜ ਦਾ ਹਿੱਸਾ	ਕੁਲ	ਕੇਂਦਰੀ ਹਿੱਸਾ	ਰਾਜ ਦਾ ਹਿੱਸਾ	ਕੁਲ	
1	2	3	4	5	6	7	8	9	10	11	12	13	14
45	ਪੰਜਾਬ ਤਕਨੀਕੀ ਸਿਖਿਆ ਬੋਰਡ	0.00	0.00	0.00	0.00	0.00	0.00	20000.00	20000.00	0.00	6400.00	6400.00	6400.00
46	ਪੰਜਾਬ ਤਕਨੀਕੀ ਯੂਨੀਵਰਸਿਟੀ	0.00	0.00	0.00	0.00	0.00	0.00	20000.00	20000.00	0.00	6400.00	6400.00	6400.00
	ਕੁਲ - II (ਪੀ.ਐਸ.ਈਜ)	3469196.01	841888.41	281742.22	211681.35	214102.79	0.00	777722.00	777722.00	0.00	250782.69	250782.69	250782.69
III	ਆਈ.ਈ.ਬੀ.ਆਰ: ਸਥਾਨਕ ਸੰਸਥਾਵਾਂ (ਬਜਟਰੀ ਸਹਾਇਤਾ ਤੇ ਬਿਨ੍ਹਾਂ)												
47	ਦਿਹਾਤੀ ਸਥਾਨਕ ਸੰਸਥਾਵਾਂ	250000.00	77500.00	31000.00	20000.00	20000.00	0.00	100000.00	100000.00	0.00	40000.00	40000.00	40000.00
48	ਸ਼ਹਿਰੀ ਸਥਾਨਕ ਸੰਸਥਾਵਾਂ	336196.00	84049.00	34150.00	13267.20	13267.20	0.00	60000.00	60000.00	0.00	13800.00	13800.00	13800.00
	ਕੁਲ - III (ਸਥਾਨਕ ਸੰਸਥਾਵਾਂ)	586196.00	161549.00	65150.00	33267.20	33267.20	0.00	160000.00	160000.00	0.00	53800.00	53800.00	53800.00
II	ਨਾ ਵੰਡਣਯੋਗ ਉਪਬੰਧ (ਜੋ ਐਸ. ਸੀ. ਐਸ. ਪੀ ਅਧੀਨ ਸ਼ਾਮਲ ਨਹੀਂ ਕੀਤੇ ਗਏ)	741603.49	0.00	0.00	0.00	0.00	52100.87	156944.84	209045.71	0.00	0.00	0.00	0.00
	ਕੁਲ ਜੋੜ	9137500.00	2642500.00	606838.29	643200.00	562695.00	407206.49	1710184.51	2117391.00	148617.07	527792.92	676410.00	382091.90

ਸਟੇਟਮੈਂਟ-V

ਅਨੁਸੂਚਿਤ ਜਾਤੀਆਂ ਸਬ ਪਲਾਨ 2015-16
ਸਕੀਮਵਾਰ ਵੰਡਣਯੋਗ ਉਪਬੰਧ ਅਤੇ ਖਰਚਾ

(₹ ਲੱਖਾਂ ਵਿੱਚ)

ਸਕੀਮ ਕੋਡ	ਸਬਹੈਡ/ ਸਕੀਮ	12ਵੀਂ ਯੋਜਨਾ (2012-17) ਪ੍ਰੋਜੈਕਟਡ		12ਵੀਂ ਪਲਾਨ ਐਸ.ਸੀ. ਐਸ.ਪੀ. ਖਰਚਾ (2012-14)	ਐਸ.ਸੀ.ਐਸ.ਪੀ 2014-15		ਸਾਲਾਨਾ ਯੋਜਨਾ 2015-16			ਐਸ.ਸੀ.ਐਸ.ਪੀ 2015-16			
		ਯੋਜਨਾ ਉਪਬੰਧ	ਐਸ.ਸੀ.ਐਸ.ਪੀ ਉਪਬੰਧ		ਪ੍ਰਵਾਨਿਤ ਉਪਬੰਧ	ਸੰਭਾਵਤ ਖਰਚਾ	ਪ੍ਰਵਾਨਿਤ ਉਪਬੰਧ			ਪ੍ਰਵਾਨਿਤ ਉਪਬੰਧ			ਕਾਲਮ 13 ਵਿੱਚੋਂ ਪੂੰਜੀ ਹਿੱਸਾ
							ਕੇਂਦਰੀ ਹਿੱਸਾ	ਰਾਜ ਦਾ ਹਿੱਸਾ	ਕੁੱਲ	ਕੇਂਦਰੀ ਹਿੱਸਾ	ਰਾਜ ਦਾ ਹਿੱਸਾ	ਕੁੱਲ	
1	2	3	4	5	6	7	8	9	10	11	12	13	14
I	ਬਜਟਿਡ ਉਪਬੰਧ												
	ਖੇਤੀਬਾੜੀ ਅਤੇ ਬਾਗਬਾਨੀ												
	ਖੇਤੀਬਾੜੀ												
ਏ.ਜੀ.ਆਰ-01	ਖੇਤੀ ਵਿਭਾਗ ਲਈ ਵਿਸ਼ਾਲ ਪ੍ਰਬੰਧਨ ਕਾਰਜ ਯੋਜਨਾ (90:10)	2000.00	100.00	0.00	0.00	0.00	0.00	0.00	0.00	0.00	0.00	0.00	0.00
ਏ.ਜੀ.ਆਰ-02/04	ਤੇਲ ਵਾਲੇ ਬੀਜਾਂ, ਦਾਲਾਂ, ਤੇਲ ਵਾਲੇ ਰੁੱਖਾਂ ਅਤੇ ਮੱਕੀ ਲਈ ਏਕੀਕ੍ਰਿਤ ਸਕੀਮ (75:25) {ਸੀ.ਐਸ (ਏ.ਜੀ.ਆਰ)- 23 ਵਿਚ ਸ਼ਾਮਲ}	700.00	116.67	2.56	0.00	0.00	0.00	0.00	0.00	0.00	0.00	0.00	0.00
ਏ.ਜੀ.ਆਰ-04/06	ਗਹਿਨ ਕਪਾਹ ਵਿਕਾਸ ਪ੍ਰੋਗਰਾਮ (75:25) {ਸੀ.ਐਸ(ਏ.ਜੀ.ਆਰ)-20 ਵਿਚ ਸ਼ਾਮਲ}	1000.00	50.00	0.00	0.00	0.00	0.00	0.00	0.00	0.00	0.00	0.00	0.00
ਏ.ਜੀ.ਆਰ-05	ਸੰਸਥਿਤ ਰਾਸ਼ਟਰੀ ਖੇਤੀ ਬੀਮਾ (50:50)	2500.00	125.00	0.00	0.00	0.00	0.00	0.00	0.00	0.00	0.00	0.00	0.00
ਏ.ਜੀ.ਆਰ-07	ਖੇਤੀਬਾੜੀ ਵਿਸਥਾਰ ਦੇ ਪ੍ਰਬੰਧ ਲਈ ਸੰਸਥਾ ਦੀ ਸਥਾਪਨਾ	500.00	25.00	25.00	0.00	0.00	0.00	0.00	0.00	0.00	0.00	0.00	0.00
ਏ.ਜੀ.ਆਰ-08	ਕਣਕ ਦੇ ਬੀਜਾਂ ਦੇ ਤਬਦੀਲੀਕਰਨ ਲਈ ਸਬਸਿਡੀ ਯੋਜਨਾ	2500.00	125.00	12.50	0.00	0.00	0.00	0.00	0.00	0.00	0.00	0.00	0.00
ਏ.ਜੀ.ਆਰ-10	ਖਾਦ ਵੰਡਣ ਦੀ ਸਕੀਮ	2500.00	125.00	0.00	0.00	0.00	0.00	0.00	0.00	0.00	0.00	0.00	0.00
ਏ.ਜੀ.ਆਰ-11/19	ਸਾਲ 2009 ਦੀ ਸਾਊਠੀ ਦੇ ਝੋਨਾ ਉਤਪਾਦਕ ਕਿਸਾਨਾਂ ਨੂੰ ਬੋਨਸ ਦੇਣਾ	1.00	0.00	0.00	0.00	0.00	0.00	0.00	0.00	0.00	0.00	0.00	0.00
	ਪੁਨਰਗਠਿਤ ਕੇਂਦਰੀ ਪ੍ਰੋਜੈਕਟਿਡ ਸਕੀਮਾਂ												
ਸੀ.ਐਸ (ਏ.ਜੀ.ਆਰ)-1	ਰਾਸ਼ਟਰੀ ਕ੍ਰਿਸ਼ੀ ਵਿਕਾਸ ਯੋਜਨਾ(ਆਰ.ਕੇ.ਵੀ.ਵਾਈ)	60000.00	3000.00	1828.52	2500.00	2205.00	23000.00	0.00	23000.00	1380.00	0.00	1380.00	0.00
ਸੀ.ਐਸ (ਏ.ਜੀ.ਆਰ)-20	ਰਾਸ਼ਟਰੀ ਖੁਰਾਕ ਸੁਰੱਖਿਆ ਮਿਸ਼ਨ (ਐਨ.ਐਫ.ਐਸ.ਐਮ)-(ਐਨ.ਐਫ.ਐਸ-100 %ਭਾਰਤ ਸਰਕਾਰ) = ਸੀ.ਡੀ.ਪੀ-75:25)	0.00	0.00	0.00	362.50	145.83	5000.00	0.00	5000.00	300.00	0.00	300.00	0.00
ਸੀ.ਐਸ (ਏ.ਜੀ.ਆਰ)-23	ਰਾਸ਼ਟਰੀ ਤੇਲ ਬੀਜ ਅਤੇ ਪਾਮ ਤੇਲ ਮਿਸ਼ਨ (ਐਨ.ਓ.ਓ.ਪੀ.ਐਮ)-(75:25)	0.00	0.00	0.00	113.56	12.04	144.12	43.88	188.00	24.62	7.68	32.30	0.00

ਸਟੇਟਮੈਂਟ-V

ਅਨੁਸੂਚਿਤ ਜਾਤੀਆਂ ਸਬ ਪਲਾਨ 2015-16
ਸਕੀਮਵਾਰ ਵੰਡਣਯੋਗ ਉਪਬੰਧ ਅਤੇ ਖਰਚਾ

(₹ ਲੱਖਾਂ ਵਿੱਚ)

ਸਕੀਮ ਕੋਡ	ਸਬਹੈਡ/ ਸਕੀਮ	12ਵੀਂ ਯੋਜਨਾ (2012-17) ਪ੍ਰੋਜੈਕਟਡ		12ਵੀਂ ਪਲਾਨ ਐਸ.ਸੀ. ਐਸ.ਪੀ. ਖਰਚਾ (2012-14)	ਐਸ.ਸੀ.ਐਸ.ਪੀ 2014-15		ਸਾਲਾਨਾ ਯੋਜਨਾ 2015-16			ਐਸ.ਸੀ.ਐਸ.ਪੀ 2015-16			
		ਯੋਜਨਾ ਉਪਬੰਧ	ਐਸ.ਸੀ.ਐਸ.ਪੀ ਉਪਬੰਧ		ਪ੍ਰਵਾਨਿਤ ਉਪਬੰਧ	ਸੰਭਾਵਤ ਖਰਚਾ	ਪ੍ਰਵਾਨਿਤ ਉਪਬੰਧ			ਪ੍ਰਵਾਨਿਤ ਉਪਬੰਧ			ਕਾਲਮ 13 ਵਿੱਚੋਂ ਪੂੰਜੀ ਹਿੱਸਾ
							ਕੇਂਦਰੀ ਹਿੱਸਾ	ਰਾਜ ਦਾ ਹਿੱਸਾ	ਕੁੱਲ	ਕੇਂਦਰੀ ਹਿੱਸਾ	ਰਾਜ ਦਾ ਹਿੱਸਾ	ਕੁੱਲ	
1	2	3	4	5	6	7	8	9	10	11	12	13	14
ਸੀ.ਐਸ. (ਏ.ਜੀ.ਆਰ) -24	ਖੇਤੀਬਾੜੀ ਵਿਸਥਾਰ ਅਤੇ ਤਕਨੀਕੀ ਦਾ ਰਾਸ਼ਟਰੀ ਮਿਸ਼ਨ (ਐਨ.ਐਮ.ਏ.ਈ.ਟੀ)-(90:10)	0.00	0.00	0.00	162.50	62.01	4560.17	766.83	5327.00	622.43	134.08	756.51	0.00
ਸੀ.ਐਸ.(ਏ.ਜੀ. ਆਰ)-28	ਪ੍ਰਮਿਪਰਾਗਤ ਕ੍ਰਿਸੀ ਵਿਕਾਸ ਯੋਜਨਾ	0.00	0.00	0.00	0.00	0.00	600.00	200.00	800.00	36.00	12.00	48.00	0.00
	ਬਾਗਬਾਨੀ												
ਹਾਰਟ-03	ਬਾਗਬਾਨੀ ਵਿਕਾਸ ਰਾਹੀਂ ਖੇਤੀਬਾੜੀ ਵਿਭਿੰਨਤਾ	3000.00	150.00	18.80	0.00	0.00	0.00	0.00	0.00	0.00	0.00	0.00	0.00
ਹਾਰਟ-05	ਬਾਗਬਾਨੀ ਤਕਨੀਕਾਂ ਵਿਚ ਸੰਚਾਰਨ ਅਤੇ ਸਿਖਲਾਈ	250.00	12.50	0.38	0.00	0.00	0.00	0.00	0.00	0.00	0.00	0.00	0.00
ਹਾਰਟ-06/06	ਖੱਟੀ-ਪ੍ਰਜਾਤੀ ਫਲਾਂ ਦੀਆਂ ਇਸਟੇਟ ਦਾ ਮਜਬੂਤੀਕਰਨ	5000.00	250.00	25.00	0.00	0.00	0.00	0.00	0.00	0.00	0.00	0.00	0.00
	ਪੁਨਰਗਠਿਤ ਕੇਂਦਰੀ ਪ੍ਰੋਜੈਕਟ ਸਕੀਮਾਂ												
ਸੀ.ਐਸ (ਹਾਰਟ)-21	ਰਾਸ਼ਟਰੀ ਖੇਤੀਬਾੜੀ ਮਿਸ਼ਨ	8000.00	1280.00	277.00	2392.50	1996.05	5400.00	950.00	6350.00	1728.00	304.00	2032.00	0.00
	ਜੋੜ	87951.00	5359.17	2189.76	5531.06	4420.93	38704.29	1960.71	40665.00	4091.05	457.76	4548.81	0.00
	ਭੋਂ ਅਤੇ ਜਲ ਸੰਭਾਲ												
ਐਸ.ਡਬਲਿਊ. ਸੀ- 01	ਭੋਂ ਸੰਭਾਲ ਲਈ ਵਿਸ਼ਾਲ ਪ੍ਰਬੰਧ-ਕਾਰਜ ਯੋਜਨਾ (90:10)	500.00	50.00	0.00	0.00	0.00	0.00	0.00	0.00	0.00	0.00	0.00	0.00
ਐਸ.ਡਬਲਿਊ. ਸੀ- 03	ਖੇਤਾਂ ਵਿੱਚ ਪਾਣੀ ਦੀ ਸੰਭਾਲ ਨੂੰ ਉਤਸ਼ਾਹਤ ਕਰਨ ਲਈ ਕਿਸਾਨਾਂ ਨੂੰ ਜਮੀਨ-ਦੋਜ ਪਾਈਪ ਸਿਸਟਮ ਲਗਾਉਣ ਲਈ ਸਹਾਇਤਾ (ਏ.ਸੀ.ਏ.) (2009-10)	7500.00	750.00	108.10	1.25	0.74	0.00	0.00	0.00	0.00	0.00	0.00	0.00
ਐਸ.ਡਬਲਿਊ. ਸੀ- 04	ਪੰਜਾਬ ਵਿਚ ਸੂਖਮ ਸਿੰਚਾਈ ਦੇ ਵਿਕਾਸ ਲਈ ਪ੍ਰਾਜੈਕਟ (ਨਬਾਰਡ) (ਆਰ.ਆਈ.ਡੀ.ਐਫ-16) (95:5)	2000.00	320.00	301.49	0.00	0.00	0.00	1.00	1.00	0.00	0.06	0.06	0.00
ਐਸ.ਡਬਲਿਊ. ਸੀ- 05	ਪੰਜਾਬ ਵਿਚ ਸੂਖਮ ਸਿੰਚਾਈ ਦੇ ਵਿਕਾਸ ਲਈ ਪ੍ਰਾਜੈਕਟ (ਆਰ.ਆਈ.ਡੀ.ਐਫ-XIII) (ਨਬਾਰਡ) (95:5)	85.00	13.60	10.99	0.00	0.00	0.00	0.00	0.00	0.00	0.00	0.00	0.00

ਸਟੇਟਮੈਂਟ-V

ਅਨੁਸੂਚਿਤ ਜਾਤੀਆਂ ਸਬ ਪਲਾਨ 2015-16
ਸਕੀਮਵਾਰ ਵੰਡਣਯੋਗ ਉਪਬੰਧ ਅਤੇ ਖਰਚਾ

(₹ ਲੱਖਾਂ ਵਿੱਚ)

ਸਕੀਮ ਕੋਡ	ਸਬਹੈਡ/ ਸਕੀਮ	12ਵੀਂ ਯੋਜਨਾ (2012-17) ਪ੍ਰੋਜੈਕਟਡ		12ਵੀਂ ਪਲਾਨ ਐਸ.ਸੀ. ਐਸ.ਪੀ. ਖਰਚਾ (2012-14)	ਐਸ.ਸੀ.ਐਸ.ਪੀ 2014-15		ਸਾਲਾਨਾ ਯੋਜਨਾ 2015-16			ਐਸ.ਸੀ.ਐਸ.ਪੀ 2015-16			
		ਯੋਜਨਾ ਉਪਬੰਧ	ਐਸ.ਸੀ.ਐਸ.ਪੀ ਉਪਬੰਧ		ਪ੍ਰਵਾਨਿਤ ਉਪਬੰਧ	ਸੰਭਾਵਤ ਖਰਚਾ	ਪ੍ਰਵਾਨਿਤ ਉਪਬੰਧ			ਪ੍ਰਵਾਨਿਤ ਉਪਬੰਧ			ਕਾਲਮ 13 ਵਿੱਚੋਂ ਪੂੰਜੀ ਹਿੱਸਾ
				ਕੇਂਦਰੀ ਹਿੱਸਾ			ਰਾਜ ਦਾ ਹਿੱਸਾ	ਕੁੱਲ	ਕੇਂਦਰੀ ਹਿੱਸਾ	ਰਾਜ ਦਾ ਹਿੱਸਾ	ਕੁੱਲ		
1	2	3	4	5	6	7	8	9	10	11	12	13	14
ਐਸ.ਡਬਲਿਊ. ਸੀ- 06	ਕੰਡੀ ਨਾਨ ਪ੍ਰੋਜੈਕਟ ਖੇਤਰਾਂ ਵਿੱਚ ਜਲ-ਵਿਭਾਜਕ ਆਧਾਰ ਤੇ ਭੋਂ ਅਤੇ ਜਲ ਸੰਭਾਲ	750.00	75.00	0.00	0.00	0.00	0.00	0.00	0.00	0.00	0.00	0.00	0.00
ਐਸ.ਡਬਲਿਊ. ਸੀ- 08	ਰਾਜ ਵਿੱਚ ਮੀਂਹ ਦੇ ਪਾਣੀ ਦੀ ਸੰਭਾਲ ਲਈ ਸਕੀਮ	1000.00	100.00	0.00	0.00	0.00	0.00	0.00	0.00	0.00	0.00	0.00	0.00
ਐਸ.ਡਬਲਿਊ. ਸੀ- 10	ਉਪਲੱਬਧ ਪਾਣੀ ਦੀ ਉਚਿਤ ਵਰਤੋਂ ਅਤੇ ਸਿੰਜਾਈ ਦੀ ਸੰਭਾਵਨਾ ਵਧਾਉਣ ਲਈ ਮੀਂਹ ਦੇ ਪਾਣੀ ਦੇ ਵਰਤੋਂ ਸਬੰਧੀ ਪ੍ਰੋਜੈਕਟ (ਨਬਾਰਡ) (95:5) (ਆਰ.ਆਈ.ਡੀ.ਐਫ- XVII)	12000.00	1200.00	382.96	100.00	79.96	0.00	1500.00	1500.00	0.00	90.00	90.00	0.00
ਐਸ.ਡਬਲਿਊ. ਸੀ- 11	ਹੁਸ਼ਿਆਰਪੁਰ ਜ਼ਿਲ੍ਹੇ ਦੇ ਤਲਵਾੜਾ ਅਤੇ ਹਾਜ਼ੀਪੁਰ ਬਲਾਕਾਂ ਦੇ ਕੰਚੀ-ਖੇਤਰ ਵਿੱਚ ਕਮਿਊਨਿਟੀ ਸੁਖਮ ਸਿੰਜਾਈ ਪ੍ਰੋਜੈਕਟ (ਨਬਾਰਡ-ਆਰ.ਆਈ.ਡੀ.ਐਫ-XVIII)	0.00	0.00	0.00	50.00	50.00	0.00	1000.00	1000.00	0.00	60.00	60.00	0.00
ਐਸ.ਡਬਲਿਊ. ਸੀ- 12	ਵੱਖ-ਵੱਖ ਕਸਬਿਆਂ/ਸਿਹਿਰਾਂ ਵਿੱਚ ਸੀਵਰੇਜ ਟਰੀਟਮੈਂਟ ਪਲਾਟਸ ਤੋਂ ਸਿੰਜਾਈ ਲਈ ਅੰਡਰਗਰਾਊਂਡ ਪਾਈਪ ਲਾਈਨ ਵਿਛਾਉਣ ਦਾ ਪ੍ਰੋਜੈਕਟ (ਨਬਾਰਡ- ਆਰ.ਆਈ.ਡੀ.ਐਫ -XVIII)	0.00	0.00	31.58	50.00	50.00	0.00	1000.00	1000.00	0.00	60.00	60.00	0.00
ਐਸ.ਡਬਲਿਊ. ਸੀ-13	ਹੁਸ਼ਿਆਰਪੁਰ ਜ਼ਿਲ੍ਹੇ ਦੇ ਤਲਵਾੜਾ ਵਿੱਚ ਗੋਬੀਊਨ ਢਾਂਚੇ ਅਤੇ ਚੈਕ ਡੈਮਾਂ ਦੀ ਉਸਾਰੀ ਦੀ ਸਕੀਮ	0.00	0.00	0.00	0.00	0.00	0.00	0.00	0.00	0.00	0.00	0.00	0.00
ਐਸ.ਡਬਲਿਊ. ਸੀ- 14	ਸੰਗਰੂਰ ਅਤੇ ਬਰਨਾਲਾ ਜ਼ਿਲ੍ਹੇ ਵਿੱਚ ਨਹਿਰ ਦੇ ਆਖਰੀ ਸਿਰੇ ਤੱਕ ਖੇਤਾਂ ਵਿੱਚ ਸਿੰਜਾਈ ਦੇ ਪਾਣੀ ਦੇਣ ਲਈ ਸੁਵਿਧਾ ਦੀ ਸਕੀਮ	0.00	0.00	0.00	75.00	100.00	0.00	3500.00	3500.00	0.00	210.00	210.00	0.00
ਐਸ.ਡਬਲਿਊ. ਸੀ- 16	ਪੰਜਾਬ ਵਿੱਚ ਸੁਖਮ ਸਿੰਜਾਈ ਦੇ ਵਿਕਾਸ ਲਈ ਪ੍ਰਾਜੈਕਟ (ਨਬਾਰਡ- ਆਰ.ਆਈ.ਡੀ.ਐਫ -20) (95:5)	0.00	0.00	0.00	25.00	46.67	0.00	500.00	500.00	0.00	30.00	30.00	0.00

ਸਟੇਟਮੈਂਟ-V

ਅਨੁਸੂਚਿਤ ਜਾਤੀਆਂ ਸਬ ਪਲਾਨ 2015-16
ਸਕੀਮਵਾਰ ਵੰਡਣਯੋਗ ਉਪਬੰਧ ਅਤੇ ਖਰਚਾ

(₹ ਲੱਖਾਂ ਵਿੱਚ)

ਸਕੀਮ ਕੋਡ	ਸਬਹੈਡ/ ਸਕੀਮ	12ਵੀਂ ਯੋਜਨਾ (2012-17) ਪ੍ਰੋਜੈਕਟਡ		12ਵੀਂ ਪਲਾਨ ਐਸ.ਸੀ. ਐਸ.ਪੀ. ਖਰਚਾ (2012-14)	ਐਸ.ਸੀ.ਐਸ.ਪੀ 2014-15		ਸਾਲਾਨਾ ਯੋਜਨਾ 2015-16			ਐਸ.ਸੀ.ਐਸ.ਪੀ 2015-16			
		ਯੋਜਨਾ ਉਪਬੰਧ	ਐਸ.ਸੀ.ਐਸ.ਪੀ ਉਪਬੰਧ		ਪ੍ਰਵਾਨਿਤ ਉਪਬੰਧ	ਸੰਭਾਵਤ ਖਰਚਾ	ਪ੍ਰਵਾਨਿਤ ਉਪਬੰਧ			ਪ੍ਰਵਾਨਿਤ ਉਪਬੰਧ			ਕਾਲਮ 13 ਵਿੱਚੋਂ ਪੂੰਜੀ ਹਿੱਸਾ
							ਕੇਂਦਰੀ ਹਿੱਸਾ	ਰਾਜ ਦਾ ਹਿੱਸਾ	ਕੁੱਲ	ਕੇਂਦਰੀ ਹਿੱਸਾ	ਰਾਜ ਦਾ ਹਿੱਸਾ	ਕੁੱਲ	
1	2	3	4	5	6	7	8	9	10	11	12	13	14
ਐਸ.ਡਬਲਿਊ. ਸੀ- 17	ਦਖਣੀ ਪੱਛਮੀ ਜਿਲਿਆਂ ਵਿਚ ਸੋਮ ਪ੍ਰਭਾਵਤ ਖੇਤਰਾਂ ਨੂੰ ਯਕੀਨੀ ਸਿੰਚਾਈ ਪਾਣੀ ਮੁਹਈਆ ਕਰਵਾਉਣ ਦੀ ਸਕੀਮ	0.00	0.00	0.00	0.00	0.00	0.00	5000.00	5000.00	0.00	300.00	300.00	0.00
	ਪੁਨਰਗਠਿਤ ਕੇਂਦਰੀ ਪ੍ਰੋਜੈਕਟਿਡ ਸਕੀਮ												
ਸੀ.ਐਸ (ਐਸ.ਡਬਲਿਊ. ਸੀ)- 22	ਖੇਤੀਬਾੜੀ ਦੀ ਸਹਾਇਤਾ ਲਈ ਰਾਸ਼ਟਰੀ ਮਿਸ਼ਨ	2500.00	400.00	76.92	125.00	52.41	300.00	100.00	400.00	18.00	6.00	24.00	0.00
	ਜੋੜ	26335.00	2908.60	912.04	426.25	379.78	300.00	12601.00	12901.00	18.00	756.06	774.06	0.00
	ਪਸ਼ੂ ਪਾਲਣ												
ਏ.ਐਚ-01	ਰਾਜਾਂ ਨੂੰ ਜਾਨਵਰਾਂ ਦੀ ਬਿਮਾਰੀ ਤੇ ਕਾਬੂ ਪਾਉਣ ਲਈ ਸਹਾਇਤਾ-ਬਿਮਾਰੀ ਮੁਕਤ ਖੇਤਰਾਂ ਦੀ ਸਥਾਪਨਾ (ਸੀ.ਐਸ-ਏ.ਐਚ(26) ਵਿਚ ਸ਼ਾਮਲ)	450.00	135.00	0.00	0.00	0.00	0.00	0.00	0.00	0.00	0.00	0.00	0.00
ਏ.ਐਚ-04	ਮੌਜੂਦਾ ਪਸ਼ੂ ਹਸਪਤਾਲਾਂ ਅਤੇ ਡਿਸਪੈਂਸਰੀਆਂ ਦੀ ਸਥਾਪਨਾ ਅਤੇ ਮਜ਼ਬੂਤੀਕਰਨ (ਸੀ.ਐਸ-ਏ.ਐਚ(26) ਵਿਚ ਸ਼ਾਮਲ)	1500.00	150.00	0.00	0.00	0.00	0.00	0.00	0.00	0.00	0.00	0.00	0.00
ਏ.ਐਚ-06	ਰਾਜ ਵਿੱਚ ਵੈਟਰਨਰੀ ਸੰਸਥਾਵਾਂ ਦਾ ਨਵੀਨੀਕਰਨ ਅਤੇ ਦਰਜਾ ਵਧਾਉਣਾ	2000.00	600.00	600.00	0.00	0.00	0.00	0.00	0.00	0.00	0.00	0.00	0.00
ਏ.ਐਚ-07	ਰਾਜ ਵਿਚ ਆਰ.ਆਈ.ਡੀ.ਐਫ-XVIII (ਨਾਬਾਰਡ) ਅਧੀਨ ਪਸ਼ੂ ਚਕਿਤਸਾ ਸੰਸਥਾਵਾਂ ਨੂੰ ਅਪਗ੍ਰੇਡ ਕਰਨਾ	2500.00	750.00	205.36	160.00	160.00	0.00	365.00	365.00	0.00	116.80	116.80	116.80
ਏ.ਐਚ-08	ਗੁਰੂ ਅੰਗਦ ਦੇਵ ਵੈਟਰਨਰੀ ਅਤੇ ਪਸ਼ੂ ਵਿਗਿਆਨ ਯੂਨੀਵਰਸਟੀ (ਗਾਡਵਾਸੂ) ਲਈ ਬੁਨਿਆਦੀ ਢਾਂਚੇ ਦੀ ਉਸਾਰੀ (ਨਬਾਰਡ) (80:20) ਅਤੇ ਏ.ਸੀ.ਏ	4000.00	1000.00	200.00	320.00	0.00	0.00	2000.00	2000.00	0.00	640.00	640.00	640.00

ਸਟੇਟਮੈਂਟ-V

ਅਨੁਸੂਚਿਤ ਜਾਤੀਆਂ ਸਬ ਪਲਾਨ 2015-16
ਸਕੀਮਵਾਰ ਵੰਡਣਯੋਗ ਉਪਬੰਧ ਅਤੇ ਖਰਚਾ

(₹ ਲੱਖਾਂ ਵਿੱਚ)

ਸਕੀਮ ਕੋਡ	ਸਬਹੈਡ/ ਸਕੀਮ	12ਵੀਂ ਯੋਜਨਾ (2012-17) ਪ੍ਰੋਜੈਕਟਡ		12ਵੀਂ ਪਲਾਨ ਐਸ.ਸੀ. ਐਸ.ਪੀ. ਖਰਚਾ (2012-14)	ਐਸ.ਸੀ.ਐਸ.ਪੀ 2014-15		ਸਾਲਾਨਾ ਯੋਜਨਾ 2015-16			ਐਸ.ਸੀ.ਐਸ.ਪੀ 2015-16			
		ਯੋਜਨਾ ਉਪਬੰਧ	ਐਸ.ਸੀ.ਐਸ.ਪੀ ਉਪਬੰਧ		ਪ੍ਰਵਾਨਿਤ ਉਪਬੰਧ	ਸੰਭਾਵਤ ਖਰਚਾ	ਪ੍ਰਵਾਨਿਤ ਉਪਬੰਧ			ਪ੍ਰਵਾਨਿਤ ਉਪਬੰਧ			ਕਾਲਮ 13 ਵਿੱਚੋਂ ਪੂੰਜੀ ਹਿੱਸਾ
							ਕੇਂਦਰੀ ਹਿੱਸਾ	ਰਾਜ ਦਾ ਹਿੱਸਾ	ਕੁੱਲ	ਕੇਂਦਰੀ ਹਿੱਸਾ	ਰਾਜ ਦਾ ਹਿੱਸਾ	ਕੁੱਲ	
1	2	3	4	5	6	7	8	9	10	11	12	13	14
ਏ.ਐਚ-09	ਆਰਆਈਡੀਐਫ-14 ਪ੍ਰੋਜੈਕਟ ਅਧੀਨ ਰਾਜ ਵਿੱਚ ਨਵੇਂ ਪੋਲੀਕਲੀਨਿਕਾਂ ਦੀ ਸਥਾਪਨਾ ਅਤੇ ਵੈਟਨਰੀ ਸੰਸਥਾਵਾਂ ਦਾ ਮਜ਼ਬੂਤੀਕਰਨ (ਨਾਬਾਰਡ) (90:10)	1500.00	450.00	20.00	0.32	3.49	0.00	312.00	312.00	0.00	99.84	99.84	99.84
ਏ.ਐਚ-10	ਆਰ.ਆਈ.ਡੀ.ਐਫ.-XIII ਪ੍ਰੋਜੈਕਟ ਅਧੀਨ ਨਵੇਂ ਵੈਟਨਰੀ ਪੋਲੀਕਲੀਨਿਕ ਉਸਾਰਨਾ ਅਤੇ ਪਹਿਲਾਂ ਤੋਂ ਚਲ ਰਹੀਆਂ ਵੈਟਨਰੀ ਸੰਸਥਾਵਾਂ ਨੂੰ ਬੁਨਿਆਦੀ ਢਾਂਚਾ ਅਤੇ ਹੋਰ ਸਾਜੋ-ਸਮਾਨ ਮੁਹੱਈਆ ਕਰਵਾ ਕੇ ਮਜ਼ਬੂਤ ਅਤੇ ਅੱਪਗਰੇਡ ਕਰਨਾ (ਨਾਬਾਰਡ)(80:20)	100.00	0.00	0.00	0.00	0.00	0.00	0.00	0.00	0.00	0.00	0.00	0.00
ਏ.ਐਚ-11	ਸ੍ਰੀ ਗੁਰੂ ਅੰਗਦ ਦੇਵ ਵੈਟਨਰੀ ਅਤੇ ਪਸ਼ੂ ਵਿਗਿਆਨ ਯੂਨੀਵਰਸਿਟੀ (ਗਾਡਵਾਸੂ) ਲੁਧਿਆਣਾ ਨੂੰ ਸਹਾਇਤਾ ਲਈ ਯੋਜਨਾ	11500.00	2875.00	325.00	0.00	0.00	0.00	0.00	0.00	0.00	0.00	0.00	0.00
ਏ.ਐਚ-12	ਰਾਜ ਵਿੱਚ ਸੂਰ ਪਾਲਣ ਦਾ ਵਿਕਾਸ	250.00	50.00	0.00	0.00	0.00	0.00	0.00	0.00	0.00	0.00	0.00	0.00
ਏ.ਐਚ-13	ਪਸ਼ੂ ਪਾਲਣ ਵਿਸਥਾਰ ਅਤੇ ਸਿਖਲਾਈ ਪ੍ਰੋਗਰਾਮ	1100.00	88.00	0.00	0.00	0.00	0.00	0.00	0.00	0.00	0.00	0.00	0.00
ਏ.ਐਚ-14	ਰਾਜ ਵਿੱਚ ਹੋਰ ਪਸ਼ੂ ਧਨ ਜਿਵੇਂ ਮੁਰਗੀ ਪਾਲਣ, ਬਕਰੀਆਂ, ਭੇਡਾਂ ਅਤੇ ਟਰਕੀ ਆਦਿ ਦੇ ਵਿਕਾਸ ਦੀ ਸਕੀਮ	300.00	90.00	4.20	0.00	0.00	0.00	0.00	0.00	0.00	0.00	0.00	0.00
ਏ.ਐਚ-15	ਚਾਰੇ ਦੇ ਸਰੋਤਾਂ ਦਾ ਵਿਕਾਸ ਅਤੇ ਇਸ ਦੀ ਪ੍ਰੋਮੋਸ਼ਿੰਗ	300.00	90.00	9.00	0.00	0.00	0.00	0.00	0.00	0.00	0.00	0.00	0.00
ਏ.ਐਚ-16	ਰਾਜ ਵਿੱਚ ਨਵੇਂ ਪਸ਼ੂ ਪੋਲੀਕਲੀਨਿਕਾਂ ਦੀ ਸਥਾਪਨਾ ਅਤੇ ਮੌਜੂਦਾ ਪੋਲੀਕਲੀਨਿਕਾਂ ਨੂੰ ਮਜ਼ਬੂਤ ਕਰਨਾ	1.00	0.00	0.00	0.00	0.00	0.00	0.00	0.00	0.00	0.00	0.00	0.00
ਏ.ਐਚ-17	ਪੰਜਾਬ ਪਸ਼ੂ ਭਲਾਈ ਬੋਰਡ ਲਈ ਗਰਾਂਟ-ਇੰਨ-ਏਡ	2500.00	250.00	0.00	0.00	0.00	0.00	0.00	0.00	0.00	0.00	0.00	0.00

ਸਟੇਟਮੈਂਟ-V

ਅਨੁਸੂਚਿਤ ਜਾਤੀਆਂ ਸਬ ਪਲਾਨ 2015-16
ਸਕੀਮਵਾਰ ਵੰਡਣਯੋਗ ਉਪਬੰਧ ਅਤੇ ਖਰਚਾ

(₹ ਲੱਖਾਂ ਵਿੱਚ)

ਸਕੀਮ ਕੋਡ	ਸਬਹੈਡ/ ਸਕੀਮ	12ਵੀਂ ਯੋਜਨਾ (2012-17) ਪ੍ਰੋਜੈਕਟਡ		12ਵੀਂ ਪਲਾਨ ਐਸ.ਸੀ. ਐਸ.ਪੀ. ਖਰਚਾ (2012-14)	ਐਸ.ਸੀ.ਐਸ.ਪੀ 2014-15		ਸਾਲਾਨਾ ਯੋਜਨਾ 2015-16			ਐਸ.ਸੀ.ਐਸ.ਪੀ 2015-16			
		ਯੋਜਨਾ ਉਪਬੰਧ	ਐਸ.ਸੀ.ਐਸ.ਪੀ ਉਪਬੰਧ		ਪ੍ਰਵਾਨਿਤ ਉਪਬੰਧ	ਸੰਭਾਵਤ ਖਰਚਾ	ਪ੍ਰਵਾਨਿਤ ਉਪਬੰਧ			ਪ੍ਰਵਾਨਿਤ ਉਪਬੰਧ			ਕਾਲਮ 13 ਵਿੱਚੋਂ ਪੂੰਜੀ ਹਿੱਸਾ
							ਕੇਂਦਰੀ ਹਿੱਸਾ	ਰਾਜ ਦਾ ਹਿੱਸਾ	ਕੁੱਲ	ਕੇਂਦਰੀ ਹਿੱਸਾ	ਰਾਜ ਦਾ ਹਿੱਸਾ	ਕੁੱਲ	
1	2	3	4	5	6	7	8	9	10	11	12	13	14
ਏ.ਐਚ-18	ਆਰ.ਆਈ.ਡੀ.ਐਫ-XVIII ਅਧੀਨ ਰਾਜ ਵਿੱਚ ਤਹਿਸੀਲ ਅਤੇ ਬਲਾਕ ਪੱਧਰ ਦੇ ਵੈਟਰਨਰੀ ਹਸਪਤਾਲਾਂ ਅਤੇ ਹੋਰ ਵੈਟਰਨਰੀ ਹਸਪਤਾਲਾਂ ਦੀਆਂ ਇਮਾਰਤਾਂ ਦੀ ਉਸਾਰੀ (ਨਾਬਰਡ) (95:5)	0.00	0.00	220.00	320.00	321.87	0.00	1000.00	1000.00	0.00	320.00	320.00	320.00
	ਪੁਨਰਗਠਿਤ ਕੇਂਦਰੀ ਪ੍ਰੋਜੈਕਟਡ ਸਕੀਮਾਂ												
ਸੀ.ਐਸ (ਏ.ਐਚ)-26	ਰਾਸ਼ਟਰੀ ਪਸ਼ੂਪਨ ਸਿਹਤ ਅਤੇ ਬਿਮਾਰੀਆਂ ਦੀ ਰੋਕਥਾਮ ਪ੍ਰੋਗਰਾਮ	0.00	0.00	14.16	804.16	424.64	500.00	110.00	610.00	160.00	35.18	195.18	66.64
ਸੀ.ਐਸ (ਏ.ਐਚ)-27	ਰਾਸ਼ਟਰੀ ਪਸ਼ੂਪਨ ਪ੍ਰਬੰਧਨ ਪ੍ਰੋਗਰਾਮ	0.00	0.00	0.00	509.76	215.04	150.00	50.00	200.00	48.00	16.00	64.00	0.00
	ਕੁਲ	28001.00	6528.00	1597.72	2114.24	1125.04	650.00	3837.00	4487.00	208.00	1227.82	1435.82	1243.28
	ਡੋਅਰੀ ਵਿਕਾਸ												
ਡੀ.ਡੀ-02	ਬਾਕੀ ਜਿਲਿਆਂ ਵਿੱਚ ਜਰੂਰੀ ਸਟਾਫ ਦੀ ਵਿਵਸਥਾ	3000.00	600.00	0.56	2.50	6.25	0.00	10.00	10.00	0.00	2.50	2.50	0.00
ਡੀ.ਡੀ-03	ਪੰਜਾਬ ਡੋਅਰੀ ਵਿਕਾਸ ਬੋਰਡ ਦਾ ਮਜਬੂਤੀਕਰਨ	10000.00	3300.00	140.00	3.20	3.20	0.00	0.00	0.00	0.00	0.00	0.00	0.00
ਡੀ.ਡੀ-04	ਡੋਅਰੀ ਫਾਰਮਾਂ ਦਾ ਮਸ਼ੀਨੀਕਰਨ	0.00	0.00	0.00	0.00	0.00	0.00	0.00	0.00	0.00	0.00	0.00	0.00
ਡੀ.ਡੀ-05	ਅਨੁਸੂਚਿਤ ਜਾਤੀਆਂ ਦੇ ਲਾਭਪਾਤਰੀਆਂ ਦੀ ਉਪਜੀਵਕਾ ਲਈ ਡੋਅਰੀ ਫਾਰਮਿੰਗ ਨੂੰ ਉਤਸ਼ਾਹਿਤ ਕਰਨਾ	0.00	0.00	0.00	90.00	90.00	0.00	100.00	100.00	0.00	100.00	100.00	0.00
	ਪੁਨਰਗਠਿਤ ਕੇਂਦਰੀ ਪ੍ਰੋਜੈਕਟਡ ਸਕੀਮ												
ਸੀ.ਐਸ (ਡੀ. ਡੀ)-25	ਡੋਅਰੀ ਵਿਕਾਸ ਲਈ ਰਾਸ਼ਟਰੀ ਯੋਜਨਾ (75:25)	3000.00	1000.00	0.00	352.00	423.76	0.00	0.00	0.00	0.00	0.00	0.00	0.00
	ਕੁਲ	16000.00	4900.00	140.56	447.70	523.21	0.00	110.00	110.00	0.00	102.50	102.50	0.00
	ਮੱਛੀ ਪਾਲਣ												
ਐਫ.ਐਚ-01	ਮੱਛੀ ਪਾਲਣ ਅਤੇ ਐਕਾਕਲਚਰ ਦਾ ਵਿਕਾਸ (75:25)	254.00	25.40	0.00	0.00	1.28	31.15	10.35	41.50	9.97	3.31	13.28	0.00
ਐਫ.ਐਚ-02	ਮੱਛੀ ਪਾਲਕਾਂ ਦੀ ਭਲਾਈ ਅਤੇ ਮੱਛੀ ਪਾਲਣ ਦੀ ਸਿਖਲਾਈ ਅਤੇ ਵਿਸਥਾਰ ਲਈ ਰਾਸ਼ਟਰੀ ਯੋਜਨਾ	7.75	0.00	0.00	0.00	0.00	0.00	0.00	0.00	0.00	0.00	0.00	0.00

ਸਟੇਟਮੈਂਟ-V

ਅਨੁਸੂਚਿਤ ਜਾਤੀਆਂ ਸਬ ਪਲਾਨ 2015-16
ਸਕੀਮਵਾਰ ਵੰਡਣਯੋਗ ਉਪਬੰਧ ਅਤੇ ਖਰਚਾ

(₹ ਲੱਖਾਂ ਵਿੱਚ)

ਸਕੀਮ ਕੋਡ	ਸਬਹੈਡ/ ਸਕੀਮ	12ਵੀਂ ਯੋਜਨਾ (2012-17) ਪ੍ਰੋਜੈਕਟਡ		12ਵੀਂ ਪਲਾਨ ਐਸ.ਸੀ. ਐਸ.ਪੀ. ਖਰਚਾ (2012-14)	ਐਸ.ਸੀ.ਐਸ.ਪੀ 2014-15		ਸਾਲਾਨਾ ਯੋਜਨਾ 2015-16			ਐਸ.ਸੀ.ਐਸ.ਪੀ 2015-16			
		ਯੋਜਨਾ ਉਪਬੰਧ	ਐਸ.ਸੀ.ਐਸ.ਪੀ ਉਪਬੰਧ		ਪ੍ਰਵਾਨਿਤ ਉਪਬੰਧ	ਸੰਭਾਵਤ ਖਰਚਾ	ਪ੍ਰਵਾਨਿਤ ਉਪਬੰਧ			ਪ੍ਰਵਾਨਿਤ ਉਪਬੰਧ			ਕਾਲਮ 13 ਵਿੱਚੋਂ ਪੂੰਜੀ ਹਿੱਸਾ
							ਕੇਂਦਰੀ ਹਿੱਸਾ	ਰਾਜ ਦਾ ਹਿੱਸਾ	ਕੁੱਲ	ਕੇਂਦਰੀ ਹਿੱਸਾ	ਰਾਜ ਦਾ ਹਿੱਸਾ	ਕੁੱਲ	
1	2	3	4	5	6	7	8	9	10	11	12	13	14
ਐਫ.ਐਚ-03	ਰਾਜ ਵਿੱਚ ਮੱਛੀ ਪਾਲਣ ਦਾ ਵਿਕਾਸ	3863.00	386.30	0.00	0.00	0.00	0.00	0.00	0.00	0.00	0.00	0.00	0.00
ਐਫ.ਐਚ-04	ਗੁਰੂ ਅੰਗਦ ਦੇਵ ਵੈਟਰਨਰੀ ਅਤੇ ਪਸ਼ੂ ਚਕਿਤਸਾ ਯੂਨੀਵਰਸਿਟੀ (ਗਾਡਵਾਸੂ) ਲੁਧਿਆਣਾ ਵਿਖੇ ਮੱਛੀ ਪਾਲਣ ਕਾਲਜ ਖੋਲਣ ਲਈ ਸਹਾਇਤਾ	1.00	0.00	0.00	0.00	0.00	0.00	0.00	0.00	0.00	0.00	0.00	0.00
	ਜੋੜ	4125.75	411.70	0.00	0.00	1.28	31.15	10.35	41.50	9.97	3.31	13.28	0.00
	ਸਹਿਕਾਰਤਾ												
ਸੀ.ਐਨ-01	ਡੋਅਰੀ ਸਹਿਕਾਰੀ ਸਭਾਵਾਂ ਨੂੰ ਉਨ੍ਹਾਂ ਦੇ ਘਾਟੇ ਪੂਰੇ ਕਰਨ ਲਈ ਵਿੱਤੀ ਸਹਾਇਤਾ (50:50)	3828.44	957.11	81.25	0.00	0.00	0.00	0.00	0.00	0.00	0.00	0.00	0.00
ਸੀ.ਐਨ-02	ਡੋਅਰੀ ਫਾਰਮ ਅਤੇ ਸਹਿਕਾਰੀ ਸਭਾਵਾਂ ਦੁੱਧ ਕੱਢਣ ਵਾਲੀਆਂ ਮਸ਼ੀਨਾਂ ਅਤੇ ਹੋਰ ਸਾਜ਼ ਸਮਾਨ ਦੇਣ ਲਈ ਡੋਅਰੀ ਸਹਿਕਾਰੀ ਸਭਾਵਾਂ ਨੂੰ ਵਿੱਤੀ ਸਹਾਇਤਾ	500.00	125.00	0.00	0.00	0.00	0.00	0.00	0.00	0.00	0.00	0.00	0.00
ਸੀ.ਐਨ-03	ਰਾਜ ਵਿੱਚ ਅਗਾਂਹ ਵਧੂ ਡੋਅਰੀ ਫਾਰਮਾਂ ਅਤੇ ਦੁੱਧ ਉਤਪਾਦਕਾਂ ਨੂੰ ਚਾਰੇ ਦੀ ਸੰਭਾਲ ਲਈ ਪਿਟ ਬਣਾਉਣ ਲਈ ਡੋਅਰੀ ਸਹਿਕਾਰਤਾ ਨੂੰ ਸਹਾਇਤਾ	500.00	125.00	0.00	0.00	0.00	0.00	0.00	0.00	0.00	0.00	0.00	0.00
	ਜੋੜ	4828.44	1207.11	81.25	0.00	0.00	0.00	0.00	0.00	0.00	0.00	0.00	0.00
	ਦਿਹਾਤੀ ਵਿਕਾਸ												
ੳ	ਦਿਹਾਤੀ ਵਿਕਾਸ ਲਈ ਵਿਸ਼ੇਸ਼ ਪ੍ਰੋਗਰਾਮ												
	ਜ਼ਿਲ੍ਹਾ ਪੱਧਰੀ ਸਕੀਮਾਂ												
ਆਰ.ਡੀ.ਐਸ. (ਡੀ)-01	ਸਵਰਣ ਜੈਯੰਤੀ ਗ੍ਰਾਮ ਸਵੈ-ਰੋਜ਼ਗਾਰ ਯੋਜਨਾ (75:25)	3080.00	1848.00	37.52	0.00	0.00	0.00	0.00	0.00	0.00	0.00	0.00	0.00
ਆਰ.ਡੀ.ਐਸ. (ਡੀ)-02	ਏਕੀਕ੍ਰਿਤ ਵੇਸਟਲੈਂਡ ਵਿਕਾਸ ਪ੍ਰੋਜੈਕਟ	500.00	0.00	0.00	0.00	0.00	0.00	0.00	0.00	0.00	0.00	0.00	0.00
ਆਰ.ਡੀ.ਐਸ. (ਡੀ)-04- ਆਰ.ਡੀ.ਐਸ (ਡੀ)-01(i)	ਦਿਹਾਤੀ ਹਾਟਾਂ ਦੀ ਸਥਾਪਨਾ (75:25) (ਸਿੱਧਾ ਜਾਰੀ)	1100.00	330.00	114.38	0.00	0.00	0.00	0.00	0.00	0.00	0.00	0.00	0.00

ਸਟੇਟਮੈਂਟ-V

ਅਨੁਸੂਚਿਤ ਜਾਤੀਆਂ ਸਬ ਪਲਾਨ 2015-16
ਸਕੀਮਵਾਰ ਵੰਡਣਯੋਗ ਉਪਬੰਧ ਅਤੇ ਖਰਚਾ

(₹ ਲੱਖਾਂ ਵਿੱਚ)

ਸਕੀਮ ਕੋਡ	ਸਬਹੈਡ/ ਸਕੀਮ	12ਵੀਂ ਯੋਜਨਾ (2012-17) ਪ੍ਰੋਜੈਕਟਡ		12ਵੀਂ ਪਲਾਨ ਐਸ.ਸੀ. ਐਸ.ਪੀ. ਖਰਚਾ (2012-14)	ਐਸ.ਸੀ.ਐਸ.ਪੀ 2014-15		ਸਾਲਾਨਾ ਯੋਜਨਾ 2015-16			ਐਸ.ਸੀ.ਐਸ.ਪੀ 2015-16			
		ਯੋਜਨਾ ਉਪਬੰਧ	ਐਸ.ਸੀ.ਐਸ.ਪੀ ਉਪਬੰਧ		ਪ੍ਰਵਾਨਿਤ ਉਪਬੰਧ	ਸੰਭਾਵਤ ਖਰਚਾ	ਪ੍ਰਵਾਨਿਤ ਉਪਬੰਧ			ਪ੍ਰਵਾਨਿਤ ਉਪਬੰਧ			ਕਾਲਮ 13 ਵਿੱਚੋਂ ਪੂੰਜੀ ਹਿੱਸਾ
							ਕੇਂਦਰੀ ਹਿੱਸਾ	ਰਾਜ ਦਾ ਹਿੱਸਾ	ਕੁੱਲ	ਕੇਂਦਰੀ ਹਿੱਸਾ	ਰਾਜ ਦਾ ਹਿੱਸਾ	ਕੁੱਲ	
1	2	3	4	5	6	7	8	9	10	11	12	13	14
ਆਰ.ਡੀ.ਐਸ (ਡੀ)-05- ਆਰ.ਡੀ.ਐਸ. (ਡੀ)-01(ii)	ਜ਼ਿਲ੍ਹਾ ਪੱਧਰ ਤੇ ਹਾਟਾਂ ਦੀ ਸਥਾਪਨਾ (75:25) (ਸਿੱਧਾ ਜਾਰੀ)	50.00	0.00	0.00	0.00	0.00	0.00	0.00	0.00	0.00	0.00	0.00	0.00
ਆਰ.ਡੀ.ਐਸ. (ਡੀ)-06- ਆਰ.ਡੀ.ਐਸ. (ਡੀ)-01(iii)	ਰਾਜ ਪੱਧਰ ਤੇ ਹਾਟਾਂ ਦੀ ਸਥਾਪਨਾ (75:25) (ਸਿੱਧਾ ਜਾਰੀ)	50.00	0.00	0.00	0.00	0.00	0.00	0.00	0.00	0.00	0.00	0.00	0.00
ਆਰ.ਡੀ.ਐਸ. (ਡੀ)-09	ਮਹਿਲਾ ਕਿਸਾਨ ਸਸ਼ਕਤੀਕਰਨ ਪਰਿਯੋਜਨਾ (ਐਮ.ਕੇ.ਐਸ.ਪੀ) (ਕੇਂਦਰ : ਰਾਜ) (75:25)	589.17	29.29	0.00	0.00	0.00	0.00	0.00	0.00	0.00	0.00	0.00	0.00
	ਪੁਨਰਗਠਿਤ ਕੇਂਦਰੀ ਪ੍ਰੋਜੈਕਟਿਡ ਸਕੀਮਾਂ												
ਸੀ.ਐਸ (ਆਰ.ਡੀ.ਐਸ) -05	ਪੱਛੜਿਆ ਖੇਤਰ ਗਰਾਂਟ ਫੰਡ (100% ਭਾਰਤ ਸਰਕਾਰ)												
	(i) ਜਿਲਾ ਕੰਪੋਨੈਂਟ	25000.00	7500.00	449.40	838.40	475.84	1.00	0.00	1.00	0.32	0.00	0.32	0.32
	(ii) ਰਾਜ ਕੰਪੋਨੈਂਟ	0.00	0.00	0.00	32.00								
ਸੀ.ਐਸ (ਆਰ.ਡੀ.ਐਸ)- 06	ਏਕੀਕ੍ਰਿਤ ਵਾਟਰਸ਼ੈਡ ਪ੍ਰਬੰਧਨ ਪ੍ਰੋਗਰਾਮ (ਆਈ.ਡਬਲਊ.ਐਮ.ਪੀ (90:10)	10000.00	0.00	20.00	960.00	412.48	1198.00	297.00	1495.00	383.00	95.00	478.00	0.00
ਸੀ.ਐਸ ਆਰ.ਡੀ.ਐਸ)- 12	ਰਾਸ਼ਟਰੀ ਦਿਹਾਤੀ ਉਪਜੀਵਿਕਾ ਮਿਸ਼ਨ (ਐਨ.ਆਰ.ਐਲ.ਐਮ) (ਸੀ.ਐਸ:ਐਸ.ਐਸ) (75:25) ਸਮੇਤ ਡੀ.ਆਰ.ਡੀ.ਏ	100000.00	50000.00	229.89	1210.00	645.00	2530.00	843.00	3373.00	782.50	260.75	1043.25	0.00
	ਉਪ ਜੋੜ (ੳ)	140369.17	59707.29	851.19	3040.40	1533.32	3729.00	1140.00	4869.00	1165.82	355.75	1521.57	0.32
ਅ	ਦਿਹਾਤੀ ਰੋਜਗਾਰ												
	ਰਾਜ ਪੱਧਰੀ ਸਕੀਮ												
	ਪੁਨਰਗਠਿਤ ਕੇਂਦਰੀ ਪ੍ਰੋਜੈਕਟਿਡ ਸਕੀਮਾਂ												
ਸੀ.ਐਸ (ਆਰ. ਡੀ.ਈ)- 9	ਰਾਸ਼ਟਰੀ ਦਿਹਾਤੀ ਰੋਜਗਾਰ ਗਰਾਂਟੀ ਸਕੀਮ (90:10)(ਸਿੱਧਾ ਜਾਰੀ)	66000.00	52800.00	3124.50	19800.00	17168.80	21200.00	2100.00	23300.00	16960.00	1680.00	18640.00	0.00
	ਉਪ ਜੋੜ (ਅ)	66000.00	52800.00	3124.50	19800.00	17168.80	21200.00	2100.00	23300.00	16960.00	1680.00	18640.00	0.00

ਸਟੇਟਮੈਂਟ-V

ਅਨੁਸੂਚਿਤ ਜਾਤੀਆਂ ਸਬ ਪਲਾਨ 2015-16
ਸਕੀਮਵਾਰ ਵੰਡਣਯੋਗ ਉਪਬੰਧ ਅਤੇ ਖਰਚਾ

(₹ ਲੱਖਾਂ ਵਿੱਚ)

ਸਕੀਮ ਕੋਡ	ਸਬਹੈਡ/ ਸਕੀਮ	12ਵੀਂ ਯੋਜਨਾ (2012-17) ਪ੍ਰੋਜੈਕਟਡ		12ਵੀਂ ਪਲਾਨ ਐਸ.ਸੀ. ਐਸ.ਪੀ. ਖਰਚਾ (2012-14)	ਐਸ.ਸੀ.ਐਸ.ਪੀ 2014-15		ਸਾਲਾਨਾ ਯੋਜਨਾ 2015-16			ਐਸ.ਸੀ.ਐਸ.ਪੀ 2015-16			
		ਯੋਜਨਾ ਉਪਬੰਧ	ਐਸ.ਸੀ.ਐਸ.ਪੀ ਉਪਬੰਧ		ਪ੍ਰਵਾਨਿਤ ਉਪਬੰਧ	ਸੰਭਾਵਤ ਖਰਚਾ	ਪ੍ਰਵਾਨਿਤ ਉਪਬੰਧ			ਪ੍ਰਵਾਨਿਤ ਉਪਬੰਧ			ਕਾਲਮ 13 ਵਿੱਚੋਂ ਪੂੰਜੀ ਹਿੱਸਾ
							ਕੇਂਦਰੀ ਹਿੱਸਾ	ਰਾਜ ਦਾ ਹਿੱਸਾ	ਕੁੱਲ	ਕੇਂਦਰੀ ਹਿੱਸਾ	ਰਾਜ ਦਾ ਹਿੱਸਾ	ਕੁੱਲ	
1	2	3	4	5	6	7	8	9	10	11	12	13	14
ੲ	ਦਿਹਾਤੀ ਹਾਉਸਿੰਗ												
	ਜ਼ਿਲ੍ਹਾ ਪੱਧਰੀ ਸਕੀਮ												
ਸੀ.ਐਸ (ਆਰ. ਡੀ. ਈ)- 8	ਇੰਦਰਾ ਅਵਾਸ ਯੋਜਨਾ (75:25)	7700.00	6160.00	307.71	3294.40	2880.00	2600.00	867.00	3467.00	2080.00	693.60	2773.60	2773.60
	ਉਪ ਜੋੜ (ੲ)	7700.00	6160.00	307.71	3294.40	2880.00	2600.00	867.00	3467.00	2080.00	693.60	2773.60	2773.60
ਸ	ਹੋਰ ਦਿਹਾਤੀ ਵਿਕਾਸ ਪ੍ਰੋਗਰਾਮ												
ਆਰ.ਡੀ.ਓ. (ਐਸ)-02/03	ਬੁਨਿਆਦੀ ਢਾਂਚੇ ਅਤੇ ਸੰਸਥਾਗਤ ਕਾਰਜਾਂ ਦੇ ਮਜ਼ਬੂਤੀਕਰਨ ਲਈ ਗਰਾਂਟ (ਮਾਣਯੋਗ ਮੁਖ ਮੰਤਰੀ ਜੀ ਦਾ ਅਖਤਿਆਰੀ ਕੋਟਾ)	5000.00	1500.00	598.36	320.00	384.00	0.00	1000.00	1000.00	0.00	320.00	320.00	320.00
ਆਰ.ਡੀ.ਓ. (ਐਸ)-05	ਰਾਜ ਦੇ ਵਿੱਤ ਕਮਿਸ਼ਨ ਦੁਆਰਾ ਪੰਚਾਇਤੀ ਰਾਜ ਸੰਸਥਾਵਾਂ ਨੂੰ ਸਿਫਾਰਸ ਕੀਤੀ ਗ੍ਰਾਂਟ ਵਿੱਚੋਂ ਪਿੰਡ ਵਿਕਾਸ ਫੰਡ ਲਈ ਯੋਗਦਾਨ	0.10	0.00	0.00	0.00	0.00	0.00	0.00	0.00	0.00	0.00	0.00	0.00
ਆਰ.ਡੀ.ਓ. (ਐਸ)-06-ਆਰ.ਡੀ.ਓ. (ਐਸ) 07	ਅਨੁਸੂਚਿਤ ਜਾਤੀ ਬਸਤੀਆਂ/ਪਿੰਡਾਂ ਵਿੱਚ ਸਫਾਈ ਵੱਲ ਖਾਸ ਧਿਆਨ ਦੇ ਕੇ ਵਾਤਾਵਰਣ ਸੁਧਾਰਨਾ	0.10	0.10	0.00	0.00	0.00	0.00	0.00	0.00	0.00	0.00	0.00	0.00
ਆਰ.ਡੀ.ਓ. (ਐਸ)-07-ਆਰ.ਡੀ.ਓ. (ਐਸ)-09	ਪਿੰਡਾਂ/ਚਾਣੀਆਂ ਵਿੱਚ ਰਸਤਿਆਂ/ਡਰੇਨਾਂ ਦੀ ਉਸਾਰੀ/ਪੱਕੀਆਂ ਇੰਟਾਂ ਲਗਾਉਣਾ	100000.00	30000.00	1200.00	0.00	0.00	0.00	0.00	0.00	0.00	0.00	0.00	0.00
ਆਰ.ਡੀ.ਓ. (ਐਸ)-08-ਆਰ.ਡੀ.ਓ. (ਐਸ)-10	50% ਤੋਂ ਵੱਧ ਅਨੁਸੂਚਿਤ ਜਾਤੀ ਵੱਸੋਂ ਵਾਲੇ ਪਿੰਡਾਂ ਦਾ ਆਧੁਨਿਕੀਕਰਣ ਅਤੇ ਸੁਧਾਰ	2500.00	2500.00	51.60	0.00	0.00	0.00	0.00	0.00	0.00	0.00	0.00	0.00
ਆਰ.ਡੀ.ਓ.(ਐਸ)-10-ਆਰ.ਡੀ.ਓ. (ਐਸ)-12	ਜ਼ਿਲ੍ਹਾ ਪ੍ਰੀਸ਼ਦਾਂ ਦੇ ਸਹਾਇਕ ਸਿਹਤ ਕੇਂਦਰਾਂ ਦਾ ਦਰਜਾ ਵਧਾਉਣਾ ਅਤੇ ਮੁਰੰਮਤ (ਏ.ਸੀ.ਏ 2010-11)	5000.00	1500.00	86.00	0.00	0.00	0.00	0.00	0.00	0.00	0.00	0.00	0.00

ਸਟੇਟਮੈਂਟ-V

ਅਨੁਸੂਚਿਤ ਜਾਤੀਆਂ ਸਬ ਪਲਾਨ 2015-16
ਸਕੀਮਵਾਰ ਵੰਡਣਯੋਗ ਉਪਬੰਧ ਅਤੇ ਖਰਚਾ

(₹ ਲੱਖਾਂ ਵਿੱਚ)

ਸਕੀਮ ਕੋਡ	ਸਬਹੈਡ/ ਸਕੀਮ	12ਵੀਂ ਯੋਜਨਾ (2012-17) ਪ੍ਰੋਜੈਕਟਡ		12ਵੀਂ ਪਲਾਨ ਐਸ.ਸੀ. ਐਸ.ਪੀ. ਖਰਚਾ (2012-14)	ਐਸ.ਸੀ.ਐਸ.ਪੀ 2014-15		ਸਾਲਾਨਾ ਯੋਜਨਾ 2015-16			ਐਸ.ਸੀ.ਐਸ.ਪੀ 2015-16			
		ਯੋਜਨਾ ਉਪਬੰਧ	ਐਸ.ਸੀ.ਐਸ.ਪੀ ਉਪਬੰਧ		ਪ੍ਰਵਾਨਿਤ ਉਪਬੰਧ	ਸੰਭਾਵਤ ਖਰਚਾ	ਪ੍ਰਵਾਨਿਤ ਉਪਬੰਧ			ਪ੍ਰਵਾਨਿਤ ਉਪਬੰਧ			ਕਾਲਮ 13 ਵਿੱਚੋਂ ਪੂੰਜੀ ਹਿੱਸਾ
							ਕੇਂਦਰੀ ਹਿੱਸਾ	ਰਾਜ ਦਾ ਹਿੱਸਾ	ਕੁੱਲ	ਕੇਂਦਰੀ ਹਿੱਸਾ	ਰਾਜ ਦਾ ਹਿੱਸਾ	ਕੁੱਲ	
1	2	3	4	5	6	7	8	9	10	11	12	13	14
ਆਰ.ਡੀ.ਓ. (ਐਸ)-11- ਆਰ.ਡੀ.ਓ. (ਐਸ)-13	ਰਾਸ਼ਟਰੀ ਗ੍ਰਾਮ ਸਵਰਾਜ ਯੋਜਨਾ ਅਧੀਨ ਗ੍ਰਾਮ ਪੰਚਾਇਤ ਦੇ ਪੱਧਰ ਤੇ ਪੰਚਾਇਤ ਘਰਾਂ ਦੀ ਉਸਾਰੀ (75:25) (ਸਿਧਾ ਜਾਰੀ)	10000.00	3000.00	99.00	0.00	0.00	0.00	0.00	0.00	0.00	0.00	0.00	0.00
ਆਰ.ਡੀ.ਓ. (ਐਸ) -12- ਆਰ. ਡੀ.ਓ. ਐਸ)-14	ਦਿਹਾਤੀ ਖੇਤਰਾਂ ਵਿੱਚ ਪਖਾਨਿਆਂ ਦੀ ਉਸਾਰੀ (ਨਾਬਾਰਡ)	24000.00	14400.00	1126.00	1200.00	300.00	0.00	100.00	100.00	0.00	60.00	60.00	60.00
ਆਰ.ਡੀ.ਓ. (ਐਸ)-15- ਆਰ. ਡੀ.ਓ. (ਐਸ)-2	ਗਰੀਬ ਵਰਗਾਂ ਦੀ ਪਹਿਚਾਣ ਲਈ ਪੀਲੇ ਕਾਰਡ ਜਾਰੀ ਕਰਨਾ	20.00	0.00	0.00	0.00	0.00	0.00	0.00	0.00	0.00	0.00	0.00	0.00
	ਪੁਨਰਗਠਿਤ ਕੇਂਦਰੀ ਪ੍ਰੋਜੈਕਟਿਡ ਸਕੀਮ												
ਸੀ.ਐਸ (ਆਰ.ਡੀ.ਓ)-7	ਰਾਜੀਵ ਗਾਂਧੀ ਪੰਚਾਇਤ ਸਸ਼ਕਤੀਕਰਨ ਯੋਜਨਾ (75:25) (ਸਿਧਾ ਜਾਰੀ)	200.00	24.00	15.00	725.00	231.80	0.10	0.10	0.20	0.02	0.02	0.04	0.00
	ਜਿਲ੍ਹਾ ਪੱਧਰੀ ਸਕੀਮਾਂ												
ਆਰ.ਡੀ.ਓ. (ਡੀ)-01	ਪਿੰਡਾਂ ਵਿੱਚ ਪਖਾਨਿਆਂ ਦੀ ਉਸਾਰੀ (ਏ .ਸੀ. ਏ 2009-10 ਅਤੇ 2010-11)	0.10	0.00	227.19	0.00	0.00	0.00	0.00	0.00	0.00	0.00	0.00	0.00
	ਬਲਾਕ ਗਰਾਂਟਸ												
ਬੀ.ਜੀ-2/ ਆਰ.ਡੀ.ਓ. (ਡੀ)-02	ਪਿੰਡਾਂ ਦੇ ਟੋਭਿਆਂ ਦਾ ਸੁਧਾਰ ਅਤੇ ਕਾਇਮ ਕਰਨਾ ਅਤੇ ਗੰਦੇ ਪਾਣੀ ਦਾ ਨਿਕਾਸ	500.00	150.00	11.80	4000.00	1200.00	0.00	200.00	200.00	0.00	80.00	80.00	80.00
ਆਰ.ਡੀ.ਓ.(ਡੀ)- 03/ ਆਰ.ਡੀ.ਓ(ਡੀ)- 4	ਸਰਵ ਸੰਮਤੀ ਨਾਲ ਚੁਣੀਆਂ ਗਈਆਂ ਗ੍ਰਾਮ ਪੰਚਾਇਤਾਂ ਨੂੰ ਉਤਸ਼ਾਹਿਤ ਕਰਨ ਲਈ ਗ੍ਰਾਂਟਾਂ ਦੇਣਾ	0.10	0.00	0.00	0.00	0.00	0.00	0.00	0.00	0.00	0.00	0.00	0.00
ਆਰ.ਡੀ.ਓ. (ਡੀ)-04	ਮਹਿਲਾ ਮੰਡਲਾਂ ਨੂੰ ਉਤਸ਼ਾਹਿਤ ਕਰਨ ਅਤੇ ਸੁਧਾਰ ਲਈ ਇਮਾਰਤਾਂ ਦੀ ਉਸਾਰੀ	25000.00	7500.00	0.00	0.00	0.00	0.00	0.00	0.00	0.00	0.00	0.00	0.00

ਸਟੇਟਮੈਂਟ-V

ਅਨੁਸੂਚਿਤ ਜਾਤੀਆਂ ਸਬ ਪਲਾਨ 2015-16
ਸਕੀਮਵਾਰ ਵੰਡਣਯੋਗ ਉਪਬੰਧ ਅਤੇ ਖਰਚਾ

(₹ ਲੱਖਾਂ ਵਿੱਚ)

ਸਕੀਮ ਕੋਡ	ਸਬਹੈਡ/ ਸਕੀਮ	12ਵੀਂ ਯੋਜਨਾ (2012-17) ਪ੍ਰੋਜੈਕਟਡ		12ਵੀਂ ਪਲਾਨ ਐਸ.ਸੀ. ਐਸ.ਪੀ. ਖਰਚਾ (2012-14)	ਐਸ.ਸੀ.ਐਸ.ਪੀ 2014-15		ਸਾਲਾਨਾ ਯੋਜਨਾ 2015-16			ਐਸ.ਸੀ.ਐਸ.ਪੀ 2015-16			
		ਯੋਜਨਾ ਉਪਬੰਧ	ਐਸ.ਸੀ.ਐਸ.ਪੀ ਉਪਬੰਧ		ਪ੍ਰਵਾਨਿਤ ਉਪਬੰਧ	ਸੰਭਾਵਤ ਖਰਚਾ	ਪ੍ਰਵਾਨਿਤ ਉਪਬੰਧ			ਪ੍ਰਵਾਨਿਤ ਉਪਬੰਧ			ਕਾਲਮ 13 ਵਿੱਚੋਂ ਪੂੰਜੀ ਹਿੱਸਾ
							ਕੇਂਦਰੀ ਹਿੱਸਾ	ਰਾਜ ਦਾ ਹਿੱਸਾ	ਕੁੱਲ	ਕੇਂਦਰੀ ਹਿੱਸਾ	ਰਾਜ ਦਾ ਹਿੱਸਾ	ਕੁੱਲ	
1	2	3	4	5	6	7	8	9	10	11	12	13	14
ਆਰ.ਡੀ.ਓ. (ਡੀ)- 05	ਪੰਚਾਇਤੀ ਜਮੀਨਾਂ ਨੂੰ ਪੱਧਰ ਕਰਨਾ	1000.00	300.00	0.00	0.00	0.00	0.00	0.00	0.00	0.00	0.00	0.00	0.00
	ਉਪ ਜੋੜ (ਸ)	173220.40	60874.10	3414.95	6245.00	2115.80	0.10	1300.10	1300.20	0.02	460.02	460.04	460.00
	ਜੋੜ (ਉ+ਅ+ੳ+ਸ)	387289.57	179541.39	7698.35	32379.80	23697.92	27529.10	5407.10	32936.20	20205.84	3189.37	23395.21	3233.92
	ਪ੍ਰਵਾਸੀ ਭਾਰਤੀ ਮਾਮਲੇ												
ਐਨ.ਆਰ. ਆਈ-01	ਪ੍ਰਵਾਸੀ ਭਾਰਤੀਆਂ ਦੇ ਸਹਿਯੋਗ ਨਾਲ ਪੇਂਡੂ/ਸ਼ਹਿਰੀ ਖੇਤਰਾਂ ਵਿੱਚ ਬੁਨਿਆਦੀ ਢਾਂਚਾ ਸਹੂਲਤਾਂ ਅਤੇ ਹੋਰ ਸਮੂਹਿਕ ਵਿਕਾਸ ਕਾਰਜਾਂ ਲਈ ਰਾਜ ਸਰਕਾਰ ਦਾ ਯੋਗਦਾਨ	2500.00	750.00	45.00	220.00	80.00	0.00	550.00	550.00	0.00	220.00	220.00	220.00
	ਜੋੜ	2500.00	750.00	45.00	220.00	80.00	0.00	550.00	550.00	0.00	220.00	220.00	220.00
	ਸਿੰਜਾਈ ਅਤੇ ਹੜ੍ਹ ਨਿਯੰਤ੍ਰਣ												
	ੳ ਵੱਡੀ ਅਤੇ ਮੱਧ ਦਰਜੇ ਦੀ ਸਿੰਜਾਈ												
ਆਈ.ਆਰ- 05	ਲਾਡੂਕਾ ਡਿਸਟਰੀਬਿਊਟਰੀ ਪ੍ਰਣਾਲੀ ਦੇ ਕੰਢਿਆਂ ਦਾ ਸੁਧਾਰ (ਆਰ.ਆਈ.ਡੀ.ਐਫ XII (95:5))	284.03	14.20	2.74	0.00	1.61	0.00	0.00	0.00	0.00	0.00	0.00	0.00
ਆਈ.ਆਰ- 08	ਰਣਜੀਤ ਸਾਗਰ ਡੈਮ ਦੇ ਰਹਿੰਦੇ ਕੰਮ ਪੂਰੇ ਕਰਨਾ ਅਤੇ ਸੁਰੱਖਿਆ ਕਾਰਜ	5475.00	273.75	0.00	0.00	0.00	0.00	0.00	0.00	0.00	0.00	0.00	0.00
ਆਈ.ਆਰ- 09	ਫੇਸ-1 ਚੈਨਲਾਂ ਦੀ ਲਾਈਨਿੰਗ (ਜਮੀਨ ਦੇ ਮੁਆਵਜ਼ੇ ਦੀ ਦੇਣਦਾਰੀ)	0.00	0.00	0.00	0.00	0.58	0.00	0.00	0.00	0.00	0.00	0.00	0.00
ਆਈ.ਆਰ- 10	ਬੁਰਜੀ 0 ਤੋਂ 172000 ਤੱਕ ਘੱਗਰ ਬ੍ਰਾਂਚ ਦੀ ਸਾਇਡ-ਲਾਈਨਿੰਗ (ਆਰ.ਆਈ.ਡੀ.ਐਫ XV) (95:5)	0.00	0.00	89.73	0.00	0.00	0.00	0.00	0.00	0.00	0.00	0.00	0.00
ਆਈ.ਆਰ- 13	ਸਿੰਚਾਈ ਵਿਭਾਗ ਵਿੱਚ ਲੋਕ ਸੂਚਨਾ ਪ੍ਰਬੰਧ ਪ੍ਰਣਾਲੀ ਲਾਗੂ ਕਰਨਾ	520.00	26.00	0.00	0.00	0.00	0.00	0.00	0.00	0.00	0.00	0.00	0.00
ਆਈ.ਆਰ- 15	ਨਹਿਰਾਂ ਦੀ ਸਫਾਈ ਅਤੇ ਅਪਗਰਾਡੇਸ਼ਨ (ਵਨ ਟਾਈਮ ਏ.ਸੀ.ਏ- 2013-14)	0.00	0.00	0.00	0.00	0.00	0.00	1500.00	1500.00	0.00	90.00	90.00	90.00
	ਨਵੀਂ ਸਕੀਮ												
ਆਈ.ਆਰ-16	ਪ੍ਰਧਾਨ ਮੰਤਰੀ ਕ੍ਰਿਸੀ ਸਿੰਚਾਈ ਯੋਜਨਾ	0.00	0.00	0.00	0.00	0.00	2000.00	0.00	2000.00	120.00	0.00	120.00	120.00

ਸਟੇਟਮੈਂਟ-V

ਅਨੁਸੂਚਿਤ ਜਾਤੀਆਂ ਸਬ ਪਲਾਨ 2015-16
ਸਕੀਮਵਾਰ ਵੰਡਣਯੋਗ ਉਪਬੰਧ ਅਤੇ ਖਰਚਾ

(₹ ਲੱਖਾਂ ਵਿੱਚ)

ਸਕੀਮ ਕੋਡ	ਸਬਹੈਡ/ ਸਕੀਮ	12ਵੀਂ ਯੋਜਨਾ (2012-17) ਪ੍ਰੋਜੈਕਟਡ		12ਵੀਂ ਪਲਾਨ ਐਸ.ਸੀ. ਐਸ.ਪੀ. ਖਰਚਾ (2012-14)	ਐਸ.ਸੀ.ਐਸ.ਪੀ 2014-15		ਸਾਲਾਨਾ ਯੋਜਨਾ 2015-16			ਐਸ.ਸੀ.ਐਸ.ਪੀ 2015-16			
		ਯੋਜਨਾ ਉਪਬੰਧ	ਐਸ.ਸੀ.ਐਸ.ਪੀ ਉਪਬੰਧ		ਪ੍ਰਵਾਨਿਤ ਉਪਬੰਧ	ਸੰਭਾਵਤ ਖਰਚਾ	ਪ੍ਰਵਾਨਿਤ ਉਪਬੰਧ			ਪ੍ਰਵਾਨਿਤ ਉਪਬੰਧ			ਕਾਲਮ 13 ਵਿੱਚੋਂ ਪੂੰਜੀ ਹਿੱਸਾ
							ਕੇਂਦਰੀ ਹਿੱਸਾ	ਰਾਜ ਦਾ ਹਿੱਸਾ	ਕੁੱਲ	ਕੇਂਦਰੀ ਹਿੱਸਾ	ਰਾਜ ਦਾ ਹਿੱਸਾ	ਕੁੱਲ	
1	2	3	4	5	6	7	8	9	10	11	12	13	14
	ਪੁਨਰਗਠਿਤ ਕੇਂਦਰੀ ਪ੍ਰੋਜੈਕਟਡ ਸਕੀਮ												
ਸੀ.ਐਸ (ਆਈ.ਆਰ)- 17	ਵੇਗਮਈ ਸਿੰਚਾਈ ਲਾਭ ਪ੍ਰੋਗਰਾਮ (ਏ.ਆਈ.ਬੀ.ਪੀ)	171019.00	8550.95	263.62	2223.80	267.15	21419.00	15416.00	36835.00	1285.14	924.96	2210.10	2210.10
	ਉਪ ਜੋੜ (ਓ)	177298.03	8864.90	356.09	2223.80	269.34	23419.00	16916.00	40335.00	1405.14	1014.96	2420.10	2420.10
ਅ	ਮਾਈਨਰ ਸਿੰਜਾਈ												
ਐਮ.ਆਈ-01	ਬਨੂੜ ਨਹਿਰ ਦਾ ਗੈਰ-ਬਾਰਾਮਾਹੀ ਤੋਂ ਬਾਰਾਮਾਹੀ ਵਿਚ ਤਬਦੀਲੀਕਰਨ (ਆਰ.ਆਈ.ਡੀ.ਐਫ. XII) (95:5)	2144.00	214.40	0.00	0.05	1.00	0.00	1.00	1.00	0.00	0.06	0.06	0.06
ਐਮ.ਆਈ- 02	ਕੰਢੀ ਖੇਤਰ ਵਿਚ ਡੂੰਘੇ ਟਿਊਬਵੈਲਾਂ ਅਤੇ ਟਿਊਬਵੈਲਾਂ ਲਈ ਹੋਰ ਸਕੀਮਾਂ (ਆਰ.ਆਈ.ਡੀ.ਐਫ.-X (95:5) (ਮੁਕੰਮਲ)	0.00	0.00	0.00	10.00	6.73	0.00	200.00	200.00	0.00	12.00	12.00	12.00
ਐਮ.ਆਈ- 04	ਕੰਢੀ ਖੇਤਰ ਵਿੱਚ 280 ਡੂੰਘੇ ਟਿਊਬਵੈਲ ਲਗਾਉਣਾ (ਆਰ.ਆਈ.ਡੀ.ਐਫH-XV) (95:5)	0.00	0.00	84.65	320.00	175.00	0.00	3894.00	3894.00	0.00	233.64	233.64	233.64
ਐਮ.ਆਈ- 05	9 ਨਵੇਂ ਡੈਮਾਂ ਦੀ ਉਸਾਰੀ (ਆਰ.ਆਈ.ਡੀ.ਐਫ-XIII) (95:5)	30000.00	1500.00	95.10	150.00	130.00	0.00	2500.00	2500.00	0.00	150.00	150.00	150.00
ਐਮ.ਆਈ- 07	ਧਰਤੀ ਹੇਠਲੇ ਪਾਣੀ ਦੇ ਘਟ ਰਹੇ ਪੱਧਰ ਦਾ ਬਨਾਵਟੀ ਰੀਚਾਰਜ ਕਰਨਾ (ਆਰ.ਆਈ.ਡੀ.ਐਫ-XIII) (95:5)	1100.00	55.00	8.10	0.00	27.50	0.00	0.00	0.00	0.00	0.00	0.00	0.00
ਐਮ.ਆਈ- 08(ii)	ਹੋਰ ਬੁਨਿਆਦੀ ਢਾਂਚਾ ਸਬੰਧੀ ਕੰਮ ਸਮੇਤ ਇੱਕ ਵਾਰ ਏ.ਸੀ.ਏ-2011-12	50000.00	2500.00	51.00	79.85	105.00	0.00	0.00	0.00	0.00	0.00	0.00	0.00
ਐਮ.ਆਈ-09	ਪਾਣੀ ਦੇ ਸਰੋਤਾਂ ਦੀ ਏਕੀਕ੍ਰਿਤ ਵਰਤੋਂ (ਡਬਲਿਊ.ਐਸ)	6100.00	305.00	0.00	0.00	0.00	0.00	0.00	0.00	0.00	0.00	0.00	0.00
ਐਮ.ਆਈ-10	ਮੌਜੂਦਾ ਟਿਊਬਵੈਲਾਂ ਦੀ ਪ੍ਰਤਿਸਥਾਪਨਾ/ਨਵੀਨੀਕਰਨ	600.00	30.00	2.25	0.00	0.00	0.00	0.00	0.00	0.00	0.00	0.00	0.00

ਸਟੇਟਮੈਂਟ-V

ਅਨੁਸੂਚਿਤ ਜਾਤੀਆਂ ਸਬ ਪਲਾਨ 2015-16
ਸਕੀਮਵਾਰ ਵੰਡਣਯੋਗ ਉਪਬੰਧ ਅਤੇ ਖਰਚਾ

(₹ ਲੱਖਾਂ ਵਿੱਚ)

ਸਕੀਮ ਕੋਡ	ਸਬਹੈਡ/ ਸਕੀਮ	12ਵੀਂ ਯੋਜਨਾ (2012-17) ਪ੍ਰੋਜੈਕਟਡ		12ਵੀਂ ਪਲਾਨ ਐਸ.ਸੀ. ਐਸ.ਪੀ. ਖਰਚਾ (2012-14)	ਐਸ.ਸੀ.ਐਸ.ਪੀ 2014-15		ਸਾਲਾਨਾ ਯੋਜਨਾ 2015-16			ਐਸ.ਸੀ.ਐਸ.ਪੀ 2015-16			
		ਯੋਜਨਾ ਉਪਬੰਧ	ਐਸ.ਸੀ.ਐਸ.ਪੀ ਉਪਬੰਧ		ਪ੍ਰਵਾਨਿਤ ਉਪਬੰਧ	ਸੰਭਾਵਤ ਖਰਚਾ	ਪ੍ਰਵਾਨਿਤ ਉਪਬੰਧ			ਪ੍ਰਵਾਨਿਤ ਉਪਬੰਧ			ਕਾਲਮ 13 ਵਿੱਚੋਂ ਪੂੰਜੀ ਹਿੱਸਾ
				ਕੇਂਦਰੀ ਹਿੱਸਾ			ਰਾਜ ਦਾ ਹਿੱਸਾ	ਕੁੱਲ	ਕੇਂਦਰੀ ਹਿੱਸਾ	ਰਾਜ ਦਾ ਹਿੱਸਾ	ਕੁੱਲ		
1	2	3	4	5	6	7	8	9	10	11	12	13	14
ਐਮ.ਆਈ-11	ਚੈਨਲ ਅਤੇ ਡਿਸਟਰੀਬਿਊਟਰੀਆਂ ਦੀ ਉਸਾਰੀ ਅਤੇ ਲਾਈਨਿੰਗ ਆਰ.ਆਈ.ਡੀ.ਐਫ-XIV (95:5)	0.00	0.00	0.00	0.00	0.00	0.00	0.00	0.00	0.00	0.00	0.00	0.00
ਐਮ.ਆਈ-12	ਬੁਢੇ ਨਾਲੇ ਰਾਹੀਂ ਲੁਧਿਆਣਾ ਸਹਿਰ ਦੇ ਘਰੇਲੂ ਸੀਵਰੇਜ ਦਾ ਸੀਵਰੇਜ ਪਲਾਟ ਰਾਹੀਂ ਟਰੀਟਮੈਂਟ ਅਤੇ ਵਾਟਰ ਕੋਰਸਸ ਅਤੇ ਡਿਸਟਰੀਬਿਊਟਰੀ ਨੈਟਵਰਕ ਨੂੰ ਜੋੜਨਾ (ਵਨ ਟਾਂਈਮ ਏ ਸੀ.ਏ 2013-14)	0.00	0.00	0.00	0.00	0.00	0.00	1.00	1.00	0.00	0.06	0.06	0.06
	ਨਵੀਂ ਸਕੀਮ												
ਐਮ.ਆਈ-13	ਮਾਈਨਰ ਅਤੇ ਡਿਸਟਰੀਬਿਊਟਰੀ ਦੀ ਮੁਰੰਮਤ ਅਤੇ ਮੁੜ ਉਸਾਰੀ (ਆਰ.ਆਈ.ਡੀ.ਐਫ-20) (95:5)	0.00	0.00	0.00	0.00	0.00	0.00	13500.00	13500.00	0.00	810.00	810.00	810.00
	ਬਲਾਕ ਗਰਾਟਸ												
ਬੀ.ਜੀ (ਐਮ. ਆਈ-5 (i)	ਡਿਸਟਰੀਬਿਊਟਰੀਜ਼/ਮਾਈਨਰਜ਼ ਦੀ ਉਸਾਰੀ/ ਰੀਮਾਡਲਿੰਗ-ਤੇਰਵਾਂ ਵਿੱਤ ਕਮਿਸ਼ਨ	0.00	0.00	286.00	250.00	625.00	1.00	0.00	1.00	0.00	0.00	0.00	0.00
	ਉਪ ਜੋੜ (ਅ)	89944.00	4604.40	527.10	809.90	1070.23	1.00	20096.00	20097.00	0.00	1205.76	1205.76	1205.76
	ਕਮਾਂਡ ਏਰੀਆ ਵਿਕਾਸ ਅਤੇ ਜਲ ਪ੍ਰਬੰਧ ਪ੍ਰੋਗਰਾਮ												
ਸੀ.ਏ.ਡੀ-06	ਅਬੋਹਰ ਬ੍ਰਾਂਚ ਨਹਿਰ (ਯੂ) ਦੇ ਫਰੀਦਕੋਟ ਜਿਲ੍ਹੇ ਵਿੱਚ ਕੰਢਿਆਂ ਦੀ ਮੁਰੰਮਤ (ਆਰ.ਆਈ.ਡੀ.ਐਫ-XV) (95:5)												
	(i) ਫਰੀਦਕੋਟ ਜਿਲਾ	12238.00	1223.80	459.92	300.00	300.00	0.00	2700.00	2700.00	0.00	270.00	270.00	270.00
	(ii) ਹੋਰ ਜਿਲੇ	0.00	0.00	135.00	400.00	150.00	0.00	3000.00	3000.00	0.00	300.00	300.00	300.00
ਸੀ.ਏ.ਡੀ-07	ਭਾਖੜਾ ਮੇਨ ਬ੍ਰਾਂਚ (ਬੀ ਐਮ ਬੀ) ਦੇ ਪਾਣੀ ਦੇ ਵਹਾਅ ਲਈ ਲਾਈਨਿੰਗ ਆਰ.ਆਈ.ਡੀ.ਐਫ- XVI (95:5)	8940.00	894.00	397.55	200.00	150.00	0.00	2000.00	2000.00	0.00	200.00	200.00	200.00

ਸਟੇਟਮੈਂਟ-V

ਅਨੁਸੂਚਿਤ ਜਾਤੀਆਂ ਸਬ ਪਲਾਨ 2015-16
ਸਕੀਮਵਾਰ ਵੰਡਣਯੋਗ ਉਪਬੰਧ ਅਤੇ ਖਰਚਾ

(₹ ਲੱਖਾਂ ਵਿੱਚ)

ਸਕੀਮ ਕੋਡ	ਸਬਹੈਡ/ ਸਕੀਮ	12ਵੀਂ ਯੋਜਨਾ (2012-17) ਪ੍ਰੋਜੈਕਟ		12ਵੀਂ ਪਲਾਨ ਐਸ.ਸੀ. ਐਸ.ਪੀ. ਖਰਚਾ (2012-14)	ਐਸ.ਸੀ.ਐਸ.ਪੀ 2014-15		ਸਾਲਾਨਾ ਯੋਜਨਾ 2015-16			ਐਸ.ਸੀ.ਐਸ.ਪੀ 2015-16			
		ਯੋਜਨਾ ਉਪਬੰਧ	ਐਸ.ਸੀ.ਐਸ.ਪੀ ਉਪਬੰਧ		ਪ੍ਰਵਾਨਿਤ ਉਪਬੰਧ	ਸੰਭਾਵਤ ਖਰਚਾ	ਪ੍ਰਵਾਨਿਤ ਉਪਬੰਧ			ਪ੍ਰਵਾਨਿਤ ਉਪਬੰਧ			ਕਾਲਮ 13 ਵਿੱਚੋਂ ਪੂੰਜੀ ਹਿੱਸਾ
				ਕੇਂਦਰੀ ਹਿੱਸਾ			ਰਾਜ ਦਾ ਹਿੱਸਾ	ਕੁੱਲ	ਕੇਂਦਰੀ ਹਿੱਸਾ	ਰਾਜ ਦਾ ਹਿੱਸਾ	ਕੁੱਲ		
1	2	3	4	5	6	7	8	9	10	11	12	13	14
ਸੀ.ਏ.ਡੀ-08	ਨਹਿਰ ਪ੍ਰਣਾਲੀ ਦੇ ਸਰਹੰਦ ਫੀਡਰ ਪਾਰਟ-2 ਤੇ ਫੀਲਡ ਚੈਨਲਾਂ ਦੀ ਉਸਾਰੀ (ਆਰ.ਆਈ.ਡੀ.ਐਫ.-XIX) (95:5)	0.00	0.00	0.00	67.10	40.00	0.00	200.00	200.00	0.00	20.00	20.00	20.00
ਸੀ.ਏ.ਡੀ-09	ਨਹਿਰ ਪ੍ਰਣਾਲੀ ਦੇ ਬਠਿੰਡਾ ਫੀਡਰ ਪਾਰਟ-2 ਤੇ ਫੀਲਡ ਚੈਨਲਾਂ ਦੀ ਉਸਾਰੀ (ਆਰ.ਆਈ.ਡੀ.ਐਫ.-XIX) (95:5)	0.00	0.00	0.00	84.90	30.00	0.00	200.00	200.00	0.00	20.00	20.00	20.00
	ਨਵੀਂ ਸਕੀਮ												
ਸੀ.ਏ.ਡੀ-11	ਰਾਜ ਵਿਚ ਵੱਖ ਵੱਖ ਡਿਸਟਰੀਬਿਊਟਰੀਜ਼ ਫੀਲਡ ਚੈਨਲ ਦੀ ਉਸਾਰੀ ਅਤੇ ਮੁਰੰਮਤ (ਆਰ.ਆਈ.ਡੀ.ਐਫ. XX)	0.00	0.00	0.00	0.00	0.00	0.00	5000.00	5000.00	0.00	500.00	500.00	500.00
	ਪੁਨਰਗਠਿਤ ਕੇਂਦਰੀ ਪ੍ਰੋਜੈਕਟ ਸਕੀਮ												
ਸੀ.ਐਸ (ਸੀ.ਏ.ਡੀ)-17	ਵੇਗਮਈ ਸਿੰਚਾਈ ਲਾਭ ਪ੍ਰੋਗਰਾਮ (ਏ.ਆਈ.ਬੀ.ਪੀ)	97128.53	9712.86	1350.86	3581.50	1093.00	0.00	8001.00	8001.00	0.00	800.10	800.10	800.10
	ਉਪ ਜੋੜ (ੳ)	118306.53	11830.66	2343.33	4633.50	1763.00	0.00	21101.00	21101.00	0.00	2110.10	2110.10	2110.10
ਸ	ਹੜ੍ਹ ਅਤੇ ਸੇਮ ਕੰਟਰੋਲ												
ਐਫ.ਸੀ-01	ਸੰਗਰੂਰ ਜ਼ਿਲ੍ਹੇ ਵਿਚ ਖਨੌਰੀ ਤੋਂ ਕਰੇਲ ਤੱਕ ਘੱਗਰ ਨਦੀ ਦੇ ਕੰਢਿਆਂ ਨੂੰ ਚੌੜਾ ਕਰਨਾ ਅਤੇ ਪੱਕੀ ਉਸਾਰੀ (ਆਰ.ਆਈ.ਡੀ.ਐਫ.-XII) (95:5)	500.00	25.00	29.66	38.40	10.00	0.00	300.00	300.00	0.00	18.00	18.00	18.00
ਐਫ.ਸੀ-02	ਸੇਮ ਵਿਰੋਧੀ/ਡਰੇਨਜ ਅਤੇ ਹੜ੍ਹ ਨਿਯੰਤ੍ਰਣ ਕਾਰਜਾਂ ਲਈ ਪ੍ਰੋਜੈਕਟ (ਆਰ.ਆਈ.ਡੀ.ਐਫ.-XIII) (95:5)	100.00	5.00	0.00	0.00	0.00	0.00	0.00	0.00	0.00	0.00	0.00	0.00
ਐਫ.ਸੀ-08	ਰਾਜ ਵਿਚ ਲਿੰਕ ਡਰੇਨ/ ਸੇਮ ਕੰਟਰੋਲ, ਹੜ੍ਹ ਕੰਟਰੋਲ ਅਤੇ ਡਰੇਨਜ ਦੇ ਕੰਮ (ਆਰ.ਆਈ.ਡੀ.ਐਫ.- XIV)(95:5)	3822.00	191.10	65.81	25.00	1.00	0.00	100.00	100.00	0.00	6.00	6.00	6.00

ਸਟੇਟਮੈਂਟ-V

ਅਨੁਸੂਚਿਤ ਜਾਤੀਆਂ ਸਬ ਪਲਾਨ 2015-16
ਸਕੀਮਵਾਰ ਵੰਡਣਯੋਗ ਉਪਬੰਧ ਅਤੇ ਖਰਚਾ

(₹ ਲੱਖਾਂ ਵਿੱਚ)

ਸਕੀਮ ਕੋਡ	ਸਬਹੈਡ/ ਸਕੀਮ	12ਵੀਂ ਯੋਜਨਾ (2012-17) ਪ੍ਰੋਜੈਕਟਡ		12ਵੀਂ ਪਲਾਨ ਐਸ.ਸੀ. ਐਸ.ਪੀ. ਖਰਚਾ (2012-14)	ਐਸ.ਸੀ.ਐਸ.ਪੀ 2014-15		ਸਾਲਾਨਾ ਯੋਜਨਾ 2015-16			ਐਸ.ਸੀ.ਐਸ.ਪੀ 2015-16			
		ਯੋਜਨਾ ਉਪਬੰਧ	ਐਸ.ਸੀ.ਐਸ.ਪੀ ਉਪਬੰਧ		ਪ੍ਰਵਾਨਿਤ ਉਪਬੰਧ	ਸੰਭਾਵਤ ਖਰਚਾ	ਪ੍ਰਵਾਨਿਤ ਉਪਬੰਧ			ਪ੍ਰਵਾਨਿਤ ਉਪਬੰਧ			ਕਾਲਮ 13 ਵਿੱਚੋਂ ਪੂੰਜੀ ਹਿੱਸਾ
							ਕੇਂਦਰੀ ਹਿੱਸਾ	ਰਾਜ ਦਾ ਹਿੱਸਾ	ਕੁੱਲ	ਕੇਂਦਰੀ ਹਿੱਸਾ	ਰਾਜ ਦਾ ਹਿੱਸਾ	ਕੁੱਲ	
1	2	3	4	5	6	7	8	9	10	11	12	13	14
ਐਫ.ਸੀ-11	ਸਤਲੁਜ ,ਬਿਆਸ ਅਤੇ ਰਾਵੀ ਦਰਿਆ ਤੇ ਅਪਾਤਕਲੀਨ ਹੜ ਸੁਰੱਖਿਆ ਮੁਹਈਆ ਕਰਵਾਉਣਾ (95:5) (ਆਰ.ਆਈ.ਡੀ.ਐਫ. XVII)	0.00	0.00	0.00	25.00	20.00	0.00	500.00	500.00	0.00	30.00	30.00	30.00
ਐਫ.ਸੀ-16	ਰਾਜ ਵਿੱਚ ਹੜਾਂ ਅਤੇ ਸੇਮ ਦੀ ਸਮੱਸਿਆ ਤੇ ਕਾਬੂ ਪਾਉਣ ਲਈ ਉਪਾਓ ਆਰ.ਆਈ.ਡੀ.ਐਫ. XIX(95:5)	0.00	0.00	0.00	100.00	115.00	0.00	3000.00	3000.00	0.00	180.00	180.00	180.00
ਐਫ.ਸੀ-17	ਨਾਲਿਆਂ ਦੀ ਸਫਾਈ ਅਤੇ ਅਪਗਰੇਡੇਸ਼ਨ (ਓ.ਟੀ.ਏ.ਸੀ.ਏ 2013-14)	0.00	0.00	0.00	75.00	75.00	0.00	0.00	0.00	0.00	0.00	0.00	0.00
	ਬਲਾਕ ਗਰਾਟਸ												
ਐਫ.ਸੀ-12/ ਐਫ.ਸੀ-(18)	ਪੰਜਾਬ ਦੇ ਦੱਖਣ ਪੱਛਮੀ ਜਿਲਿਆ ਵਿੱਚ ਸੇਮ ਦੀ ਸਮੱਸਿਆ ਦੇ ਹਲ ਲਈ ਏਕੀਕ੍ਰਿਤ ਪ੍ਰੋਜੈਕਟ (ਏ.ਸੀ.ਏ 75:25)	0.00	0.00	0.00	250.00	250.00	15000.00	0.00	15000.00	900.00	0.00	900.00	900.00
ਬੀ.ਜੀ(ਐਫ.ਸੀ)- 05/ ਐਫ.ਸੀ-10	ਰਾਜ ਵਿੱਚ ਸੇਮ ਦੀ ਸਮੱਸਿਆ ਦੇ ਹਲ ਲਈ ਉਪਾਉ-ਤੋਰਵਾਂ ਵਿੱਤ ਕਮਿਸ਼ਨ	20000.00	1000.00	446.00	250.00	400.00	1.00	0.00	1.00	0.00	0.00	0.00	0.00
	ਪੁਨਰਗਠਿਤ ਕੇਂਦਰੀ ਪ੍ਰੋਜੈਕਟ ਸਕੀਮਾਂ												
ਸੀ.ਐਸ (ਐਫ.ਸੀ-17)	ਸਿੰਚਾਈ ਪ੍ਰੋਗਰਾਮ ਵਿੱਚ ਤੇਜੀ ਲਿਆਉਣਾ (ਏ.ਆਈ.ਬੀ.ਪੀ)	37500.00	1875.00	61.65	200.00	15.00	0.00	5.00	5.00	0.00	0.30	0.30	0.30
	ਉਪ ਜੋੜ (ਸ)	61922.00	3096.10	603.12	963.40	886.00	15001.00	3905.00	18906.00	900.00	234.30	1134.30	1134.30
	ਕੁਲ (ਓ+ਅ+ਦ+ਸ)	447470.56	28396.06	3829.64	8630.60	3988.57	38421.00	62018.00	100439.00	2305.14	4565.12	6870.26	6870.26
	ਉਰਜਾ ਦੇ ਗੈਰ-ਰਵਾਇਤੀ ਸਰੋਤ												
ਐਨ.ਸੀ-03	ਪੰਜਾਬ ਵਿੱਚ ਸੋਲਰ ਫੋਟੋਵੋਲਟਿਕ ਪ੍ਰਦਰਸ਼ਨੀ ਪ੍ਰੋਗਰਾਮ (30:30:40) (ਕੇਂਦਰੀ ਹਿੱਸਾ: ਰਾਜ ਦਾ ਹਿੱਸਾ: ਲਾਭਪਾਤਰੀਆਂ ਦਾ ਹਿੱਸਾ)	870.00	230.97	10.00	0.32	0.00	0.00	50.00	50.00	0.00	16.00	16.00	16.00
ਐਨ.ਸੀ-09	ਜਵਾਹਰ ਲਾਲ ਨਹਿਰੂ ਸੋਲਰ ਮਿਸ਼ਨ ਅਧੀਨ ਐਸ.ਪੀ.ਵੀ. ਵਾਟਰ ਪਿੰਗ ਪ੍ਰੋਗਰਾਮ (ਕੇਂਦਰ:ਰਾਜ:ਲਾਭਪਾਤਰੀ) (30:40:30)	1380.00	360.00	0.00	0.32	0.00	0.00	250.00	250.00	0.00	80.00	80.00	80.00

ਸਟੇਟਮੈਂਟ-V

ਅਨੁਸੂਚਿਤ ਜਾਤੀਆਂ ਸਬ ਪਲਾਨ 2015-16
ਸਕੀਮਵਾਰ ਵੰਡਣਯੋਗ ਉਪਬੰਧ ਅਤੇ ਖਰਚਾ

(₹ ਲੱਖਾਂ ਵਿੱਚ)

ਸਕੀਮ ਕੋਡ	ਸਬਹੈਡ/ ਸਕੀਮ	12ਵੀਂ ਯੋਜਨਾ (2012-17) ਪ੍ਰੋਜੈਕਟ		12ਵੀਂ ਪਲਾਨ ਐਸ.ਸੀ. ਐਸ.ਪੀ. ਖਰਚਾ (2012-14)	ਐਸ.ਸੀ.ਐਸ.ਪੀ 2014-15		ਸਾਲਾਨਾ ਯੋਜਨਾ 2015-16			ਐਸ.ਸੀ.ਐਸ.ਪੀ 2015-16			
		ਯੋਜਨਾ ਉਪਬੰਧ	ਐਸ.ਸੀ.ਐਸ.ਪੀ ਉਪਬੰਧ		ਪ੍ਰਵਾਨਿਤ ਉਪਬੰਧ	ਸੰਭਾਵਤ ਖਰਚਾ	ਪ੍ਰਵਾਨਿਤ ਉਪਬੰਧ			ਪ੍ਰਵਾਨਿਤ ਉਪਬੰਧ			ਕਾਲਮ 13 ਵਿੱਚੋਂ ਪੂੰਜੀ ਹਿੱਸਾ
							ਕੇਂਦਰੀ ਹਿੱਸਾ	ਰਾਜ ਦਾ ਹਿੱਸਾ	ਕੁੱਲ	ਕੇਂਦਰੀ ਹਿੱਸਾ	ਰਾਜ ਦਾ ਹਿੱਸਾ	ਕੁੱਲ	
1	2	3	4	5	6	7	8	9	10	11	12	13	14
ਐਨ.ਸੀ-10	ਸੋਲਰ ਵਾਟਰ ਹੀਟਿੰਗ ਸਕੀਮ (ਕੇਦਰ:ਰਾਜ:ਲਾਭਪਾਤਰੀ) (50:25:25)	840.00	336.00	0.00	0.00	0.00	0.00	0.00	0.00	0.00	0.00	0.00	0.00
ਐਨ.ਸੀ-10(i)	ਵਿਸ਼ੇਸ਼ ਏਰੀਆ ਪ੍ਰਦਰਸ਼ਨੀ ਪ੍ਰੋਗਰਾਮ (ਕੇਦਰ:ਰਾਜ) (50:50)	3150.00	0.00	0.00	0.00	0.00	0.00	0.00	0.00	0.00	0.00	0.00	0.00
	ਨਵੀਂ ਸਕੀਮਾਂ												
ਐਨ.ਸੀ-13	ਜਵਾਹਰ ਲਾਲ ਨਹਿਰੂ ਸੋਲਰ ਮਿਸ਼ਨ ਅਧੀਨ ਰਾਜ ਵਿੱਚ ਔਰਤਾਂ ਲਈ ਸੋਲਰ ਕੁਕਰ ਪ੍ਰੋਗਰਾਮ (ਕੇਦਰ:ਰਾਜ:ਲਾਭਪਾਤਰੀ) (30:40:30)	0.00	0.00	0.00	0.00	0.00	0.00	70.00	70.00	0.00	22.40	22.40	0.00
ਐਨ.ਸੀ-14	ਆਫ ਗਰੀਡ ਸੋਲਰ ਪ੍ਰੋਗਰਾਮ ਅਧੀਨ ਅਨੁਸੂਚਿਤ ਜਾਤੀਆਂ ਲਈ ਛੱਤਾਂ ਉਪਰ ਸੋਲਰ ਦਾ ਪਾਈਲਟ ਪ੍ਰੋਜੈਕਟ (50:50)	0.00	0.00	0.00	0.00	0.00	0.00	150.00	150.00	0.00	150.00	150.00	150.00
	ਜੋੜ	6240.00	926.97	10.00	0.64	0.00	0.00	520.00	520.00	0.00	268.40	268.40	246.00
	ਉਦਯੋਗ ਅਤੇ ਖਣਿਜ												
ਵੀ.ਐਸ.ਆਈ-07	ਰਾਜ ਦੇ ਅਨੁਸੂਚਿਤ ਜਾਤੀ ਸ਼ਿਲਪਕਾਰਾਂ ਨੂੰ ਮੰਡੀਕਰਨ ਦੀਆਂ ਸਹੂਲਤਾਂ ਉਪਲੱਬਧ ਕਰਵਾਉਣ ਲਈ ਜਿਲ੍ਹਾ ਸ਼ਿਲਪਕਾਰ ਹੱਟ ਕੇਂਦਰਾਂ ਦੀ ਸਥਾਪਨਾ	500.00	500.00	0.00	0.00	0.00	0.00	0.00	0.00	0.00	0.00	0.00	0.00
ਵੀ.ਐਸ.ਆਈ-09	ਸੂਚਨਾ ਅਤੇ ਤਕਨਾਲੋਜੀ ਖੇਤਰ ਵਿੱਚ ਮਨੁੱਖੀ ਸਾਧਨਾਂ ਦਾ ਵਿਕਾਸ ਆਈ.ਟੀ./ ਆਈ.ਟੀ.ਈ.ਐਸ (ਆਈ ਟੀ ਵਿਭਾਗ ਵਿੱਚ ਤਬਦੀਲ)	2500.00	625.00	0.00	0.00	0.00	0.00	0.00	0.00	0.00	0.00	0.00	0.00
	ਜੋੜ	3000.00	1125.00	0.00	0.00	0.00	0.00	0.00	0.00	0.00	0.00	0.00	0.00
	ਸੂਚਨਾ ਤਕਨਾਲੋਜੀ												
ਆਈ.ਟੀ.-03	ਸੂਚਨਾ ਅਤੇ ਤਕਨਾਲੋਜੀ ਖੇਤਰ ਵਿੱਚ ਮਨੁੱਖੀ ਸਾਧਨਾਂ ਦਾ ਵਿਕਾਸ (ਉਦਯੋਗ ਅਤੇ ਖਣਿਜ ਸਬ ਹੈਡ ਤੋਂ ਤਬਦੀਲ ਹੋਈ ਸਕੀਮ)	0.00	0.00	0.00	0.00	3.50	0.00	50.00	50.00	0.00	12.50	12.50	5.00
	ਜੋੜ	0.00	0.00	0.00	0.00	3.50	0.00	50.00	50.00	0.00	12.50	12.50	5.00

ਸਟੇਟਮੈਂਟ-V

ਅਨੁਸੂਚਿਤ ਜਾਤੀਆਂ ਸਬ ਪਲਾਨ 2015-16
ਸਕੀਮਵਾਰ ਵੰਡਣਯੋਗ ਉਪਬੰਧ ਅਤੇ ਖਰਚਾ

(₹ ਲੱਖਾਂ ਵਿੱਚ)

ਸਕੀਮ ਕੋਡ	ਸਬਹੈਡ/ ਸਕੀਮ	12ਵੀਂ ਯੋਜਨਾ (2012-17) ਪ੍ਰੋਜੈਕਟਡ		12ਵੀਂ ਪਲਾਨ ਐਸ.ਸੀ. ਐਸ.ਪੀ. ਖਰਚਾ (2012-14)	ਐਸ.ਸੀ.ਐਸ.ਪੀ 2014-15		ਸਾਲਾਨਾ ਯੋਜਨਾ 2015-16			ਐਸ.ਸੀ.ਐਸ.ਪੀ 2015-16			
		ਯੋਜਨਾ ਉਪਬੰਧ	ਐਸ.ਸੀ.ਐਸ.ਪੀ ਉਪਬੰਧ		ਪ੍ਰਵਾਨਿਤ ਉਪਬੰਧ	ਸੰਭਾਵਤ ਖਰਚਾ	ਪ੍ਰਵਾਨਿਤ ਉਪਬੰਧ			ਪ੍ਰਵਾਨਿਤ ਉਪਬੰਧ			ਕਾਲਮ 13 ਵਿੱਚੋਂ ਪੂੰਜੀ ਹਿੱਸਾ
							ਕੇਂਦਰੀ ਹਿੱਸਾ	ਰਾਜ ਦਾ ਹਿੱਸਾ	ਕੁੱਲ	ਕੇਂਦਰੀ ਹਿੱਸਾ	ਰਾਜ ਦਾ ਹਿੱਸਾ	ਕੁੱਲ	
1	2	3	4	5	6	7	8	9	10	11	12	13	14
	ਸੜਕਾਂ ਅਤੇ ਪੁੱਲ												
ਆਰ.ਬੀ-01	ਸੜਕ ਬੁਨਿਆਦੀ ਢਾਂਚੇ ਲਈ ਵਿਸ਼ਵ ਬੈਂਕ ਸਕੀਮ (75:25)	42438.00	2122.00	1133.00	750.00	475.00	0.00	10000.00	10000.00	0.00	500.00	500.00	500.00
ਆਰ.ਬੀ-02	ਸੜਕਾਂ ਦੇ ਨਿਰਮਾਣ/ਚੌੜਾ ਕਰਨ ਅਤੇ ਪੁੱਲਾਂ ਦੇ ਨਿਰਮਾਣ ਅਤੇ ਬੁਨਿਆਦੀ ਢਾਂਚੇ ਲਈ ਨਾਬਾਰਡ ਦੁਆਰਾ ਸਹਾਇਤਾ ਪ੍ਰਾਪਤ ਪ੍ਰਾਜੈਕਟ ਆਰਆਈਡੀਐਫ-(V-XII) (XIII-XVI) (80:20)	155000.00	7750.00	413.00	50.00	0.00	0.00	0.00	0.00	0.00	0.00	0.00	0.00
ਆਰ.ਬੀ-04	ਮੌਜੂਦਾ ਸੜਕਾਂ ਨੂੰ ਚੌੜਾ ਕਰਨਾ ਅਤੇ ਦਰਜਾ ਵਧਾਉਣਾ	52000.00	2600.00	90.00	0.00	48.00	0.00	1.00	1.00	0.00	0.00	0.00	0.00
ਆਰ.ਬੀ-04(ii)	ਪ੍ਰਧਾਨ ਮੰਤਰੀ ਗ੍ਰਾਮ ਸੜਕ ਯੋਜਨਾ ਅਧੀਨ ਸੜਕਾਂ ਦੀ ਅੱਪਗਰੇਡੇਸ਼ਨ ਲਈ ਰਾਜ ਦਾ ਹਿੱਸਾ	7500.00	375.00	54.00	0.00	55.00	0.00	1.00	1.00	0.00	0.00	0.00	0.00
ਆਰ.ਬੀ-04(iii)	ਪ੍ਰਧਾਨ ਮੰਤਰੀ ਗ੍ਰਾਮ ਸੜਕ ਯੋਜਨਾ ਅਧੀਨ ਸੜਕਾਂ ਦੇ ਰੱਖ ਰਖਾਵ ਲਈ ਰਾਜ ਦਾ ਹਿੱਸਾ	42500.00	2125.00	0.00	0.00	0.00	0.00	0.00	0.00	0.00	0.00	0.00	0.00
ਆਰ.ਬੀ-05	ਆਰ.ਆਈ.ਡੀ.ਐਫ-XIX ਅਧੀਨ 380 ਦਿਹਾਤੀ ਸੜਕਾਂ ਦੀ ਅੱਪਗਰੇਡੇਸ਼ਨ (80:20) (ਨਾਬਾਰਡ)	0.00	0.00	0.00	1000.00	1000.00	0.00	1.00	1.00	0.00	0.05	0.05	0.05
ਆਰ.ਬੀ-06	ਦਿਹਾਤੀ ਖੇਤਰਾਂ ਵਿੱਚ ਲਿੰਕ ਸੜਕਾਂ ਅਤੇ ਬੁਨਿਆਦੀ ਢਾਂਚੇ ਦਾ ਵਿਕਾਸ ਲਈ ਪ੍ਰੋਜੈਕਟ (ਆਰ.ਡੀ.ਐਫ ਤਹਿਤ ਫੰਡਿੰਗ)	0.00	0.00	0.00	1500.00	1500.00	0.00	40000.00	40000.00	0.00	2000.00	2000.00	2000.00
	ਨਵੀਆਂ ਸਕੀਮਾਂ												
ਆਰ.ਬੀ-09	ਪੇਂਡੂ ਵਿਕਾਸ ਫੰਡ ਵਿੱਚੋਂ ਫਾਈਨਾਸ ਕੀਤੀਆਂ ਜਾਣ ਵਾਲੀਆਂ ਦਿਹਾਤੀ ਸੜਕਾਂ ਦੀ ਮਜ਼ਬੂਤੀ	0.00	0.00	0.00	0.00	0.00	0.00	30000.00	30000.00	0.00	1500.00	1500.00	1500.00
ਆਰ.ਬੀ-10	ਪਲਾਨ ਸੜਕਾਂ ਦੀ ਸਪੈਸਲ ਮੁਰੰਮਤ	0.00	0.00	0.00	0.00	0.00	0.00	15000.00	15000.00	0.00	750.00	750.00	750.00
	ਬਲਾਕ ਗਰਾਟਜ												
ਬੀ.ਜੀ-06 (ਆਰ.ਬੀ-03)	ਕੇਂਦਰੀ ਸੜਕ ਫੰਡ (ਸੀ.ਆਰ.ਐਫ)	45000.00	2250.00	638.00	350.00	350.00	7000.00	0.00	7000.00	350.00	0.00	350.00	350.00

ਸਟੇਟਮੈਂਟ-V

ਅਨੁਸੂਚਿਤ ਜਾਤੀਆਂ ਸਬ ਪਲਾਨ 2015-16
ਸਕੀਮਵਾਰ ਵੰਡਣਯੋਗ ਉਪਬੰਧ ਅਤੇ ਖਰਚਾ

(₹ ਲੱਖਾਂ ਵਿੱਚ)

ਸਕੀਮ ਕੋਡ	ਸਬਹੈਡ/ ਸਕੀਮ	12ਵੀਂ ਯੋਜਨਾ (2012-17) ਪ੍ਰੋਜੈਕਟਡ		12ਵੀਂ ਪਲਾਨ ਐਸ.ਸੀ. ਐਸ.ਪੀ. ਖਰਚਾ (2012-14)	ਐਸ.ਸੀ.ਐਸ.ਪੀ 2014-15		ਸਾਲਾਨਾ ਯੋਜਨਾ 2015-16			ਐਸ.ਸੀ.ਐਸ.ਪੀ 2015-16			
		ਯੋਜਨਾ ਉਪਬੰਧ	ਐਸ.ਸੀ.ਐਸ.ਪੀ ਉਪਬੰਧ		ਪ੍ਰਵਾਨਿਤ ਉਪਬੰਧ	ਸੰਭਾਵਤ ਖਰਚਾ	ਪ੍ਰਵਾਨਿਤ ਉਪਬੰਧ			ਪ੍ਰਵਾਨਿਤ ਉਪਬੰਧ			ਕਾਲਮ 13 ਵਿੱਚੋਂ ਪੂੰਜੀ ਹਿੱਸਾ
							ਕੇਂਦਰੀ ਹਿੱਸਾ	ਰਾਜ ਦਾ ਹਿੱਸਾ	ਕੁੱਲ	ਕੇਂਦਰੀ ਹਿੱਸਾ	ਰਾਜ ਦਾ ਹਿੱਸਾ	ਕੁੱਲ	
1	2	3	4	5	6	7	8	9	10	11	12	13	14
	ਪੁਨਰਗਠਿਤ ਕੇਂਦਰੀ ਪ੍ਰੋਜੈਕਟਡ ਸਕੀਮਾਂ												
ਸੀ.ਐਸ (ਆਰ.ਬੀ) -11 (i)	ਪ੍ਰਧਾਨ ਮੰਤਰੀ ਗਰਾਮ ਸੜਕ ਯੋਜਨਾ (ਪੀ.ਐਮ.ਜੀ.ਐਸ.ਵਾਈ-I)(100% ਸੈਟਰ)	0.00	0.00	0.00	1510.00	1510.00	30200.00	0.00	30200.00	1510.00	0.00	1510.00	1510.00
ਸੀ.ਐਸ(ਆਰ.ਬੀ)-11 (ii)	ਪ੍ਰਧਾਨ ਮੰਤਰੀ ਗਰਾਮ ਸੜਕ ਯੋਜਨਾ (ਪੀ.ਐਮ.ਜੀ.ਐਸ.ਵਾਈ-II)(75:25)(ਕੇਂਦਰ: ਰਾਜ)	0.00	0.00	0.00	0.20	0.00	1.00	0.00	1.00	0.05	0.00	0.05	0.05
	ਜੋੜ	344438.00	17222.00	2328.00	5160.20	4938.00	37201.00	95003.00	132204.00	1860.05	4750.05	6610.10	6610.10
	ਵਿਗਿਆਨ, ਤਕਨਾਲੋਜੀ ਅਤੇ ਵਾਤਾਵਰਣ												
ਐਸ.ਆਰ-07	ਸਾਇੰਸ ਸਿਟੀ ਵੇਖਣ ਆਉਂਦੇ ਸਰਕਾਰੀ ਸਕੂਲਾਂ ਦੇ ਵਿਦਿਆਰਥੀਆਂ ਲਈ ਸਬਸਿਡੀ	1150.00	625.00	100.00	50.00	50.00	0.00	50.00	50.00	0.00	25.00	25.00	0.00
ਐਸ.ਆਰ-11	ਪੰਜਾਬ ਦੇ ਏਨੀਫੈਮਿਕ ਖੇਤਰ ਵਿੱਚ ਗਰਭਵਤੀ ਅ.ਜਾਤੀ ਔਰਤਾਂ ਵਿੱਚ ਫਲੋਰਾਈਡ ਅਤੇ ਆਕਸੀਡੇਟਿਵ ਦਬਾਅ ਦੇ ਪੱਧਰ ਦਾ ਨਿਰਧਾਰਨ ਅਤੇ ਉਸ ਦੀ ਰੋਕਥਾਮ ਅਤੇ ਪ੍ਰਬੰਧਨ	0.00	0.00	0.00	5.00	5.00	0.00	5.00	5.00	0.00	5.00	5.00	0.00
ਐਸ.ਆਰ-12	ਬਾਗਬਾਨੀ ਅਤੇ ਸਬੰਧਤ ਧੰਦਿਆਂ ਵਿੱਚ ਤਕਨੀਕੀ ਕਾਢਾਂ ਨਾਲ ਅਨੁਸੂਚਿਤ ਜਾਤਾਂ ਦਾ ਸਮਾਜਿਕ /ਆਰਥਿਕ ਵਿਕਾਸ	0.00	0.00	0.00	5.00	5.00	0.00	5.00	5.00	0.00	5.00	5.00	0.00
	ਜੋੜ	1150.00	625.00	100.00	60.00	60.00	0.00	60.00	60.00	0.00	35.00	35.00	0.00
	ਇਕਾਲੋਜੀ ਅਤੇ ਵਾਤਾਵਰਣ												
	ਨਵੀਂ ਸਕੀਮ												
ਈ.ਈ-17	ਵਾਟਰ ਹਾਈਕਾਸਿਬ ਵੀਡ ਤੋਂ ਹੱਥ ਕਰਗਾ ਤਿਆਰ ਕਰਕੇ ਲੋਕਲ ਦਿਹਾਤੀ ਅ.ਜਾਤੀ ਔਰਤਾਂ ਨੂੰ ਉਪਜੀਵਕਾ ਉਤਪਨ ਕਰਨਾ	0.00	0.00	0.00	0.00	0.00	0.00	5.00	5.00	0.00	5.00	5.00	0.00
	ਜੋੜ	0.00	0.00	0.00	0.00	0.00	0.00	5.00	5.00	0.00	5.00	5.00	0.00

ਸਟੇਟਮੈਂਟ-V

ਅਨੁਸੂਚਿਤ ਜਾਤੀਆਂ ਸਬ ਪਲਾਨ 2015-16
ਸਕੀਮਵਾਰ ਵੰਡਣਯੋਗ ਉਪਬੰਧ ਅਤੇ ਖਰਚਾ

(₹ ਲੱਖਾਂ ਵਿੱਚ)

ਸਕੀਮ ਕੋਡ	ਸਬਹੈਡ/ ਸਕੀਮ	12ਵੀਂ ਯੋਜਨਾ (2012-17) ਪ੍ਰੋਜੈਕਟਡ		12ਵੀਂ ਪਲਾਨ ਐਸ.ਸੀ. ਐਸ.ਪੀ. ਖਰਚਾ (2012-14)	ਐਸ.ਸੀ.ਐਸ.ਪੀ 2014-15		ਸਾਲਾਨਾ ਯੋਜਨਾ 2015-16			ਐਸ.ਸੀ.ਐਸ.ਪੀ 2015-16			
		ਯੋਜਨਾ ਉਪਬੰਧ	ਐਸ.ਸੀ.ਐਸ.ਪੀ ਉਪਬੰਧ		ਪ੍ਰਵਾਨਿਤ ਉਪਬੰਧ	ਸੰਭਾਵਤ ਖਰਚਾ	ਪ੍ਰਵਾਨਿਤ ਉਪਬੰਧ			ਪ੍ਰਵਾਨਿਤ ਉਪਬੰਧ			ਕਾਲਮ 13 ਵਿੱਚੋਂ ਪੂੰਜੀ ਹਿੱਸਾ
							ਕੇਂਦਰੀ ਹਿੱਸਾ	ਰਾਜ ਦਾ ਹਿੱਸਾ	ਕੁੱਲ	ਕੇਂਦਰੀ ਹਿੱਸਾ	ਰਾਜ ਦਾ ਹਿੱਸਾ	ਕੁੱਲ	
1	2	3	4	5	6	7	8	9	10	11	12	13	14
	ਸਕੱਤਰੇਤ ਆਰਥਿਕ ਸੇਵਾਵਾਂ												
	ਰਾਜ ਪੱਧਰੀ ਸਕੀਮਾਂ												
ਪੀ.ਐਮ-06	ਗੈਰ-ਸਰਕਾਰੀ ਸੰਸਥਾਵਾਂ ਨੂੰ ਸਹਾਇਤਾ	2750.00	825.00	183.98	80.00	80.00	0.00	500.00	500.00	0.00	160.00	160.00	0.00
ਪੀ.ਐਮ-10	ਰਾਜ ਪੱਧਰੀ ਉਪਰਾਲੇ (ਪੰਜਾਬ ਨਿਰਮਾਣ ਪ੍ਰੋਗਰਾਮ)	500.00	175.00	1095.00	960.00	960.00	0.00	2000.00	2000.00	0.00	640.00	640.00	640.00
ਪੀ.ਐਮ-13	ਪੰਜਾਬ ਰਾਜ ਯੋਜਨਾ ਬੋਰਡ ਵਿੱਚ ਨੌਜਵਾਨ ਉਦਮੀਆਂ ਨੂੰ ਰੱਖਣਾ	0.00	0.00	0.00	0.00	0.00	0.00	25.00	25.00	0.00	6.25	6.25	0.00
ਪੀ.ਐਮ-20	ਰਾਜ ਦੇ ਸਮਗਰੱਸਤ ਹਿੱਸਿਆਂ ਵਿੱਚ ਖਰਾਬ ਬੁਨਿਆਦੀ ਢਾਂਚੇ ਦਾ ਦਰਜਾ ਵਧਾਉਣਾ	0.00	0.00	0.00	700.00	35.00	0.00	0.00	0.00	0.00	0.00	0.00	0.00
	ਨਵੀਂ ਸਕੀਮ												
ਪੀ.ਐਮ-21	ਮੁੱਖ ਮੰਤਰੀ ਪੇਡੂ ਵਿਕਾਸ ਯੋਜਨਾ	0.00	0.00	0.00	0.00	0.00	0.00	60000.00	60000.00	0.00	19200.00	19200.00	19200.00
	ਬਲਾਕ ਗਰਾਂਟਸ												
ਬੀ.ਜੀ-5/ (ਪੀ.ਐਮ)-16	ਯੂ.ਆਈ.ਡੀ. ਜਾਰੀ ਕਰਨ ਲਈ ਸਹਾਇਤਾ (ਪੰਜਾਬ ਵਿੱਚ ਯੂ.ਆਈ.ਡੀ. ਜਾਰੀ ਕਰਨ ਲਈ)(13ਵਾਂ ਵਿੱਤ ਕਮਿਸ਼ਨ)	2160.00	626.40	29.00	0.32	69.12	1.00	0.00	1.00	0.32	0.00	0.32	0.00
ਬੀ.ਜੀ-/(ਪੀ.ਐਮ)-17	ਜਿਲ੍ਹਾ ਇੰਨੋਵੇਸ਼ਨ ਫੰਡ (13ਵਾਂ ਵਿੱਤ ਕਮਿਸ਼ਨ)	5000.00	1550.00	295.90	320.00	320.00	0.00	0.00	0.00	0.00	0.00	0.00	0.00
ਬੀ.ਜੀ-5/ (ਪੀ.ਐਮ)-18	ਕੱਡੀ ਖੇਤਰ ਦਾ ਵਿਕਾਸ (13ਵਾਂ ਵਿੱਤ ਕਮਿਸ਼ਨ)	25000.00	6250.00	1858.50	2000.00	2000.00	1.00	0.00	1.00	0.32	0.00	0.32	0.00
	ਪੁਨਰਗਠਿਤ ਕੇਂਦਰੀ ਪ੍ਰਯੋਜਿਤ ਸਕੀਮ												
ਸੀ.ਐਸ (ਪੀ.ਐਮ)-19	ਸਰਹੱਦੀ ਖੇਤਰ ਦਾ ਵਿਕਾਸ (ਬੀ.ਏ.ਡੀ.ਪੀ)(ਏ.ਸੀ..ਏ)	20000.00	7000.00	1790.58	1280.00	1128.32	4000.00	0.00	4000.00	1280.00	0.00	1280.00	1280.00
	ਜੋੜ (ਰਾਜ ਪੱਧਰ)	55410.00	16426.40	5252.96	5340.32	4592.44	4002.00	62525.00	66527.00	1280.64	20006.25	21286.89	21120.00
	ਜਿਲ੍ਹਾ ਪੱਧਰੀ ਸਕੀਮਾਂ												
ਪੀ.ਐਮ -3	ਮੁੱਖ ਮੰਤਰੀ/ਉਪ ਮੁੱਖ ਮੰਤਰੀ/ਵਿੱਤ ਮੰਤਰੀ ਦੇ ਬੰਧਨ ਮੁਕਤ ਫੰਡ	15000.00	5250.00	1044.31	480.00	544.00	0.00	1500.00	1500.00	0.00	480.00	480.00	480.00
ਪੀ.ਐਮ-5	ਜਿਲ੍ਹਾ ਯੋਜਨਾ ਕਮੇਟੀਆਂ ਦੇ ਬੰਧਨ ਮੁਕਤ ਫੰਡ	15000.00	5250.00	315.73	704.00	352.00	0.00	1.00	1.00	0.00	0.32	0.32	0.32

ਸਟੇਟਮੈਂਟ-V

ਅਨੁਸੂਚਿਤ ਜਾਤੀਆਂ ਸਬ ਪਲਾਨ 2015-16
ਸਕੀਮਵਾਰ ਵੰਡਣਯੋਗ ਉਪਬੰਧ ਅਤੇ ਖਰਚਾ

(₹ ਲੱਖਾਂ ਵਿੱਚ)

ਸਕੀਮ ਕੋਡ	ਸਬਹੈਡ/ ਸਕੀਮ	12ਵੀਂ ਯੋਜਨਾ (2012-17) ਪ੍ਰੋਜੈਕਟਡ		12ਵੀਂ ਪਲਾਨ ਐਸ.ਸੀ. ਐਸ.ਪੀ. ਖਰਚਾ (2012-14)	ਐਸ.ਸੀ.ਐਸ.ਪੀ 2014-15		ਸਾਲਾਨਾ ਯੋਜਨਾ 2015-16			ਐਸ.ਸੀ.ਐਸ.ਪੀ 2015-16			
		ਯੋਜਨਾ ਉਪਬੰਧ	ਐਸ.ਸੀ.ਐਸ.ਪੀ ਉਪਬੰਧ		ਪ੍ਰਵਾਨਿਤ ਉਪਬੰਧ	ਸੰਭਾਵਤ ਖਰਚਾ	ਪ੍ਰਵਾਨਿਤ ਉਪਬੰਧ			ਪ੍ਰਵਾਨਿਤ ਉਪਬੰਧ			ਕਾਲਮ 13 ਵਿੱਚੋਂ ਪੂੰਜੀ ਹਿੱਸਾ
							ਕੇਂਦਰੀ ਹਿੱਸਾ	ਰਾਜ ਦਾ ਹਿੱਸਾ	ਕੁੱਲ	ਕੇਂਦਰੀ ਹਿੱਸਾ	ਰਾਜ ਦਾ ਹਿੱਸਾ	ਕੁੱਲ	
1	2	3	4	5	6	7	8	9	10	11	12	13	14
	ਬਲਾਕ ਗਰਾਟਜ												
	ਪੁਨਰਗਠਿਤ ਕੇਂਦਰੀ ਪ੍ਰਯੋਜਿਤ ਸਕੀਮ												
ਬੀ.ਜੀ-5/ (ਪੀ.ਐਮ) -6	ਸਰਹੱਦੀ ਖੇਤਰ ਵਿਕਾਸ (ਸਰਹੱਦੀ ਖੇਤਰ ਵਿਕਾਸ ਪ੍ਰੋਗਰਾਮ) -13ਵਾਂ ਵਿੱਤ ਕਮਿਸ਼ਨ	25000.00	8750.00	3142.18	2000.00	2000.00	1.00	0.00	1.00	0.32	0.00	0.32	0.32
	ਜੋੜ (ਜ਼ਿਲ੍ਹਾ ਪੱਧਰ)	55000.00	19250.00	4502.22	3184.00	2896.00	1.00	1501.00	1502.00	0.32	480.32	480.64	480.64
	ਜੋੜ (ਰਾਜ ਪੱਧਰ + ਜ਼ਿਲ੍ਹਾ ਪੱਧਰ)	110410.00	35676.40	9755.18	8524.32	7488.44	4003.00	64026.00	68029.00	1280.96	20486.57	21767.53	21600.64
	ਸੈਸਨਜ਼ ਸਰਵੇ ਅਤੇ ਸਟੇਟਿਸਟਿਕ												
ਸੀ.ਐਸ.ਐਸ.ਟੀ 02/4	ਅਰਥ ਅਤੇ ਅੰਕੜਾ ਸੰਗਠਨ ਵਿਚ ਨੌਜਵਾਨ ਉਦਮੀ ਰੱਖਣਾ	0.00	0.00	0.00	0.00	0.00	0.00	50.00	50.00	0.00	12.50	12.50	0.00
	ਜੋੜ	0.00	0.00	0.00	0.00	0.00	0.00	50.00	50.00	0.00	12.50	12.50	0.00
	ਸਿਵਲ ਸਪਲਾਈ												
	ਰਾਜ ਪੱਧਰੀ ਸਕੀਮ												
ਸੀ.ਐਸ-05	ਨਵੀ ਆਟਾ ਦਾਲ ਸਕੀਮ	0.00	0.00	0.00	28000.00	9310.00	0.00	40000.00	40000.00	0.00	28000.00	28000.00	0.00
	ਜੋੜ	0.00	0.00	0.00	28000.00	9310.00	0.00	40000.00	40000.00	0.00	28000.00	28000.00	0.00
	ਆਮ ਸਿੱਖਿਆ												
	ਐਲੀਮੈਂਟਰੀ ਸਿੱਖਿਆ												
ਈ.ਡੀ.ਈ-02	ਸਰਵ ਸਿੱਖਿਆ ਅਭਿਆਨ ਪ੍ਰੋਗਰਾਮ ਨੂੰ ਲਾਗੂ ਕਰਨ ਲਈ 13ਵੇਂ ਵਿੱਤ ਕਮਿਸ਼ਨ ਵਲੋਂ ਰਾਜ ਨੂੰ ਸਹਾਇਤਾ	14700.00	9114.00	3948.16	3224.00	3224.00	0.00	0.00	0.00	0.00	0.00	0.00	0.00
ਈ.ਡੀ.ਈ-04	ਰਾਜ ਵਿਚ ਐਜੂਕੇਟ ਪ੍ਰੋਜੈਕਟ ਨੂੰ ਲਾਗੂ ਕਰਨਾ (ਪਹਿਲਾਂ ਨਾਬਾਰਡ)	36500.00	18250.00	477.16	320.00	256.00	0.00	200.00	200.00	0.00	64.00	64.00	16.00
ਈ.ਡੀ.ਈ-05	ਸਰਕਾਰੀ ਸਕੂਲਾਂ ਵਿੱਚ ਪ੍ਰਾਇਮਰੀ ਪੱਧਰ ਤੱਕ ਦੇ ਵਿਦਿਆਰਥੀਆਂ ਲਈ ਫਰਨੀਚਰ ਮੁਹੱਈਆ ਕਰਵਾਉਣਾ	4000.00	2480.00	0.00	0.00	0.00	0.00	0.00	0.00	0.00	0.00	0.00	0.00
ਈ.ਡੀ.ਈ-06	ਮਿਡ ਡੇ ਮੀਲ ਲਈ ਬਰਤਨ ਮੁਹੱਈਆ ਕਰਵਾਉਣਾ	500.00	310.00	62.00	0.00	0.00	0.00	0.00	0.00	0.00	0.00	0.00	0.00
ਈ.ਡੀ.ਈ-07	ਸਕੈਂਡਰੀ ਪੱਧਰ ਤੇ ਅੰਗਰੀਣਾ ਲਈ ਸੰਮਿਲਤ ਸਿੱਖਿਆ ਲਈ ਰਾਜ ਸਹਾਇਤਾ	0.00	0.00	0.00	0.00	0.00	0.00	46.26	46.26	0.00	14.80	14.80	0.00

ਸਟੇਟਮੈਂਟ-V

ਅਨੁਸੂਚਿਤ ਜਾਤੀਆਂ ਸਬ ਪਲਾਨ 2015-16
ਸਕੀਮਵਾਰ ਵੰਡਣਯੋਗ ਉਪਬੰਧ ਅਤੇ ਖਰਚਾ

(₹ ਲੱਖਾਂ ਵਿੱਚ)

ਸਕੀਮ ਕੋਡ	ਸਬਹੈਡ/ ਸਕੀਮ	12ਵੀਂ ਯੋਜਨਾ (2012-17) ਪ੍ਰੋਜੈਕਟ		12ਵੀਂ ਪਲਾਨ ਐਸ.ਸੀ. ਐਸ.ਪੀ. ਖਰਚਾ (2012-14)	ਐਸ.ਸੀ.ਐਸ.ਪੀ 2014-15		ਸਾਲਾਨਾ ਯੋਜਨਾ 2015-16			ਐਸ.ਸੀ.ਐਸ.ਪੀ 2015-16			
		ਯੋਜਨਾ ਉਪਬੰਧ	ਐਸ.ਸੀ.ਐਸ.ਪੀ ਉਪਬੰਧ		ਪ੍ਰਵਾਨਿਤ ਉਪਬੰਧ	ਸੰਭਾਵਤ ਖਰਚਾ	ਪ੍ਰਵਾਨਿਤ ਉਪਬੰਧ			ਪ੍ਰਵਾਨਿਤ ਉਪਬੰਧ			ਕਾਲਮ 13 ਵਿੱਚੋਂ ਪੂੰਜੀ ਹਿੱਸਾ
				ਕੇਂਦਰੀ ਹਿੱਸਾ			ਰਾਜ ਦਾ ਹਿੱਸਾ	ਕੁੱਲ	ਕੇਂਦਰੀ ਹਿੱਸਾ	ਰਾਜ ਦਾ ਹਿੱਸਾ	ਕੁੱਲ		
1	2	3	4	5	6	7	8	9	10	11	12	13	14
ਈ.ਡੀ.ਈ-08	ਸਰਵ ਸਿੱਖਿਆ ਪ੍ਰੋਗਰਾਮ ਅਧੀਨ ਕੰਮ ਕਰਦੇ ਸਿੱਖਿਆ ਵਲੰਟੀਅਰਾਂ (ਸਿੱਖਿਆ ਕਰਮੀਆਂ) ਦੇ ਵਧਾਏ ਗਏ ਮਾਨਭੱਤੇ ਤੇ ਆਉਣ ਵਾਲੇ ਖਰਚੇ ਲਈ ਬਜਟ	0.00	0.00	299.00	163.34	182.22	0.00	1.00	1.00	0.00	0.25	0.25	0.00
ਈ.ਡੀ.ਈ-08/1 12(i)	ਸਰਵ ਸਿੱਖਿਆ ਅਭਿਆਨ ਪ੍ਰੋਗਰਾਮ ਅਧੀਨ ਵਿਸ਼ੇਸ਼ ਟ੍ਰੇਨਰਾਂ ਦੇ ਵੱਧੇ ਹੋਏ ਮਾਨਭੱਤੇ ਦੀ ਪੂਰਤੀ ਲਈ ਬਜਟ ਘਾਟੇ ਦੀ ਵਿਵਸਥਾ (ਤਨਖਾਹ)	0.00	0.00	47.55	750.00	1063.63	0.00	3000.00	3000.00	0.00	750.00	750.00	0.00
	ਪੁਨਰਗਠਿਤ ਕੇਂਦਰੀ ਪ੍ਰੋਜੈਕਟ ਸਕੀਮਾਂ												
ਸੀ.ਐਸ (ਈ.ਡੀ.ਈ)- 13/ਈ.ਡੀ. ਆਈ-03/2	ਮੁੱਢਲੀ ਸਿੱਖਿਆ ਦੀ ਸਹਾਇਤਾ ਰਾਸ਼ਟਰੀ ਪੋਸ਼ਨ ਪ੍ਰੋਗਰਾਮ (ਐਮ.ਡੀ.ਐਮ)	198544.00	123097.28	19885.91	18600.00	17422.00	14419.00	13300.00	27719.00	8939.78	8246.00	17185.78	0.00
ਸੀ.ਐਸ(ਈ.ਡੀ. ਈ)-14/ਈ.ਡੀ.ਟ ਿ-01	ਸਰਵ ਸਿੱਖਿਆ ਅਭਿਆਨ (ਐਸ.ਐਸ.ਏ)	323000.00	200260.00	36140.88	52461.54	43152.00	44500.00	44500.00	89000.00	27590.00	27590.00	55180.00	6200.00
	ਅ ਸੈਕੰਡਰੀ ਸਿੱਖਿਆ												
ਈ.ਡੀ.ਐਸ- 04	ਅੱਪਗਰੇਡ ਕੀਤੇ 351 ਸਕੂਲਾਂ ਵਿੱਚ ਲੈਬਾਰਟਰੀਆਂ ਦੇ ਬੁਨਿਆਦੀ ਢਾਂਚੇ ਦਾ ਸੁਧਾਰ ਅਤੇ ਸਾਇੰਸ ਮੈਟੀਰੀਅਲ ਪ੍ਰਦਾਨ ਕਰਨਾ ਨਾਬਾਰਡ-ਆਰ ਆਈ ਡੀ ਐਫ- XVI (85:15)	1441.00	432.30	0.00	173.12	0.32	0.00	1.00	1.00	0.00	0.32	0.32	0.00
ਈ.ਡੀ.ਐਸ -07	ਸੂਚਨਾ ਅਤੇ ਪ੍ਰਸਾਰ ਤਕਨਾਲੋਜੀ (ਆਈ.ਸੀ.ਟੀ.) ਪ੍ਰੋਜੈਕਟ (ਤਨਖਾਹਾਂ)	171088.00	106074.56	21957.30	5000.00	7500.00	0.00	30000.00	30000.00	0.00	7500.00	7500.00	0.00
ਈ.ਡੀ.ਐਸ-08	ਨਾਬਾਰਡ ਪ੍ਰੋਜੈਕਟ ਅਧੀਨ ਅੱਪਗਰੇਡ ਕੀਤੇ 351 ਸਕੂਲਾਂ ਲਈ ਸਟਾਫ ਦੀ ਰਚਨਾ (ਤਨਖਾਹਾਂ)	35000.00	8750.00	1303.25	0.00	0.00	0.00	0.00	0.00	0.00	0.00	0.00	0.00
ਈ.ਡੀ.ਐਸ- 09	ਤਰਕਸੰਗ ਨੀਤੀ ਅਧੀਨ ਸਕੂਲਾਂ ਵਿੱਚ ਨਵੀਆਂ ਅਸਾਮੀਆਂ ਦੀ ਰਚਨਾ (ਤਨਖਾਹਾਂ)	35000.00	8750.00	1039.25	0.00	0.00	0.00	0.00	0.00	0.00	0.00	0.00	0.00

ਸਟੇਟਮੈਂਟ-V

ਅਨੁਸੂਚਿਤ ਜਾਤੀਆਂ ਸਬ ਪਲਾਨ 2015-16
ਸਕੀਮਵਾਰ ਵੰਡਣਯੋਗ ਉਪਬੰਧ ਅਤੇ ਖਰਚਾ

(₹ ਲੱਖਾਂ ਵਿੱਚ)

ਸਕੀਮ ਕੋਡ	ਸਬਹੈਡ/ ਸਕੀਮ	12ਵੀਂ ਯੋਜਨਾ (2012-17) ਪ੍ਰੋਜੈਕਟਡ		12ਵੀਂ ਪਲਾਨ ਐਸ.ਸੀ. ਐਸ.ਪੀ. ਖਰਚਾ (2012-14)	ਐਸ.ਸੀ.ਐਸ.ਪੀ 2014-15		ਸਾਲਾਨਾ ਯੋਜਨਾ 2015-16			ਐਸ.ਸੀ.ਐਸ.ਪੀ 2015-16			
		ਯੋਜਨਾ ਉਪਬੰਧ	ਐਸ.ਸੀ.ਐਸ.ਪੀ ਉਪਬੰਧ		ਪ੍ਰਵਾਨਿਤ ਉਪਬੰਧ	ਸੰਭਾਵਤ ਖਰਚਾ	ਪ੍ਰਵਾਨਿਤ ਉਪਬੰਧ			ਪ੍ਰਵਾਨਿਤ ਉਪਬੰਧ			ਕਾਲਮ 13 ਵਿੱਚੋਂ ਪੂੰਜੀ ਹਿੱਸਾ
							ਕੇਂਦਰੀ ਹਿੱਸਾ	ਰਾਜ ਦਾ ਹਿੱਸਾ	ਕੁੱਲ	ਕੇਂਦਰੀ ਹਿੱਸਾ	ਰਾਜ ਦਾ ਹਿੱਸਾ	ਕੁੱਲ	
1	2	3	4	5	6	7	8	9	10	11	12	13	14
ਈ.ਡੀ.ਐਸ- 10	ਰਾਜ ਦੇ ਹਰ ਬਲਾਕ ਵਿਚ ਆਦਰਸ਼ ਸਕੂਲ ਖੋਲ੍ਹਣਾ (ਏਸੀਏ 2007-08)	7214.88	2453.00	0.00	0.00	0.00	0.00	0.00	0.00	0.00	0.00	0.00	0.00
ਈ.ਡੀ.ਐਸ-11	ਕਿੱਤਾ ਕਾਰੀ ਸਿੱਖਿਆ ਪ੍ਰੋਗਰਾਮ	16046.00	5456.00	0.00	0.00	0.00	0.00	0.00	0.00	0.00	0.00	0.00	0.00
ਈ.ਡੀ.ਐਸ- 13	ਹਾਈ ਅਤੇ ਸੀਨੀਅਰ ਸੈਕੰਡਰੀ ਸਕੂਲਾਂ ਵਿਚ ਸਾਇੰਸ ਲੈਬਾਰਟਰੀਆਂ ਨੂੰ ਮਜ਼ਬੂਤ ਕਰਨਾ	5.00	1.75	0.00	0.00	0.00	0.00	0.00	0.00	0.00	0.00	0.00	0.00
ਈ.ਡੀ.ਐਸ- 14	ਸਰਕਾਰੀ/ਆਦਰਸ਼ ਸਕੂਲਾਂ ਦੇ ਬੁਨਿਆਦੀ ਢਾਂਚੇ ਦਾ ਵਿਕਾਸ (ਸਿੱਖਿਆ ਕਰ)	5.00	1.75	11452.75	0.00	0.00	0.00	0.00	0.00	0.00	0.00	0.00	0.00
ਈ.ਡੀ.ਐਸ- 15	ਨਵੇਂ ਜਿਲਿਆਂ ਵਿਚ ਸਟਾਫ ਦੀ ਰਚਨਾ (ਤਨਖਾਹਾਂ)	600.00	150.00	0.00	0.00	0.00	0.00	0.00	0.00	0.00	0.00	0.00	0.00
ਈ.ਡੀ.ਐਸ -17	ਨੌਵੀ ਤੋਂ ਬਾਰ੍ਹਵੀ ਕਲਾਸ ਵਿਚ ਪੜ੍ਹਦੀਆਂ ਲੜਕੀਆਂ ਲਈ ਮੁਫਤ ਸਿੱਖਿਆ	20000.00	5000.00	0.00	0.00	0.00	0.00	0.00	0.00	0.00	0.00	0.00	0.00
ਈ.ਡੀ.ਐਸ- 18	ਰਾਜ ਦੇ ਪੇਂਡੂ ਖੇਤਰਾਂ ਵਿੱਚ ਆਰ.ਆਈ.ਡੀ.ਐਫ.-XIII ਨਾਬਾਰਡ ਦੀ ਸਹਾਇਤਾ ਨਾਲ ਸਕੂਲਾਂ ਦੇ ਬੁਨਿਆਦੀ ਢਾਂਚੇ ਦਾ ਵਿਕਾਸ (85:15)(ਮੁੱਕਮਲ)	0.00	0.00	0.00	0.00	0.00	0.00	0.00	0.00	0.00	0.00	0.00	0.00
ਈ.ਡੀ.ਐਸ -20	ਸਾਇੰਸ ਸਿੱਖਿਆ ਨੂੰ ਲੋਕ-ਪ੍ਰਿਯ ਬਣਾਉਣਾ (ਸਾਇੰਸ ਮੇਲੇ, ਸਾਇੰਸ ਸੈਮੀਨਾਰ ਅਤੇ ਸਾਇੰਸ ਪ੍ਰਦਰਸ਼ਨੀਆਂ) (ਰਿਵਾਈਵਡ)	0.00	0.00	0.00	0.00	0.00	0.00	19.41	19.41	0.00	6.21	6.21	0.00
ਈ.ਡੀ.ਐਸ- 21	ਪੰਜਾਬ ਦੇ ਸਕੂਲਾਂ ਵਿੱਚ ਖੇਡਾਂ ਦੀ ਹੌਸਲਾ ਅਫਜਾਈ ਲਈ ਸਕੀਮਾਂ	0.00	0.00	0.00	0.00	0.00	0.00	100.00	100.00	0.00	32.00	32.00	0.00
ਈ.ਡੀ.ਐਸ- 22	ਬੁਧੀਮਾਨ ਗਰੀਬ ਵਿਦਿਆਰਥੀਆਂ ਲਈ ਡਾਕਟਰ ਹਰਗੋਬਿੰਦ ਖੁਰਾਨਾ ਵਜੀਫਾ	0.00	0.00	198.00	320.00	192.00	0.00	1000.00	1000.00	0.00	320.00	320.00	0.00
ਈ.ਡੀ.ਐਸ- 23	11ਵੀਂ ਜਮਾਤ ਦੇ ਵਿਦਿਆਰਥੀਆਂ ਨੂੰ ਮੁਫਤ ਟੈਬਲੇਟਸ ਮੁਹੱਈਆ ਕਰਵਾਉਣਾ	0.00	0.00	0.00	0.00	0.00	0.00	0.00	0.00	0.00	0.00	0.00	0.00
	ਨਵੀਂ ਸਕੀਮ												
ਈ.ਡੀ.ਐਸ- 27	ਲੜਕੀਆਂ ਦੇ ਸੀਨੀਅਰ ਸੈਕੰਡਰੀ ਸਕੂਲਾਂ ਨੂੰ ਮਜ਼ਬੂਤ ਕਰਨਾ	0.00	0.00	0.00	0.00	0.00	0.00	2000.00	2000.00	0.00	640.00	640.00	640.00

ਸਟੇਟਮੈਂਟ-V

ਅਨੁਸੂਚਿਤ ਜਾਤੀਆਂ ਸਬ ਪਲਾਨ 2015-16
ਸਕੀਮਵਾਰ ਵੰਡਣਯੋਗ ਉਪਬੰਧ ਅਤੇ ਖਰਚਾ

(₹ ਲੱਖਾਂ ਵਿੱਚ)

ਸਕੀਮ ਕੋਡ	ਸਬਹੈਡ/ ਸਕੀਮ	12ਵੀਂ ਯੋਜਨਾ (2012-17) ਪ੍ਰੋਜੈਕਟਡ		12ਵੀਂ ਪਲਾਨ ਐਸ.ਸੀ. ਐਸ.ਪੀ. ਖਰਚਾ (2012-14)	ਐਸ.ਸੀ.ਐਸ.ਪੀ 2014-15		ਸਾਲਾਨਾ ਯੋਜਨਾ 2015-16			ਐਸ.ਸੀ.ਐਸ.ਪੀ 2015-16			
		ਯੋਜਨਾ ਉਪਬੰਧ	ਐਸ.ਸੀ.ਐਸ.ਪੀ ਉਪਬੰਧ		ਪ੍ਰਵਾਨਿਤ ਉਪਬੰਧ	ਸੰਭਾਵਤ ਖਰਚਾ	ਪ੍ਰਵਾਨਿਤ ਉਪਬੰਧ			ਪ੍ਰਵਾਨਿਤ ਉਪਬੰਧ			ਕਾਲਮ 13 ਵਿੱਚੋਂ ਪੂੰਜੀ ਹਿੱਸਾ
							ਕੇਂਦਰੀ ਹਿੱਸਾ	ਰਾਜ ਦਾ ਹਿੱਸਾ	ਕੁੱਲ	ਕੇਂਦਰੀ ਹਿੱਸਾ	ਰਾਜ ਦਾ ਹਿੱਸਾ	ਕੁੱਲ	
1	2	3	4	5	6	7	8	9	10	11	12	13	14
	ਪੁਨਰਗਠਿਤ ਕੇਂਦਰੀ ਪ੍ਰੋਜੈਕਟਡ ਸਕੀਮਾਂ												
ਸੀ.ਐਸ (ਈ.ਡੀ.ਐਸ) -40/ ਈ.ਡੀ.ਐਸ-02	ਸਕੰਡਰੀ ਸਿਖਿਆ ਦੇ ਸਰਵ ਵਿਆਵਕ ਲਈ ਰਾਸ਼ਟਰੀ ਮਧਿਅਮਕ ਸਿਖਿਆ (ਆਰ.ਐਮ.ਐਸ.ਏ) (75:25)	68360.00	36368.78	3772.82	10000.00	4511.28	8266.00	3915.00	12181.00	4133.00	1957.50	6090.50	0.00
ਸੀ.ਐਸ (ਈ.ਡੀ.ਐਸ) -41	ਵਿਦਿਅਕ ਵਿਕਾਸ ਸਮੇਤ ਅਧਿਆਪਕਾਂ ਦੀ ਸਿਖਲਾਈ ਅਤੇ ਬਾਲਿਗ ਸਿਖਿਆ ਲਈ ਸਹਾਇਤਾ	1214.37	364.31	342.18	1894.50	598.00	6231.00	1099.00	7330.00	1876.25	299.50	2175.75	250.00
ਸੀ.ਐਸ 42/ (ਈ.ਡੀ.ਐਸ)-05	ਉਤਮਤਾ ਦੇ ਮਾਪਦੰਡ ਤੇ ਬਲਾਕ ਪੱਧਰ ਤੇ 6000 ਮਾਡਲ ਸਕੂਲਾਂ ਨੂੰ ਖੋਲਣ ਲਈ ਸਕੀਮ (50:50)	5000.00	2500.00	31.77	784.00	459.37	0.00	2000.00	2000.00	0.00	640.00	640.00	0.00
ੲ	ਉਦੇਰੀ ਸਿਖਿਆ												
ਐਚ.ਈ-01	ਸਰਕਾਰੀ ਕਾਲਜਾਂ ਵਿਚ ਬੁਨਿਆਦੀ ਢਾਂਚੇ ਦੀ ਅੱਪਗਰੇਡੇਸ਼ਨ (ਏ.ਸੀ.ਏ 2011-12 -20.00 ਕਰੋੜ ਰੁਪਏ)	30000.00	7500.00	0.00	0.32	0.00	0.00	600.00	600.00	0.00	192.00	192.00	192.00
ਐਚ.ਈ- 02/15	ਰਾਜ ਵਿੱਚ ਨਵੇਂ ਮਾਡਲ ਡਿਗਰੀ ਕਾਲਜਾਂ ਦੀ ਸਥਾਪਨਾ (ਜਿੱਥੇ ਸਿਖਿਆ ਦਰ ਘੱਟ ਹੈ) (33:67)	6983.00	1745.75	100.00	0.00	0.00	0.00	0.00	0.00	0.00	0.00	0.00	0.00
ਐਚ.ਈ-04	ਰਾਜ ਰਾਮ ਮੋਹਨ ਰਾਏ ਟਰੱਸਟ ਕੋਲਕੱਤਾ ਨੂੰ ਕਿਤਾਬਾਂ ਸਪਲਾਈ ਕਰਨ ਲਈ ਮੈਂਚਿੰਗ ਗਰਾਂਟ (ਰਾਜ ਦਾ ਹਿੱਸਾ 40%)	100.00	25.00	0.00	0.00	0.00	0.00	0.00	0.00	0.00	0.00	0.00	0.00
ਐਚ.ਈ-06	ਰਾਜੀਵ ਗਾਂਧੀ ਨੈਸ਼ਨਲ ਕਾਨੂੰਨ ਯੂਨੀਵਰਸਿਟੀ ਪੰਜਾਬ ਦੀ ਸਥਾਪਨਾ	7500.00	1875.00	1721.50	0.32	800.00	0.00	1.00	1.00	0.00	0.32	0.32	0.30
ਐਚ.ਈ-07	ਰਾਜ ਵਿੱਚ ਨਵੇਂ ਸਰਕਾਰੀ ਕਾਲਜ ਖੋਲਣਾ	7500.00	1875.00	123.00	0.00	0.00	0.00	0.00	0.00	0.00	0.00	0.00	0.00
ਐਚ.ਈ-08	ਕਾਉਂਟੀ (ਸ਼੍ਰੀ ਮੁਕਤਸਰ ਸਾਹਿਬ) ਵਿਖੇ ਪੰਜਾਬ ਯੂਨੀਵਰਸਿਟੀ ਦੇ ਖੇਤਰੀ ਕੇਂਦਰ ਦੀ ਸਥਾਪਨਾ (ਪਹਿਲਾ ਨਾਮ ਕਾਉਂਟੀ ਗਿਦਤਬਾਹਾ ਵਿਖੇ ਖੇਤਰੀ ਕੇਂਦਰ ਦੀ ਸਥਾਪਨਾ)	1300.00	325.00	0.00	0.00	0.00	0.00	0.00	0.00	0.00	0.00	0.00	0.00

ਸਟੇਟਮੈਂਟ-V

ਅਨੁਸੂਚਿਤ ਜਾਤੀਆਂ ਸਬ ਪਲਾਨ 2015-16
ਸਕੀਮਵਾਰ ਵੰਡਣਯੋਗ ਉਪਬੰਧ ਅਤੇ ਖਰਚਾ

(₹ ਲੱਖਾਂ ਵਿੱਚ)

ਸਕੀਮ ਕੋਡ	ਸਬਹੈਡ/ ਸਕੀਮ	12ਵੀਂ ਯੋਜਨਾ (2012-17) ਪ੍ਰੋਜੈਕਟਡ		12ਵੀਂ ਪਲਾਨ ਐਸ.ਸੀ. ਐਸ.ਪੀ. ਖਰਚਾ (2012-14)	ਐਸ.ਸੀ.ਐਸ.ਪੀ 2014-15		ਸਾਲਾਨਾ ਯੋਜਨਾ 2015-16			ਐਸ.ਸੀ.ਐਸ.ਪੀ 2015-16			
		ਯੋਜਨਾ ਉਪਬੰਧ	ਐਸ.ਸੀ.ਐਸ.ਪੀ ਉਪਬੰਧ		ਪ੍ਰਵਾਨਿਤ ਉਪਬੰਧ	ਸੰਭਾਵਤ ਖਰਚਾ	ਪ੍ਰਵਾਨਿਤ ਉਪਬੰਧ			ਪ੍ਰਵਾਨਿਤ ਉਪਬੰਧ			ਕਾਲਮ 13 ਵਿੱਚੋਂ ਪੂੰਜੀ ਹਿੱਸਾ
							ਕੇਂਦਰੀ ਹਿੱਸਾ	ਰਾਜ ਦਾ ਹਿੱਸਾ	ਕੁੱਲ	ਕੇਂਦਰੀ ਹਿੱਸਾ	ਰਾਜ ਦਾ ਹਿੱਸਾ	ਕੁੱਲ	
1	2	3	4	5	6	7	8	9	10	11	12	13	14
ਐਚ.ਈ-09	ਰਾਜ ਦੇ ਦਿਹਾਤੀ ਵਿਦਿਆਰਥੀਆਂ ਨੂੰ ਆਈ.ਆਈ.ਟੀ ਵਿਚ ਦਾਖਲੇ ਦੀ ਤਿਆਰੀ ਕਰਵਾਉਣਾ	560.00	140.00	30.62	0.00	0.00	0.00	0.00	0.00	0.00	0.00	0.00	0.00
ਐਚ.ਈ-15	ਸਰਕਾਰੀ ਕਾਲਜਾਂ ਵਿੱਚ ਕੰਪਿਊਟਰ ਪ੍ਰੋਗਰਾਮਾਂ (ਏ.ਸੀ.ਏ-2012-13)	0.00	0.00	0.00	0.32	0.00	0.00	1.00	1.00	0.00	0.32	0.32	0.32
ਐਚ.ਈ-16	ਮਾਨਸਾ, ਅਮਰਗੜ੍ਹ (ਸੰਗਰੂਰ), ਤਲਵਾੜਾ (ਹੁਸ਼ਿਆਰਪੁਰ), ਮਲੇਰਕੋਟਲਾ (ਸੰਗਰੂਰ) ਵਿਖੇ ਮੌਜੂਦਾ ਕਾਲਜਾਂ ਦੇ ਬੁਨਿਆਦੀ ਢਾਂਚੇ ਦੀ ਕਮੀ ਨੂੰ ਦੂਰ ਕਰਨਾ ਨਵੇਂ ਡਿਗਰੀ ਕਾਲਜਾਂ (ਏ.ਸੀ.ਏ-2012-13)	0.00	0.00	57.50	0.32	0.00	0.00	1.00	1.00	0.00	0.32	0.32	0.32
	ਨਵੀਂ ਸਕੀਮ												
ਐਚ.ਈ-20	ਆਈ.ਆਈ.ਟੀਜ/ਆਈ.ਆਈ.ਐਮਜ ਅਤੇ ਕੋਮੀ ਮਹੱਤਤਾ ਦੀਆਂ ਸਰਕਾਰੀ ਸੰਸਥਾਵਾਂ ਵਿਚ ਗਰੀਬ/ਪੱਛੜੇ ਪਰਿਵਾਰਾਂ (ਨੀਲੇ ਕਾਰਡ ਧਾਰਕ ਪਰਿਵਾਰ) ਦੇ ਵਿਦਿਆਰਥੀਆਂ ਨੂੰ ਵਿੱਤੀ ਸਹਾਇਤਾ	0.00	0.00	0.00	0.00	0.00	0.00	100.00	100.00	0.00	70.00	70.00	0.00
	ਪੁਨਰਗਠਿਤ ਕੇਂਦਰੀ ਪ੍ਰੋਜੈਕਟ ਸਕੀਮ												
ਸੀ.ਐਸ (ਐਚ.ਈ-44)	ਰਾਸ਼ਟਰੀ ਉੱਚਤਰ ਸਿਖਸ਼ਾ ਅਭਿਆਨ (ਆਰ.ਯੂ.ਐਸ.ਏ)(65:35)	0.00	0.00	0.00	2500.00	1250.00	2753.46	2400.00	5153.46	688.36	600.00	1288.36	0.00
	ਸ ਭਾਸ਼ਾ												
ਐਲ.ਏ-01	ਪੰਜਾਬੀ, ਹਿੰਦੀ, ਉਰਦੂ ਅਤੇ ਸੰਸਕ੍ਰਿਤ ਦਾ ਵਿਕਾਸ ਅਤੇ ਪੰਜਾਬੀ ਸਪਤਾਹ ਮਨਾਉਣਾ	1000.00	300.00	18.00	32.00	16.00	0.00	120.00	120.00	0.00	38.40	38.40	0.00
ਐਲ.ਏ-02	ਕਿਤਾਬਾਂ ਦੀ ਛਪਾਈ	500.00	125.00	0.00	0.00	0.00	0.00	80.00	80.00	0.00	25.60	25.60	0.00
	ਕੁੱਲ	993661.25	543724.48	103008.60	96223.78	80626.82	76169.46	104484.67	180654.13	43227.39	48987.54	92214.93	7298.94

ਸਟੇਟਮੈਂਟ-V

ਅਨੁਸੂਚਿਤ ਜਾਤੀਆਂ ਸਬ ਪਲਾਨ 2015-16
ਸਕੀਮਵਾਰ ਵੰਡਣਯੋਗ ਉਪਬੰਧ ਅਤੇ ਖਰਚਾ

(₹ ਲੱਖਾਂ ਵਿੱਚ)

ਸਕੀਮ ਕੋਡ	ਸਬਹੈਡ/ ਸਕੀਮ	12ਵੀਂ ਯੋਜਨਾ (2012-17) ਪ੍ਰੋਜੈਕਟਡ		12ਵੀਂ ਪਲਾਨ ਐਸ.ਸੀ. ਐਸ.ਪੀ. ਖਰਚਾ (2012-14)	ਐਸ.ਸੀ.ਐਸ.ਪੀ 2014-15		ਸਾਲਾਨਾ ਯੋਜਨਾ 2015-16			ਐਸ.ਸੀ.ਐਸ.ਪੀ 2015-16			
		ਯੋਜਨਾ ਉਪਬੰਧ	ਐਸ.ਸੀ.ਐਸ.ਪੀ ਉਪਬੰਧ		ਪ੍ਰਵਾਨਿਤ ਉਪਬੰਧ	ਸੰਭਾਵਤ ਖਰਚਾ	ਪ੍ਰਵਾਨਿਤ ਉਪਬੰਧ			ਪ੍ਰਵਾਨਿਤ ਉਪਬੰਧ			ਕਾਲਮ 13 ਵਿੱਚੋਂ ਪੂੰਜੀ ਹਿੱਸਾ
				ਕੇਂਦਰੀ ਹਿੱਸਾ			ਰਾਜ ਦਾ ਹਿੱਸਾ	ਕੁੱਲ	ਕੇਂਦਰੀ ਹਿੱਸਾ	ਰਾਜ ਦਾ ਹਿੱਸਾ	ਕੁੱਲ		
1	2	3	4	5	6	7	8	9	10	11	12	13	14
	ਤਕਨੀਕੀ ਸਿਖਿਆ												
ਟੀ.ਈ-01	ਨਾਬਾਰਡ ਪ੍ਰੋਜੈਕਟ ਅਧੀਨ ਪੇਂਡੂ ਨੌਜਵਾਨਾਂ ਦੇ ਹੁਨਰ ਵਿਕਾਸ ਅਤੇ ਰੋਜਗਾਰ ਦੇ ਵਾਧੇ ਲਈ ਪੰਜਾਬ ਦੇ ਪੇਂਡੂ ਖੇਤਰਾਂ ਦੇ ਤਕਨੀਕੀ ਅਦਾਰਿਆਂ ਨੂੰ ਬਹੁ ਕਿੱਤਾ ਅਕਾਦਮੀਆਂ ਵਿਚ ਬਦਲਣਾ (ਆਰ ਆਈ ਡੀ ਐਫ-XIV)(76:24)	1600.00	560.00	0.00	160.00	0.00	0.00	1.00	1.00	0.00	0.32	0.32	0.32
ਟੀ.ਈ-02/07	ਤਕਨੀਕੀ ਸਿਖਿਆ ਮਿਆਰੀ ਸੁਧਾਰ ਪ੍ਰੋਗਰਾਮ ਨੂੰ ਲਾਗੂ ਕਰਨਾ (ਟੀ.ਈ.ਕਿਊ.ਆਈ.ਪ੍ਰੋਜੈਕਟ (75:25)	10000.00	2500.00	65.00	396.16	824.41	1.00	1.00	2.00	0.32	0.32	0.64	0.00
ਟੀ.ਈ-04	ਸਰਕਾਰੀ ਬਹੁ-ਤਕਨੀਕੀ ਕਾਲਜ, ਲਹਿਰਾਗਾਗਾ, ਜ਼ਿਲ੍ਹਾ ਸੰਗਰੂਰ ਦੇ ਕੈਂਪਸ ਵਿਚ ਇੰਜੀਨੀਅਰਿੰਗ ਇੰਸਟੀਚਿਊਟ ਦੀ ਸਥਾਪਨਾ	780.00	195.00	0.00	0.00	0.00	0.00	0.00	0.00	0.00	0.00	0.00	0.00
ਟੀ.ਈ-07	ਪੰਜਾਬ ਵਿੱਚ ਇੰਡੀਅਨ ਇੰਸਟੀਚਿਊਟ ਆਫ ਇੰਨਫਰਮੇਸ਼ਨ ਤਕਨਾਲੋਜੀ ਦੀ ਪੀ.ਪੀ.ਪੀ. ਵਿਧੀ ਰਾਹੀਂ ਸਥਾਪਨਾ (50:35:15)	5500.00	1375.00	0.00	0.32	0.00	0.00	0.00	0.00	0.00	0.00	0.00	0.00
ਟੀ.ਈ-08/11	ਬਨਿੰਡਾ, ਬਟਾਲਾ, ਅਮ੍ਰਿਤਸਰ, ਹੁਸ਼ਿਆਰਪੁਰ, ਜੀ.ਟੀ.ਬੀ ਗੜ ਮੋਗਾ ਅਤੇ ਪਟਿਆਲਾ ਵਿਖੇ ਪੋਲੀਟੈਕਨਿਕਸ ਦੀ ਅਪਗਰੇਡੇਸ਼ਨ (ਏ.ਸੀ.ਏ 2012-13)	0.00	0.00	0.00	0.00	0.00	0.00	1.00	1.00	0.00	0.32	0.32	0.32
ਟੀ.ਈ-09	ਸਰਕਾਰੀ ਤਕਨੀਕੀ ਸੰਸਥਾਵਾਂ ਦੀਆਂ ਇਮਾਰਤਾਂ ਦੀ ਮੁਰੰਮਤ ਅਤੇ ਅੱਪਗਰੇਡੇਸ਼ਨ	2000.00	500.00	0.00	0.00	0.00	0.00	0.00	0.00	0.00	0.00	0.00	0.00
ਟੀ.ਈ-10	ਲੜਕੀਆਂ ਲਈ ਸਰਕਾਰੀ ਬਹੁ ਤਕਨੀਕੀ ਸੰਸਥਾ ਪਟਿਆਲਾ ਦੀ ਅੱਪਗਰੇਡੇਸ਼ਨ	100.00	25.00	0.00	0.00	0.00	0.00	0.00	0.00	0.00	0.00	0.00	0.00
	ਪੁਨਰਗਠਿਤ ਕੇਂਦਰੀ ਪ੍ਰਯੋਜਿਤ ਸਕੀਮ												
ਸੀ.ਐਸ (ਟੀ.ਈ)- 44	ਰਾਸ਼ਟਰੀ ਉਚਤਰ ਸਿਖਸ਼ਾ ਅਭਿਆਨ (ਆਰ.ਯੂ.ਐਸ.ਏ)(65:35)	0.00	0.00	0.00	1187.20	513.73	1746.54	0.00	1746.54	558.90	0.00	558.90	487.36
	ਕੁੱਲ	19980.00	5155.00	65.00	1743.68	1338.14	1747.54	3.00	1750.54	559.22	0.96	560.18	488.00

ਸਟੇਟਮੈਂਟ-V

ਅਨੁਸੂਚਿਤ ਜਾਤੀਆਂ ਸਬ ਪਲਾਨ 2015-16
ਸਕੀਮਵਾਰ ਵੰਡਣਯੋਗ ਉਪਬੰਧ ਅਤੇ ਖਰਚਾ

(₹ ਲੱਖਾਂ ਵਿੱਚ)

ਸਕੀਮ ਕੋਡ	ਸਬਹੈਡ/ ਸਕੀਮ	12ਵੀਂ ਯੋਜਨਾ (2012-17) ਪ੍ਰੋਜੈਕਟਡ		12ਵੀਂ ਪਲਾਨ ਐਸ.ਸੀ. ਐਸ.ਪੀ. ਖਰਚਾ (2012-14)	ਐਸ.ਸੀ.ਐਸ.ਪੀ 2014-15		ਸਾਲਾਨਾ ਯੋਜਨਾ 2015-16			ਐਸ.ਸੀ.ਐਸ.ਪੀ 2015-16			
		ਯੋਜਨਾ ਉਪਬੰਧ	ਐਸ.ਸੀ.ਐਸ.ਪੀ ਉਪਬੰਧ		ਪ੍ਰਵਾਨਿਤ ਉਪਬੰਧ	ਸੰਭਾਵਤ ਖਰਚਾ	ਪ੍ਰਵਾਨਿਤ ਉਪਬੰਧ			ਪ੍ਰਵਾਨਿਤ ਉਪਬੰਧ			ਕਾਲਮ 13 ਵਿੱਚੋਂ ਪੂੰਜੀ ਹਿੱਸਾ
							ਕੇਂਦਰੀ ਹਿੱਸਾ	ਰਾਜ ਦਾ ਹਿੱਸਾ	ਕੁੱਲ	ਕੇਂਦਰੀ ਹਿੱਸਾ	ਰਾਜ ਦਾ ਹਿੱਸਾ	ਕੁੱਲ	
1	2	3	4	5	6	7	8	9	10	11	12	13	14
	ਖੇਡਾਂ ਅਤੇ ਯੁਵਕ ਸੇਵਾਵਾਂ												
ਉ	ਯੁਵਕ ਸੇਵਾਵਾਂ												
ਵਾਈ.ਐਸ-2	ਦਿਹਾਤੀ ਯੁਵਕ/ਖੇਡ ਕਲੱਬਾਂ ਨੂੰ ਵਿੱਤੀ ਸਹਾਇਤਾ	11380.00	2845.00	0.00	96.00	32.00	0.00	100.00	100.00	0.00	32.00	32.00	0.00
ਅ	ਖੇਡਾਂ												
ਐਸ.ਐਸ-2	ਜਲੰਧਰ ਵਿਖੇ ਬੁਨਿਆਦੀ ਖੇਡ ਸਹੂਲਤਾਂ-ਪੰਜਾਬ ਇੰਸਟੀਚਿਊਟ ਆਫ ਸਪੋਰਟਸ ਅਤੇ ਖੇਤਰੀ ਸਿਖਲਾਈ ਕੇਂਦਰ ਦੀ ਸਥਾਪਨਾ	5000.00	1250.00	0.00	0.00	0.00	0.00	0.00	0.00	0.00	0.00	0.00	0.00
ਐਸ.ਐਸ- 07/2	ਪੰਜਾਬ ਰਾਜ ਖੇਡ ਪ੍ਰੀਸ਼ਦ ਨੂੰ ਸਟੇਡੀਅਮ/ ਖੇਡ ਕੰਪਲੈਕਸ ਦੇ ਸੁਧਾਰ, ਬੁਨਿਆਦੀ ਢਾਂਚੇ ਅਤੇ ਜਿਲ੍ਹਾ/ਬਲਾਕ ਪੱਧਰ ਤੇ ਵਿਭਿੰਨ ਪੱਧਰ ਸਟੇਡੀਅਮ ਉਸਾਰਨ ਲਈ ਗਰਾਂਟ	2000.00	500.00	0.00	0.00	0.00	0.00	0.00	0.00	0.00	0.00	0.00	0.00
ਐਸ.ਐਸ-08	ਖੇਡਾਂ ਦੇ ਸਾਜੋ-ਸਾਮਾਨ ਦੀ ਖਰੀਦ	1500.00	375.00	0.00	0.00	0.00	0.00	0.00	0.00	0.00	0.00	0.00	0.00
ਐਸ.ਐਸ-13	ਖੇਡਾਂ ਦੇ ਵਿਕਾਸ ਲਈ ਸਟੇਟ ਸਪੋਰਟਸ ਕਾਊਂਸਿਲ ਨੂੰ ਗਰਾਂਟ-ਇੰਨ-ਏਡ	1000.00	250.00	0.00	0.00	0.00	0.00	700.00	700.00	0.00	224.00	224.00	0.00
ਐਸ.ਐਸ-16	ਖੇਡਾਂ ਵਿਚ ਸਹੀਦ ਬਾਬਾ ਦੀਪ ਸਿੰਘ ਉਤਮਤਾ ਖੇਡ ਕੇਂਦਰ	0.00	0.00	0.00	0.32	0.00	0.00	0.00	0.00	0.00	0.00	0.00	0.00
	ਪੁਨਰਗਠਿਤ ਕੇਂਦਰੀ ਪ੍ਰੋਜੈਕਟ ਸਕੀਮ												
ਸੀ.ਐਸ (ਐਸ.ਐਸ)-63 /ਐਸ.ਐਸ-01	ਪੰਚਾਇਤੀ ਯੂਵਾ ਕਰੀਦਾ ਅਤੇ ਖੇਲ ਅਭਿਆਨ (ਪੀ.ਵਾਈ.ਕੇ.ਕੇ.ਏ) (75:25)	1628.75	407.25	81.45	416.96	0.32	500.00	150.00	650.00	160.00	48.00	208.00	208.00
	ਕੁੱਲ	22508.75	5627.25	81.45	513.28	32.32	500.00	950.00	1450.00	160.00	304.00	464.00	208.00
	ਡਾਕਟਰੀ ਅਤੇ ਜਨ ਸਿਹਤ												
	ਖੋਜ ਅਤੇ ਮੈਡੀਕਲ ਸਿੱਖਿਆ												
ਡੀ.ਆਰ.ਐਮ.ਈ - 01	ਗੁਰੂ ਰਵਿਦਾਸ ਆਯੁਰਵੈਦਿਕ ਯੂਨੀਵਰਸਿਟੀ ਹੁਸ਼ਿਆਰਪੁਰ ਦੀ ਸਥਾਪਨਾ (50:50)	5000.00	1250.00	0.00	0.00	0.00	0.00	0.00	0.00	0.00	0.00	0.00	0.00

ਸਟੇਟਮੈਂਟ-V

ਅਨੁਸੂਚਿਤ ਜਾਤੀਆਂ ਸਬ ਪਲਾਨ 2015-16
ਸਕੀਮਵਾਰ ਵੰਡਣਯੋਗ ਉਪਬੰਧ ਅਤੇ ਖਰਚਾ

(₹ ਲੱਖਾਂ ਵਿੱਚ)

ਸਕੀਮ ਕੋਡ	ਸਬਹੈਡ/ ਸਕੀਮ	12ਵੀਂ ਯੋਜਨਾ (2012-17) ਪ੍ਰੋਜੈਕਟਡ		12ਵੀਂ ਪਲਾਨ ਐਸ.ਸੀ. ਐਸ.ਪੀ. ਖਰਚਾ (2012-14)	ਐਸ.ਸੀ.ਐਸ.ਪੀ 2014-15		ਸਾਲਾਨਾ ਯੋਜਨਾ 2015-16			ਐਸ.ਸੀ.ਐਸ.ਪੀ 2015-16			
		ਯੋਜਨਾ ਉਪਬੰਧ	ਐਸ.ਸੀ.ਐਸ.ਪੀ ਉਪਬੰਧ		ਪ੍ਰਵਾਨਿਤ ਉਪਬੰਧ	ਸੰਭਾਵਤ ਖਰਚਾ	ਪ੍ਰਵਾਨਿਤ ਉਪਬੰਧ			ਪ੍ਰਵਾਨਿਤ ਉਪਬੰਧ			ਕਾਲਮ 13 ਵਿੱਚੋਂ ਪੂੰਜੀ ਹਿੱਸਾ
							ਕੇਂਦਰੀ ਹਿੱਸਾ	ਰਾਜ ਦਾ ਹਿੱਸਾ	ਕੁੱਲ	ਕੇਂਦਰੀ ਹਿੱਸਾ	ਰਾਜ ਦਾ ਹਿੱਸਾ	ਕੁੱਲ	
1	2	3	4	5	6	7	8	9	10	11	12	13	14
ਡੀ.ਆਰ.ਐਮ.ਈ -02	ਰਾਜ ਦੇ ਸਰਕਾਰੀ ਮੈਡੀਕਲ ਕਾਲਜਾਂ ਵਿੱਚ ਨਰਸਿੰਗ ਕਾਲਜਾਂ ਦੀਆਂ ਇਮਾਰਤਾਂ ਦੀ ਉਸਾਰੀ (ਏ.ਸੀ.ਏ. 2008-09)	700.00	175.00	52.50	0.00	0.00	0.00	0.00	0.00	0.00	0.00	0.00	0.00
ਡੀ.ਆਰ.ਐਮ.ਈ -03	ਬਾਬਾ ਫਰੀਦ ਯੂਨੀਵਰਸਿਟੀ ਆਫ ਹੋਲਥ ਸਾਇੰਸਿਜ਼, ਫਰੀਦਕੋਟ ਦੀ ਸਥਾਪਨਾ	8700.00	2175.00	254.48	0.00	0.00	0.00	3500.00	3500.00	0.00	1120.00	1120.00	0.00
ਡੀ.ਆਰ.ਐਮ.ਈ -04	ਸਰਕਾਰੀ ਮੈਡੀਕਲ ਕਾਲਜ ਅਤੇ ਹਸਪਤਾਲ (ਪਟਿਆਲਾ) ਦੇ ਬੁਨਿਆਦੀ ਢਾਂਚੇ ਦਾ ਦਰਜਾ ਵਧਾਉਣਾ	14300.00	3575.00	99.82	0.00	182.36	0.00	650.00	650.00	0.00	208.00	208.00	0.00
ਡੀ.ਆਰ.ਐਮ.ਈ -05	ਸਰਕਾਰੀ ਮੈਡੀਕਲ ਕਾਲਜ ਅਤੇ ਹਸਪਤਾਲ (ਅੰਮ੍ਰਿਤਸਰ) ਦੇ ਬੁਨਿਆਦੀ ਢਾਂਚੇ ਦਾ ਦਰਜਾ ਵਧਾਉਣਾ	4000.00	1000.00	0.00	0.00	68.45	0.00	250.00	250.00	0.00	80.00	80.00	0.00
ਡੀ.ਆਰ.ਐਮ.ਈ -06	ਸਰਕਾਰੀ ਡੈਂਟਲ ਕਾਲਜਾਂ ਅਤੇ ਹਸਪਤਾਲਾਂ (ਅੰਮ੍ਰਿਤਸਰ, ਪਟਿਆਲਾ) ਦੇ ਬੁਨਿਆਦੀ ਢਾਂਚਿਆਂ ਦਾ ਦਰਜਾ ਵਧਾਉਣਾ	6000.00	1500.00	0.00	0.00	0.00	0.00	0.00	0.00	0.00	0.00	0.00	0.00
ਡੀ.ਆਰ.ਐਮ.ਈ - 07	ਜੀ.ਜੀ.ਐਸ ਫਰੀਦਕੋਟ ਦੇ ਮੈਡੀਕਲ ਕਾਲਜ ਅਤੇ ਹਸਪਤਾਲ ਦੇ ਬੁਨਿਆਦੀ ਢਾਂਚੇ ਦਾ ਦਰਜਾ ਵਧਾਉਣਾ (ਬੀ.ਐਫ.ਯੂ.ਐਚ.ਐਸ ਦੇ ਕੰਟਰੋਲ ਅਧੀਨ)	15000.00	3750.00	670.73	0.00	0.00	0.00	0.00	0.00	0.00	0.00	0.00	0.00
ਡੀ.ਆਰ.ਐਮ.ਈ - 08	ਡਾਕਟਰੀ ਸਿੱਖਿਆ ਅਤੇ ਖੋਜ ਭਵਨ ਦੀ ਉਸਾਰੀ	2000.00	0.00	0.00	0.00	0.00	0.00	0.00	0.00	0.00	0.00	0.00	0.00
ਡੀ.ਆਰ.ਐਮ.ਈ- 09	ਸਰਕਾਰੀ ਆਯੁਰਵੈਦਿਕ ਕਾਲਜ ਅਤੇ ਹਸਪਤਾਲ, ਪਟਿਆਲਾ ਦੇ ਬੁਨਿਆਦੀ ਢਾਂਚੇ ਦਾ ਦਰਜਾ ਵਧਾਉਣਾ	600.00	150.00	0.00	0.00	0.00	0.00	0.00	0.00	0.00	0.00	0.00	0.00
ਡੀ.ਆਰ.ਐਮ.ਈ- 14	ਰਾਜ ਵਿੱਚ ਏਮਜ਼ ਵਰਗੀ ਸੰਸਥਾ ਦੀ ਸਥਾਪਨਾ	0.00	0.00	0.00	3200.00	0.32	0.00	1.00	1.00	0.00	0.32	0.32	0.32

ਸਟੇਟਮੈਂਟ-V

ਅਨੁਸੂਚਿਤ ਜਾਤੀਆਂ ਸਬ ਪਲਾਨ 2015-16
ਸਕੀਮਵਾਰ ਵੰਡਣਯੋਗ ਉਪਬੰਧ ਅਤੇ ਖਰਚਾ

(₹ ਲੱਖਾਂ ਵਿੱਚ)

ਸਕੀਮ ਕੋਡ	ਸਬਹੈਡ/ ਸਕੀਮ	12ਵੀਂ ਯੋਜਨਾ (2012-17) ਪ੍ਰੋਜੈਕਟਡ		12ਵੀਂ ਪਲਾਨ ਐਸ.ਸੀ. ਐਸ.ਪੀ. ਖਰਚਾ (2012-14)	ਐਸ.ਸੀ.ਐਸ.ਪੀ 2014-15		ਸਾਲਾਨਾ ਯੋਜਨਾ 2015-16			ਐਸ.ਸੀ.ਐਸ.ਪੀ 2015-16			
		ਯੋਜਨਾ ਉਪਬੰਧ	ਐਸ.ਸੀ.ਐਸ.ਪੀ ਉਪਬੰਧ		ਪ੍ਰਵਾਨਿਤ ਉਪਬੰਧ	ਸੰਭਾਵਤ ਖਰਚਾ	ਪ੍ਰਵਾਨਿਤ ਉਪਬੰਧ			ਪ੍ਰਵਾਨਿਤ ਉਪਬੰਧ			ਕਾਲਮ 13 ਵਿੱਚੋਂ ਪੂੰਜੀ ਹਿੱਸਾ
							ਕੇਂਦਰੀ ਹਿੱਸਾ	ਰਾਜ ਦਾ ਹਿੱਸਾ	ਕੁੱਲ	ਕੇਂਦਰੀ ਹਿੱਸਾ	ਰਾਜ ਦਾ ਹਿੱਸਾ	ਕੁੱਲ	
1	2	3	4	5	6	7	8	9	10	11	12	13	14
	ਬਲਾਕ ਗਰਾਂਟ												
ਬੀ.ਜੀ-2 (ਡੀ.ਆਰ.ਐਮ.ਈ -13)	ਸਰਕਾਰੀ ਮੈਡੀਕਲ, ਦੰਦਾਂ ਅਤੇ ਆਯੁਰਵੇਦਕ ਕਾਲਜ/ਹਸਪਤਾਲ ਦੇ ਬੁਨਿਆਦੀ ਢਾਂਚੇ ਦੇ ਅਪਗਰੇਡੇਸ਼ਨ (ਓ.ਟੀ.ਏ.ਸੀ.ਏ)	0.00	0.00	0.00	960.00	0.00	0.00	0.00	0.00	0.00	0.00	0.00	0.00
	ਡਾਇਰੈਕਟਰ ਸਿਹਤ ਸੇਵਾਵਾਂ												
ਡੀ.ਐਚ.ਐਸ-02	ਰਾਜ ਵਿੱਚ ਐਮਰਜੈਂਸੀ ਪ੍ਰਤੀਕਿਰਿਆ ਸੇਵਾਵਾਂ ਨੂੰ ਲਾਗੂ ਕਰਨਾ	10000.00	2500.00	750.50	1248.00	1248.00	0.00	3900.00	3900.00	0.00	1248.00	1248.00	0.00
ਡੀ.ਐਚ.ਐਸ-07	ਪੰਜਾਬ ਨਿਰੋਗੀ ਯੋਜਨਾ (33:67)	500.00	125.00	0.00	0.00	0.00	0.00	0.00	0.00	0.00	0.00	0.00	0.00
ਡੀ.ਐਚ.ਐਸ-11	ਪੰਜਾਬ ਸ਼ਹਿਰੀ ਸਿਹਤ ਬੁਨਿਆਦੀ ਢਾਂਚਾ (ਡੀ.ਐਚ.ਐਸ. 10, ਡੀ.ਐਚ.ਐਸ. 15 ਅਤੇ ਡੀ.ਐਚ.ਐਸ. 25 ਨੂੰ ਮਿਲਾ ਕੇ)	9000.00	2250.00	0.00	0.32	0.00	0.00	1.00	1.00	0.00	0.32	0.32	0.32
ਡੀ.ਐਚ.ਐਸ-12	ਕੈਂਸਰ ਰਾਹਤ ਫੰਡ ਲਈ ਸੀਡ ਕਾਰਪਸ ਫੰਡਿੰਗ	15000.00	3750.00	500.56	800.00	800.00	0.00	2500.00	2500.00	0.00	800.00	800.00	0.00
ਡੀ.ਐਚ.ਐਸ-13	ਮਾਤਾ ਕੁਸੁਲਿਆ ਕਲਿਆਣ ਸਕੀਮ	8000.00	2400.00	330.00	0.00	0.00	0.00	0.00	0.00	0.00	0.00	0.00	0.00
ਡੀ.ਐਚ.ਐਸ-14	ਬਾਲਤੀ ਰਕਸ਼ਕ ਯੋਜਨਾ	500.00	150.00	1.17	0.00	0.00	0.00	0.00	0.00	0.00	0.00	0.00	0.00
ਡੀ.ਐਚ.ਐਸ-15	ਰਾਜ ਵਿੱਚ ਨਸਾ-ਮੁਕਤੀ ਕੇਂਦਰਾਂ ਦੀ ਸਥਾਪਨਾ	252.50	75.75	0.00	0.00	0.00	0.00	0.00	0.00	0.00	0.00	0.00	0.00
ਡੀ.ਐਚ.ਐਸ-16	ਰਾਜ ਦੇ ਜਿਲ੍ਹਾ ਅਤੇ ਤਹਿਸੀਲ ਪੱਧਰ ਦੇ ਹਸਪਤਾਲਾਂ ਵਿੱਚ ਹਾਟਲਾਈਨ ਸਹੂਲਤਾਂ ਪ੍ਰਦਾਨ ਕਰਨਾ	1500.00	375.00	0.00	32.00	0.00	0.00	0.00	0.00	0.00	0.00	0.00	0.00
ਡੀ.ਐਚ.ਐਸ-17	ਰਾਜ ਵਿੱਚ ਮੋਬਾਈਲ ਕੈਂਸਰ ਯੂਨਿਟ ਦੀ ਸਥਾਪਨਾ	1500.00	375.00	0.00	0.00	0.00	0.00	0.00	0.00	0.00	0.00	0.00	0.00
ਡੀ.ਐਚ.ਐਸ-18	ਪੰਜਾਬ ਰਾਜ ਵਿੱਚ ਸਿਹਤ ਯੋਜਨਾਬੰਦੀ ਸੇਵਾਵਾਂ ਨੂੰ ਮਜ਼ਬੂਤ ਕਰਨਾ	685.00	171.25	0.00	0.00	0.00	0.00	0.00	0.00	0.00	0.00	0.00	0.00
ਡੀ.ਐਚ.ਐਸ-19	ਹਸਪਤਾਲਾਂ ਵਿੱਚ ਹਾਸਪੀਟਲ ਮੈਨੇਜਮੈਂਟ ਇੰਨਫਰਮੇਸ਼ਨ ਸਿਸਟਮ ਅਤੇ ਸੂਚਨਾ ਤਕਨਾਲੋਜੀ ਬੁਨਿਆਦੀ ਢਾਂਚੇ ਦੀ ਸਥਾਪਨਾ	1500.00	375.00	0.00	0.00	0.00	0.00	0.00	0.00	0.00	0.00	0.00	0.00

ਸਟੇਟਮੈਂਟ-V

ਅਨੁਸੂਚਿਤ ਜਾਤੀਆਂ ਸਬ ਪਲਾਨ 2015-16
ਸਕੀਮਵਾਰ ਵੰਡਣਯੋਗ ਉਪਬੰਧ ਅਤੇ ਖਰਚਾ

(₹ ਲੱਖਾਂ ਵਿੱਚ)

ਸਕੀਮ ਕੋਡ	ਸਬਹੈਡ/ ਸਕੀਮ	12ਵੀਂ ਯੋਜਨਾ (2012-17) ਪ੍ਰੋਜੈਕਟਡ		12ਵੀਂ ਪਲਾਨ ਐਸ.ਸੀ. ਐਸ.ਪੀ. ਖਰਚਾ (2012-14)	ਐਸ.ਸੀ.ਐਸ.ਪੀ 2014-15		ਸਾਲਾਨਾ ਯੋਜਨਾ 2015-16			ਐਸ.ਸੀ.ਐਸ.ਪੀ 2015-16			
		ਯੋਜਨਾ ਉਪਬੰਧ	ਐਸ.ਸੀ.ਐਸ.ਪੀ ਉਪਬੰਧ		ਪ੍ਰਵਾਨਿਤ ਉਪਬੰਧ	ਸੰਭਾਵਤ ਖਰਚਾ	ਪ੍ਰਵਾਨਿਤ ਉਪਬੰਧ			ਪ੍ਰਵਾਨਿਤ ਉਪਬੰਧ			ਕਾਲਮ 13 ਵਿੱਚੋਂ ਪੂੰਜੀ ਹਿੱਸਾ
							ਕੇਂਦਰੀ ਹਿੱਸਾ	ਰਾਜ ਦਾ ਹਿੱਸਾ	ਕੁੱਲ	ਕੇਂਦਰੀ ਹਿੱਸਾ	ਰਾਜ ਦਾ ਹਿੱਸਾ	ਕੁੱਲ	
1	2	3	4	5	6	7	8	9	10	11	12	13	14
ਡੀ.ਐਚ.ਐਸ-21	ਗੈਰ ਸਰਕਾਰੀ ਸੰਸਥਾਵਾਂ/ਜਿਲ੍ਹਾ ਪ੍ਰਸ਼ਾਸਨ ਨੂੰ ਪੀਐਨਡੀਟੀ ਐਕਟ ਨੂੰ ਲਾਗੂ ਕਰਨ ਲਈ, ਗਰਭਧਾਰਕਾਂ ਦੀ ਦੇਖ-ਰੇਖ ਲਈ ਅਤੇ ਹੈਲਪ ਲਾਈਨ ਆਦਿ ਲਈ ਸਹਾਇਤਾ	725.00	0.00	0.00	0.00	0.00	0.00	0.00	0.00	0.00	0.00	0.00	0.00
ਡੀ.ਐਚ.ਐਸ-24	ਰਾਜ ਵਿੱਚ ਨਰਸਿੰਗ ਸੇਵਾਵਾਂ ਦੀ ਅਪ-ਗਰੇਡੇਸ਼ਨ/ਮਜਬੂਤੀਕਰਨ (85:15)	3250.00	0.00	0.00	32.00	32.00	2000.00	400.00	2400.00	640.00	128.00	768.00	0.00
ਬੀ.ਜੀ-5/ਡੀ.ਐਚ.ਐਸ-40	ਤੋਰਵੇ ਵਿੱਚ ਕਮਿਸ਼ਨ ਅਧੀਨ ਆਈ.ਐਮ.ਆਰ ਘਟਾਉਣ ਲਈ ਉਤਸ਼ਾਹਿਤ ਗਰਾਂਟ	1000.00	0.00	0.00	2346.24	0.32	1.00	0.00	1.00	0.32	0.00	0.32	0.00
ਡੀ.ਐਚ.ਐਸ-44	ਗਰੀਬ ਲੋਕਾਂ ਲਈ ਭਗਤ ਪੂਰਨ ਸਿੰਘ ਮੈਡੀਕਲ ਬੀਮਾ ਯੋਜਨਾ	0.00	0.00	650.00	930.00	310.00	0.00	5000.00	5000.00	0.00	3100.00	3100.00	0.00
ਡੀ.ਐਚ.ਐਸ-45	ਨਸ਼ਾਮੁਕਤੀ ਅਤੇ ਕੈਂਸਰ ਦੇ ਇਲਾਜ ਲਈ ਬੁਨਿਆਦੀ ਢਾਂਚਾ ਸਥਾਪਤ ਕਰਨਾ	0.00	0.00	0.00	1600.00	2240.00	0.00	10000.00	10000.00	0.00	3200.00	3200.00	0.00
ਪੁਨਰਗਠਿਤ ਕੇਂਦਰੀ ਪ੍ਰਯੋਜਿਤ ਸਕੀਮਾਂ													
ਸੀ.ਐਸ (ਡੀ.ਐਚ.ਐਸ) - 4	ਰਾਸ਼ਟਰੀ ਸਿਹਤ ਮਿਸ਼ਨ ਸਮੇਤ ਐਨ.ਆਰ.ਐਚ.ਐਮ (75:25)	144903.00	50419.82	1099.47	19200.00	20085.25	37503.99	18821.00	56324.99	12001.28	6022.72	18024.00	0.00
ਸੀ.ਐਸ (ਡੀ.ਐਚ.ਐਸ) - 36	ਰਾਸ਼ਟਰੀ ਏਡਜ ਅਤੇ ਐਸ.ਟੀ.ਡੀ ਰੋਕਥਾਮ ਪ੍ਰੋਗਰਾਮ (50:50)	400.00	100.00	0.00	1280.00	1287.60	2204.00	1796.00	4000.00	705.28	574.72	1280.00	0.00
ਸੀ.ਐਸ (ਡੀ.ਐਚ.ਐਸ) - 46	ਗੈਰ ਸਗੰਠਿਤ ਕਾਮਿਆਂ ਦੀ ਸਮਾਜਿਕ ਸੁਰੱਖਿਆ ਸਮੇਤ ਸਵੱਥ ਬੀਮਾ ਯੋਜਨਾ (ਐਮ.ਓ.ਐਲ) (75:25 ਅਤੇ 50:50)	2000.00	1300.00	0.00	800.00	96.00	1700.00	600.00	2300.00	994.00	312.00	1306.00	0.00
ਆਯੁਰਵੈਦ													
ਏ. ਵਾਈ-04	ਸਰਕਾਰੀ ਆਯੁਰਵੈਦਿਕ ਫਾਰਮੇਸੀ ਪਟਿਆਲਾ ਦਾ ਨਵੀਨੀਕਰਨ ਅਤੇ ਵਿਸਥਾਰ	75.00	18.75	0.00	0.00	0.00	0.00	1.00	1.00	0.00	0.32	0.32	0.00
ਏ. ਵਾਈ-07	ਨਵੇਂ ਬਣੇ ਜਿਲਿਆਂ ਵਿੱਚ ਸਦਰ ਮੁਕਾਮ ਦੇ ਅਮਲੇ ਨੂੰ ਮਜਬੂਤ ਬਣਾਉਣਾ	500.00	125.00	15.75	37.50	37.50	0.00	200.00	200.00	0.00	50.00	50.00	0.00

ਸਟੇਟਮੈਂਟ-V

ਅਨੁਸੂਚਿਤ ਜਾਤੀਆਂ ਸਬ ਪਲਾਨ 2015-16
ਸਕੀਮਵਾਰ ਵੰਡਣਯੋਗ ਉਪਬੰਧ ਅਤੇ ਖਰਚਾ

(₹ ਲੱਖਾਂ ਵਿੱਚ)

ਸਕੀਮ ਕੋਡ	ਸਬਹੈਡ/ ਸਕੀਮ	12ਵੀਂ ਯੋਜਨਾ (2012-17) ਪ੍ਰੋਜੈਕਟਡ		12ਵੀਂ ਪਲਾਨ ਐਸ.ਸੀ. ਐਸ.ਪੀ. ਖਰਚਾ (2012-14)	ਐਸ.ਸੀ.ਐਸ.ਪੀ 2014-15		ਸਾਲਾਨਾ ਯੋਜਨਾ 2015-16			ਐਸ.ਸੀ.ਐਸ.ਪੀ 2015-16			
		ਯੋਜਨਾ ਉਪਬੰਧ	ਐਸ.ਸੀ.ਐਸ.ਪੀ ਉਪਬੰਧ		ਪ੍ਰਵਾਨਿਤ ਉਪਬੰਧ	ਸੰਭਾਵਤ ਖਰਚਾ	ਪ੍ਰਵਾਨਿਤ ਉਪਬੰਧ			ਪ੍ਰਵਾਨਿਤ ਉਪਬੰਧ			ਕਾਲਮ 13 ਵਿੱਚੋਂ ਪੂੰਜੀ ਹਿੱਸਾ
							ਕੇਂਦਰੀ ਹਿੱਸਾ	ਰਾਜ ਦਾ ਹਿੱਸਾ	ਕੁੱਲ	ਕੇਂਦਰੀ ਹਿੱਸਾ	ਰਾਜ ਦਾ ਹਿੱਸਾ	ਕੁੱਲ	
1	2	3	4	5	6	7	8	9	10	11	12	13	14
	ਪੁਨਰਗਠਿਤ ਕੇਂਦਰੀ ਪ੍ਰੋਜੈਕਟਡ ਸਕੀਮਾਂ												
ਸੀ.ਐਸ (ਏ.ਵਾਈ)-35	ਆਯੁਸ ਰਾਸ਼ਟਰੀ ਮਿਸ਼ਨ ਸਮੇਤ ਡਾਕਟਰੀ ਪੌਦਿਆਂ ਦਾ ਮਿਸ਼ਨ (75:25)	1974.20	482.31	0.00	646.33	383.76	1734.59	597.84	2332.43	555.05	191.32	746.37	0.00
	ਹੋਮਿਓਪੈਥੀ												
ਐਚ.ਐਮ-05	ਮੌਜੂਦਾ ਸਰਕਾਰੀ ਹੋਮਿਓਪੈਥਿਕ ਡਿਸਪੈਂਸਰੀਆਂ ਦਾ ਮਜਬੂਤੀਕਰਨ	350.00	87.50	0.00	20.48	10.24	0.00	63.00	63.00	0.00	20.16	20.16	6.45
ਐਚ.ਐਮ-14	ਮੈਡੀਕਲ ਅਤੇ ਪੈਰਾ ਮੈਡੀਕਲ ਸਟਾਫ ਲਈ ਰਿਫਰੈਂਸਰ ਟਰੇਨਿੰਗ	50.00	12.50	0.00	0.00	0.00	0.00	0.00	0.00	0.00	0.00	0.00	0.00
	ਜੋੜ	259964.70	78667.88	4424.98	33132.87	26781.80	45143.58	48280.84	93424.42	14895.93	17055.88	31951.81	7.09
	ਜਲ ਸਪਲਾਈ ਅਤੇ ਸਫਾਈ												
	ਸ਼ਹਿਰੀ ਜਲ ਸਪਲਾਈ												
ਯੂ.ਡਬਲਯੂ.ਐਸ - 06	ਜੇ.ਆਈ.ਸੀ.ਏ. ਦੁਆਰਾ ਜਾਰੀ ਫੰਡਾਂ ਨਾਲ ਅੰਮ੍ਰਿਤਸਰ ਵਿਖੇ ਸੀਵਰੇਜ ਪ੍ਰਾਜੈਕਟ	50000.00	15000.00	1668.60	1920.00	716.80	0.00	5000.00	5000.00	0.00	1150.00	1150.00	1150.00
ਯੂ.ਡਬਲਯੂ.ਐਸ - 08	14 ਕਸਬਿਆਂ ਵਿੱਚ ਸੀਵਰੇਜ ਪਲਾਂਟ ਸਥਾਪਤ ਕਰਨਾ ਯੂ.ਡਬਲਯੂ.ਐਸ-06(ii) (ਨਵਾਂ ਨਾਮ-ਵੱਖ- ਵੱਖ ਕਸਬਿਆਂ ਵਿੱਚ ਜਲ ਸਪਲਾਈ, ਸੀਵਰੇਜ ਅਤੇ ਐਸ.ਟੀ.ਪੀ. ਸਥਾਪਤ ਕਰਨਾ)	300000.00	75000.00	500.19	0.00	560.00	0.00	1.00	1.00	0.00	0.23	0.23	0.23
ਯੂ.ਡਬਲਯੂ.ਐਸ -09/07	ਫਗਵਾੜਾ ਕਸਬੇ ਵਿੱਚ ਪਾਣੀ ਦੇ ਪ੍ਰਦੂਸ਼ਣ ਨੂੰ ਰੋਕਣ ਲਈ ਸੀਵਰੇਜ ਦੀ ਮੈਨ ਲਾਈਨ ਵਿਛਾਉਣਾ	0.00	0.00	270.00	0.00	0.00	0.00	0.00	0.00	0.00	0.00	0.00	0.00
ਯੂ.ਡਬਲਯੂ. ਐਸ-10	ਮਾਨਸਾ ਅਤੇ ਬਠਿੰਡਾ ਜਿਲ੍ਹਿਆਂ ਦੇ ਕਸਬਿਆਂ ਵਿੱਚ ਜਲ ਸਪਲਾਈ ਅਤੇ ਸੀਵਰੇਜ ਦਾ ਵਿਸਥਾਰ	6500.00	1625.00	0.00	0.00	0.00	0.00	0.00	0.00	0.00	0.00	0.00	0.00
ਯੂ.ਡਬਲਯੂ. ਐਸ- 12	ਤਿੰਨ ਧਾਰਮਿਕ ਕਸਬਿਆਂ ਸੁਲਤਾਨਪੁਰ ਲੋਧੀ, ਡੇਰਾ ਬਾਬਾ ਨਾਨਕ ਅਤੇ ਚਮਕੌਰ ਸਾਹਿਬ ਵਿੱਚ ਜਲ ਸਪਲਾਈ ਅਤੇ ਸੀਵਰੇਜ ਦੀ ਸਕੀਮ	583.00	146.00	0.00	0.00	0.00	0.00	0.00	0.00	0.00	0.00	0.00	0.00

ਸਟੇਟਮੈਂਟ-V

ਅਨੁਸੂਚਿਤ ਜਾਤੀਆਂ ਸਬ ਪਲਾਨ 2015-16
ਸਕੀਮਵਾਰ ਵੰਡਣਯੋਗ ਉਪਬੰਧ ਅਤੇ ਖਰਚਾ

(₹ ਲੱਖਾਂ ਵਿੱਚ)

ਸਕੀਮ ਕੋਡ	ਸਬਹੈਡ/ ਸਕੀਮ	12ਵੀਂ ਯੋਜਨਾ (2012-17) ਪ੍ਰੋਜੈਕਟਡ		12ਵੀਂ ਪਲਾਨ ਐਸ.ਸੀ. ਐਸ.ਪੀ. ਖਰਚਾ (2012-14)	ਐਸ.ਸੀ.ਐਸ.ਪੀ 2014-15		ਸਾਲਾਨਾ ਯੋਜਨਾ 2015-16			ਐਸ.ਸੀ.ਐਸ.ਪੀ 2015-16			
		ਯੋਜਨਾ ਉਪਬੰਧ	ਐਸ.ਸੀ.ਐਸ.ਪੀ ਉਪਬੰਧ		ਪ੍ਰਵਾਨਿਤ ਉਪਬੰਧ	ਸੰਭਾਵਤ ਖਰਚਾ	ਪ੍ਰਵਾਨਿਤ ਉਪਬੰਧ			ਪ੍ਰਵਾਨਿਤ ਉਪਬੰਧ			ਕਾਲਮ 13 ਵਿੱਚੋਂ ਪੂੰਜੀ ਹਿੱਸਾ
				ਕੇਂਦਰੀ ਹਿੱਸਾ			ਰਾਜ ਦਾ ਹਿੱਸਾ	ਕੁੱਲ	ਕੇਂਦਰੀ ਹਿੱਸਾ	ਰਾਜ ਦਾ ਹਿੱਸਾ	ਕੁੱਲ		
1	2	3	4	5	6	7	8	9	10	11	12	13	14
ਯੂ.ਡਬਲਿਊ.ਐਸ - 13	ਪੱਟੀ ਵਿੱਚ ਜਲ ਸਪਲਾਈ ਅਤੇ ਸੀਵਰੇਜ ਸਕੀਮ (ਪੀ.ਆਈ.ਡੀ.ਬੀ.)	391.00	98.00	0.00	0.00	0.00	0.00	0.00	0.00	0.00	0.00	0.00	0.00
ਯੂ.ਡਬਲਿਊ. ਐਸ- 14	ਗਿੱਦੜਬਾਹਾ ਵਿੱਚ ਜਲ ਸਪਲਾਈ ਅਤੇ ਸੀਵਰੇਜ	600.00	150.00	0.00	0.00	0.00	0.00	0.00	0.00	0.00	0.00	0.00	0.00
ਯੂ.ਡਬਲਿਊ. ਐਸ- 16	ਰੋਪੜ ਅਤੇ ਨੰਗਲ ਵਿੱਚ ਜਲ ਸਪਲਾਈ ਅਤੇ ਸੀਵਰੇਜ ਟਰੀਟਮੈਂਟ ਪਲਾਂਟ ਦੀ ਸਕੀਮ	1900.00	475.00	0.00	0.00	0.00	0.00	0.00	0.00	0.00	0.00	0.00	0.00
ਯੂ.ਡਬਲਿਊ. ਐਸ- 19	ਨੈਸ਼ਨਲ ਹਾਈਵੇ ਤਰਨਤਾਰਨ ਵਿਖੇ ਹੜ ਦੇ ਪਾਣੀ ਲਈ ਸੀਵਰ ਪ੍ਰਦਾਨ ਕਰਨਾ (ਪੀ ਆਈ ਡੀ ਬੀ)	827.00	207.00	200.00	0.00	0.00	0.00	0.00	0.00	0.00	0.00	0.00	0.00
ਯੂ.ਡਬਲਿਊ. ਐਸ-20	ਤਰਨਤਾਰਨ ਵਿਖੇ ਜਲ ਸਪਲਾਈ, ਸੀਵਰੇਜ ਅਤੇ ਸੀਵਰੇਜ ਟਰੀਟਮੈਂਟ ਪਲਾਂਟ ਪ੍ਰਦਾਨ ਕਰਨਾ	2186.00	546.50	0.00	0.00	0.00	0.00	0.00	0.00	0.00	0.00	0.00	0.00
ਯੂ.ਡਬਲਿਊ. ਐਸ- 22	ਮਲੋਟ ਵਿੱਚ ਪਾਣੀ ਦੀ ਸਹੂਲਤ ਦੇਣਾ (ਪੀ ਆਈ ਡੀ ਬੀ)	100.00	27.00	0.00	0.00	0.00	0.00	0.00	0.00	0.00	0.00	0.00	0.00
ਯੂ.ਡਬਲਿਊ. ਐਸ- 23	ਅਬੋਹਰ ਵਿੱਚ 1200 ਐਮ.ਐਮ.ਆਈ./ ਡੀ.ਆਰ.ਸੀ.ਸੀ. (ਮੇਨ ਪੀ-1) ਵਿਛਾਉਣਾ	9000.00	1890.00	0.00	0.00	0.00	0.00	0.00	0.00	0.00	0.00	0.00	0.00
ਯੂ.ਡਬਲਿਊ. ਐਸ- 25	ਭਵਾਨੀਗੜ੍ਹ ਜ਼ਿਲ੍ਹਾ ਸੰਗਰੂਰ ਅਤੇ ਬਰਨਾਲਾ ਵਿਖੇ ਪਾਣੀ ਦੀ ਸਪਲਾਈ, ਸੀਵਰੇਜ ਅਤੇ ਐਸ.ਟੀ.ਪੀ. ਸਹੂਲਤਾਂ ਦੀ ਵਿਵਸਥਾ	0.00	0.00	351.00	160.00	160.00	0.00	500.00	500.00	0.00	115.00	115.00	115.00
	ਪੁਨਰਗਠਿਤ ਕੇਂਦਰੀ ਪ੍ਰੋਜੈਕਟ ਸਕੀਮ												
ਸੀ.ਐਸ (ਯੂ.ਡਬਲਿਊ. ਐਸ)-29	ਰਾਜ ਵਿੱਚ ਦਰਿਆਵਾਂ ਨੂੰ ਪ੍ਰਦੂਸ਼ਨ ਤੋਂ ਬਚਾਉਣਾ ਹੁਣ ਬਦਲਵਾ ਨਾਮ ਰਾਸ਼ਟਰੀ ਦਰਿਆ ਸੁਰੱਖਿਆ ਪ੍ਰੋਗਰਾਮ (70:20:10)	30000.00	7500.00	796.17	8640.00	1625.92	1.00	0.00	1.00	0.23	0.00	0.23	0.23
	ਜੋੜ (ਸਹਿਰੀ ਜਲ ਸਪਲਾਈ)	402087.00	102664.50	3785.96	10720.00	3062.72	1.00	5501.00	5502.00	0.23	1265.23	1265.46	1265.46

ਸਟੇਟਮੈਂਟ-V

ਅਨੁਸੂਚਿਤ ਜਾਤੀਆਂ ਸਬ ਪਲਾਨ 2015-16
ਸਕੀਮਵਾਰ ਵੰਡਣਯੋਗ ਉਪਬੰਧ ਅਤੇ ਖਰਚਾ

(₹ ਲੱਖਾਂ ਵਿੱਚ)

ਸਕੀਮ ਕੋਡ	ਸਬਹੈਡ/ ਸਕੀਮ	12ਵੀਂ ਯੋਜਨਾ (2012-17) ਪ੍ਰੋਜੈਕਟਡ		12ਵੀਂ ਪਲਾਨ ਐਸ.ਸੀ. ਐਸ.ਪੀ. ਖਰਚਾ (2012-14)	ਐਸ.ਸੀ.ਐਸ.ਪੀ 2014-15		ਸਾਲਾਨਾ ਯੋਜਨਾ 2015-16			ਐਸ.ਸੀ.ਐਸ.ਪੀ 2015-16			
		ਯੋਜਨਾ ਉਪਬੰਧ	ਐਸ.ਸੀ.ਐਸ.ਪੀ ਉਪਬੰਧ		ਪ੍ਰਵਾਨਿਤ ਉਪਬੰਧ	ਸੰਭਾਵਤ ਖਰਚਾ	ਪ੍ਰਵਾਨਿਤ ਉਪਬੰਧ			ਪ੍ਰਵਾਨਿਤ ਉਪਬੰਧ			ਕਾਲਮ 13 ਵਿੱਚੋਂ ਪੂੰਜੀ ਹਿੱਸਾ
							ਕੇਂਦਰੀ ਹਿੱਸਾ	ਰਾਜ ਦਾ ਹਿੱਸਾ	ਕੁੱਲ	ਕੇਂਦਰੀ ਹਿੱਸਾ	ਰਾਜ ਦਾ ਹਿੱਸਾ	ਕੁੱਲ	
1	2	3	4	5	6	7	8	9	10	11	12	13	14
	ਦਿਹਾਤੀ ਜਲ ਸਪਲਾਈ												
	ਰਾਜ ਪੱਧਰੀ ਸਕੀਮਾਂ												
ਆਰ.ਡਬਲਿਊ. ਐਸ-01	ਰਾਜੀਵ ਗਾਂਧੀ ਨੈਸ਼ਨਲ ਡਰਿੰਕਿੰਗ ਵਾਟਰ ਮਿਸ਼ਨ ਸਮੇਤ ਖਰਾਬ ਜਲ ਸਪਲਾਈ ਸਕੀਮਾਂ ਨੂੰ ਠੀਕ ਕਰਨਾ (ਐਨ.ਆਰ.ਡਬਲਿਊ.ਪੀ-ਰਾਜ ਦਾ ਹਿੱਸਾ)	7000.00	2100.00	172.28	0.00	0.00	0.00	0.00	0.00	0.00	0.00	0.00	0.00
ਆਰ.ਡਬਲਿਊ. ਐਸ-02	ਨਾਬਾਰਡ ਦੀ ਸਹਾਇਤਾ ਨਾਲ ਪੇਂਡੂ ਜਲ ਸਪਲਾਈ ਸਕੀਮ (85:15)	40000.00	16000.00	183.07	128.00	0.00	0.00	0.00	0.00	0.00	0.00	0.00	0.00
ਆਰ.ਡਬਲਿਊ. ਐਸ-03	ਪੀਣ ਯੋਗ ਪਾਣੀ ਦੀ ਸਪਲਾਈ ਸਬੰਧੀ ਸਕੀਮਾਂ ਦੀ ਕਾਇਮਕਰਨ	0.10	0.00	0.00	0.00	0.00	0.00	0.00	0.00	0.00	0.00	0.00	0.00
ਆਰ.ਡਬਲਿਊ. ਐਸ-04	ਵਿਸ਼ਵ ਬੈਂਕ ਦੀ ਸਹਾਇਤਾ ਨਾਲ ਪੰਜਾਬ ਪੇਂਡੂ ਜਲ ਸਪਲਾਈ ਅਤੇ ਸਫਾਈ ਪ੍ਰੋਜੈਕਟ (85:15) (ਵਿਸ਼ਵ ਬੈਂਕ:ਭਾਰਤ ਸਰਕਾਰ: ਪੰਜਾਬ ਸਰਕਾਰ: ਆਮ ਲੋਕ)	90000.00	36000.00	16345.05	6400.00	7232.00	0.00	1.00	1.00	0.00	0.40	0.40	0.40
(ਜ)	ਪ੍ਰੋਜੈਕਟ ਪ੍ਰਬੰਧਨ	0.00	0.00	0.00	0.00	0.00	0.00	0.00	0.00	0.00	0.00	0.00	0.00
(ii)	ਸਮੂਹਿਕ ਵਿਕਾਸ ਸਮਰਥਨ	0.00	0.00	0.00	0.00	0.00	0.00	0.00	0.00	0.00	0.00	0.00	0.00
(iii)	ਬੁਨਿਆਦੀ ਢਾਂਚਾ	0.00	0.00	0.00	0.00	0.00	0.00	0.00	0.00	0.00	0.00	0.00	0.00
ਆਰ.ਡਬਲਿਊ. ਐਸ-09	ਚੋਣਵੇਂ ਕਸਬਿਆਂ ਵਿੱਚ ਜਲ ਸਪਲਾਈ ਅਤੇ ਸੀਵਰੇਜ ਸਹੂਲਤਾਂ ਦਾ ਪ੍ਰਬੰਧ/ ਵਿਸਥਾਰ ਕਰਨਾ	2500.00	875.00	0.00	0.00	0.00	0.00	1.00	1.00	0.00	0.40	0.40	0.40
ਆਰ.ਡਬਲਿਊ. ਐਸ-10	ਮੁਕਤਸਰ ਵਿੱਚ ਜਲ ਸਪਲਾਈ ਅਤੇ ਸੀਵਰੇਜ ਸਕੀਮ (ਪੀ.ਆਈ.ਡੀ.ਬੀ.)	5000.00	1750.00	186.39	0.00	0.00	0.00	0.00	0.00	0.00	0.00	0.00	0.00
ਆਰ.ਡਬਲਿਊ.ਐ ਸ-14	ਜਲਾਲਾਬਾਦ ਵਿੱਚ ਜਲ ਸਪਲਾਈ, ਸੀਵਰੇਜ ਅਤੇ ਸੀਵਰੇਜ ਟਰੀਟਮੈਂਟ ਪਲਾਂਟ ਲਗਾਉਣਾ	1000.00	350.00	84.99	0.00	0.00	0.00	0.00	0.00	0.00	0.00	0.00	0.00
ਆਰ.ਡਬਲਿਊ. ਐਸ-15	ਬਾਘਾ ਪੁਰਾਣਾ ਕਸਬੇ ਵਿੱਚ ਜਲ ਸਪਲਾਈ ਅਤੇ ਸੀਵਰੇਜ ਸਹੂਲਤਾਂ ਦੇਣਾ(ਗਲਾਡਾ)	1000.00	350.00	58.08	0.00	0.00	0.00	0.00	0.00	0.00	0.00	0.00	0.00
ਆਰ.ਡਬਲਿਊ. ਐਸ-16	ਨਾਬਾਰਡ ਦੀ ਸਹਾਇਤਾ ਨਾਲ ਸਫਾਈ ਦਾ ਪ੍ਰੋਜੈਕਟ (ਆਈ ਐਚ ਐਲ ਦੀ ਉਸਾਰੀ)	10000.00	4000.00	128.67	300.00	18.00	0.00	1.00	1.00	0.00	0.60	0.60	0.60

ਸਟੇਟਮੈਂਟ-V

ਅਨੁਸੂਚਿਤ ਜਾਤੀਆਂ ਸਬ ਪਲਾਨ 2015-16
ਸਕੀਮਵਾਰ ਵੰਡਣਯੋਗ ਉਪਬੰਧ ਅਤੇ ਖਰਚਾ

(₹ ਲੱਖਾਂ ਵਿੱਚ)

ਸਕੀਮ ਕੋਡ	ਸਬਹੈਡ/ ਸਕੀਮ	12ਵੀਂ ਯੋਜਨਾ (2012-17) ਪ੍ਰੋਜੈਕਟਡ		12ਵੀਂ ਪਲਾਨ ਐਸ.ਸੀ. ਐਸ.ਪੀ. ਖਰਚਾ (2012-14)	ਐਸ.ਸੀ.ਐਸ.ਪੀ 2014-15		ਸਾਲਾਨਾ ਯੋਜਨਾ 2015-16			ਐਸ.ਸੀ.ਐਸ.ਪੀ 2015-16			
		ਯੋਜਨਾ ਉਪਬੰਧ	ਐਸ.ਸੀ.ਐਸ.ਪੀ ਉਪਬੰਧ		ਪ੍ਰਵਾਨਿਤ ਉਪਬੰਧ	ਸੰਭਾਵਤ ਖਰਚਾ	ਪ੍ਰਵਾਨਿਤ ਉਪਬੰਧ			ਪ੍ਰਵਾਨਿਤ ਉਪਬੰਧ			ਕਾਲਮ 13 ਵਿੱਚੋਂ ਪੂੰਜੀ ਹਿੱਸਾ
							ਕੇਂਦਰੀ ਹਿੱਸਾ	ਰਾਜ ਦਾ ਹਿੱਸਾ	ਕੁੱਲ	ਕੇਂਦਰੀ ਹਿੱਸਾ	ਰਾਜ ਦਾ ਹਿੱਸਾ	ਕੁੱਲ	
1	2	3	4	5	6	7	8	9	10	11	12	13	14
ਆਰ.ਡਬਲਿਊ.ਐਸ-17	ਪਿਡਾਂ ਵਿੱਚ ਜਲ ਸਪਲਾਈ ਅਤੇ ਸਫਾਈ ਸਹੂਲਤਾਂ ਦਾ ਸੁਧਾਰ ਕਰਨਾ ਸਮੇਤ ਵੱਖ-ਵੱਖ ਸੁਰੱਖਿਆ ਉਪਾਅ (ਪੀ.ਆਈ.ਡੀ.ਬੀ.)	15000.00	6000.00	499.02	0.00	0.00	0.00	0.00	0.00	0.00	0.00	0.00	0.00
ਆਰ.ਡਬਲਿਊ.ਐਸ-18	ਰਿਵਰਸ ਓਸਮੋਸਿਸ ਸਿਸਟਮ ਰਾਹੀਂ ਪੀਣ ਵਾਲੇ ਪਾਣੀ ਦਾ ਪ੍ਰਬੰਧ ਕਰਨਾ (ਨਾਬਾਰਡ)--ਆਰ.ਆਈ.ਡੀ.ਐਫ-XIX	0.00	0.00	0.00	448.00	800.00	0.00	10000.00	10000.00	0.00	4000.00	4000.00	4000.00
	ਨਵੀਂ ਸਕੀਮ												
ਆਰ.ਡਬਲਿਊ.ਐਸ-19	ਦੂਸਰਾ ਪੰਜਾਬ ਦਿਹਾਤੀ ਪਾਣੀ ਸਪਲਾਈ ਅਤੇ ਸੈਨੀਟੇਸ਼ਨ ਸੈਕਟ ਸੁਧਾਰ ਪ੍ਰੋਗਰਾਮ- ਵਿਸ਼ਵ ਬੈਂਕ ਸਹਾਇਤਾ ਪ੍ਰੋਜੈਕਟ (70:30)	0.00	0.00	0.00	0.00	0.00	0.00	15000.00	15000.00	0.00	6000.00	6000.00	6000.00
	ਪੁਨਰਗਠਿਤ ਕੇਂਦਰੀ ਪ੍ਰਯੋਜਿਤ ਸਕੀਮਾਂ												
ਸੀ.ਐਸ (ਪ.ਜ.ਸ)-02	ਨਿਰਮਲ ਭਾਰਤ ਅਭਿਆਨ (ਐਨ.ਬੀ.ਏ) (75:25) (ਸੈਟਰ ਦਾ ਹਿੱਸਾ: ਰਾਜ ਦਾ ਹਿੱਸਾ)	4000.00	3400.00	160.36	1620.00	0.60	6000.00	2000.00	8000.00	3720.00	1240.00	4960.00	4960.00
ਸੀ.ਐਸ (ਪ.ਜ.ਸ)-03	ਰਾਸ਼ਟਰੀ ਦਿਹਾਤੀ ਪੀਣ ਵਾਲੇ ਪਾਣੀ ਪ੍ਰੋਗਰਾਮ(ਆਰ.ਡੀ.ਡਬਲਿਊ.ਪੀ)(100% ਕੇਂਦਰ ਦਾ ਹਿੱਸਾ)	0.00	0.00	0.00	4000.00	3273.60	2500.00	0.00	2500.00	1000.00	0.00	1000.00	1000.00
	ਜੋੜ (ਰਾਜ ਪੱਧਰੀ ਸਕੀਮਾਂ)	175500.10	70825.00	17817.91	12896.00	11324.20	8500.00	27003.00	35503.00	4720.00	11241.40	15961.40	15961.40
	ਜਿਲ੍ਹਾ ਪੱਧਰੀ ਸਕੀਮ												
ਆਰ.ਡਬਲਿਊ.ਐਸ (ਸਡੀ)-02	ਰਿਵਰਸ ਓਸਮੋਸਿਸ ਸਿਸਟਮ ਰਾਹੀਂ ਪੀਣ ਵਾਲੇ ਪਾਣੀ ਦਾ ਪ੍ਰਬੰਧ ਕਰਨਾ	20000.00	8000.00	1235.01	0.00	0.00	0.00	0.00	0.00	0.00	0.00	0.00	0.00
	ਜੋੜ (ਜਿਲ੍ਹਾ ਪੱਧਰੀ ਸਕੀਮਾਂ)	20000.00	8000.00	1235.01	0.00	0.00	0.00	0.00	0.00	0.00	0.00	0.00	0.00
	ਜੋੜ (ਪੇਂਡੂ ਜਲ ਸਪਲਾਈ)	195500.10	78825.00	19052.92	12896.00	11324.20	8500.00	27003.00	35503.00	4720.00	11241.40	15961.40	15961.40
	ਕੁਲ ਜੋੜ (ਸ਼ਹਿਰੀ ਅਤੇ ਪੇਂਡੂ ਜਲ ਸਪਲਾਈ)	597587.10	181489.50	22838.88	23616.00	14386.92	8501.00	32504.00	41005.00	4720.23	12506.63	17226.86	17226.86
	ਮਕਾਨ ਉਸਾਰੀ												
ਐਚ.ਜੀ-04	ਆਰਥਿਕ ਪੱਖੋਂ ਕਮਜ਼ੋਰ ਵਰਗਾਂ ਲਈ ਮਕਾਨ	100.00	65.00	0.00	0.00	0.00	0.00	0.00	0.00	0.00	0.00	0.00	0.00

ਸਟੇਟਮੈਂਟ-V

ਅਨੁਸੂਚਿਤ ਜਾਤੀਆਂ ਸਬ ਪਲਾਨ 2015-16
ਸਕੀਮਵਾਰ ਵੰਡਣਯੋਗ ਉਪਬੰਧ ਅਤੇ ਖਰਚਾ

(₹ ਲੱਖਾਂ ਵਿੱਚ)

ਸਕੀਮ ਕੋਡ	ਸਬਹੈਡ/ ਸਕੀਮ	12ਵੀਂ ਯੋਜਨਾ (2012-17) ਪ੍ਰੋਜੈਕਟਡ		12ਵੀਂ ਪਲਾਨ ਐਸ.ਸੀ. ਐਸ.ਪੀ. ਖਰਚਾ (2012-14)	ਐਸ.ਸੀ.ਐਸ.ਪੀ 2014-15		ਸਾਲਾਨਾ ਯੋਜਨਾ 2015-16			ਐਸ.ਸੀ.ਐਸ.ਪੀ 2015-16			
		ਯੋਜਨਾ ਉਪਬੰਧ	ਐਸ.ਸੀ.ਐਸ.ਪੀ ਉਪਬੰਧ		ਪ੍ਰਵਾਨਿਤ ਉਪਬੰਧ	ਸੰਭਾਵਤ ਖਰਚਾ	ਪ੍ਰਵਾਨਿਤ ਉਪਬੰਧ			ਪ੍ਰਵਾਨਿਤ ਉਪਬੰਧ			ਕਾਲਮ 13 ਵਿੱਚੋਂ ਪੂੰਜੀ ਹਿੱਸਾ
							ਕੇਂਦਰੀ ਹਿੱਸਾ	ਰਾਜ ਦਾ ਹਿੱਸਾ	ਕੁੱਲ	ਕੇਂਦਰੀ ਹਿੱਸਾ	ਰਾਜ ਦਾ ਹਿੱਸਾ	ਕੁੱਲ	
1	2	3	4	5	6	7	8	9	10	11	12	13	14
ਐਚ.ਜੀ-05	ਸੋਸਾਇਟੀਆਂ ਲਈ ਐਲ.ਆਈ.ਜੀ. ਮਕਾਨਾਂ ਦੀ ਉਸਾਰੀ	100.00	15.00	0.00	0.00	0.00	0.00	0.00	0.00	0.00	0.00	0.00	0.00
	ਜੋੜ	200.00	80.00	0.00	0.00	0.00	0.00	0.00	0.00	0.00	0.00	0.00	0.00
	ਸ਼ਹਿਰੀ ਵਿਕਾਸ												
ਯੂ.ਡੀ-07	ਮਿਉਂਸਪਲ ਵਿਕਾਸ ਫੰਡ	5000.00	1500.00	107.50	0.00	0.00	0.00	0.00	0.00	0.00	0.00	0.00	0.00
ਯੂ.ਡੀ-11	ਮੋਗਾ ਵਿੱਚ ਵਿਕਾਸ ਦੇ ਕੰਮ (ਪੀ.ਆਈ.ਡੀ.ਬੀ.)	1000.00	250.00	0.00	0.00	0.00	0.00	0.00	0.00	0.00	0.00	0.00	0.00
	ਨਵੀਆਂ ਸਕੀਮਾਂ												
ਸੀ.ਐਸ (ਯੂ.ਡੀ)- 40	ਸਵੱਛ ਭਾਰਤ ਮਿਸ਼ਨ (ਸ਼ਹਿਰੀ)	0.00	0.00	0.00	0.00	0.00	1.00	1.00	2.00	0.23	0.23	0.46	0.23
ਸੀ.ਐਸ (ਯੂ.ਡੀ) -41	100 ਸਮਾਰਟ ਸ਼ਹਿਰਾਂ ਦੇ ਵਿਕਾਸ ਲਈ ਮਿਸ਼ਨ	0.00	0.00	0.00	0.00	0.00	100.00	0.00	100.00	23.00	0.00	23.00	23.00
ਸੀ.ਐਸ (ਯੂ.ਡੀ)- 42	ਸ਼ਹਿਰੀ ਕਾਇਆਕਲਪ ਮਿਸ਼ਨ- 5000 ਅਬਾਦੀਆਂ	0.00	0.00	0.00	0.00	0.00	100.00	0.00	100.00	23.00	0.00	23.00	23.00
ਸੀ.ਐਸ (ਯੂ.ਡੀ)- 43	ਸਰਦਾਰ ਪਟੇਲ ਸ਼ਹਿਰੀ ਹਾਊਸਿੰਗ ਸਕੀਮ	0.00	0.00	0.00	0.00	0.00	100.00	0.00	100.00	23.00	0.00	23.00	23.00
	ਪੁਨਰਗਠਿਤ ਕੇਂਦਰੀ ਪ੍ਰੋਜੈਕਟਿਡ ਸਕੀਮਾਂ												
ਸੀ.ਐਸ (ਯੂ.ਡੀ)-15	ਜਵਾਹਰ ਲਾਲ ਨਹਿਰੂ ਸ਼ਹਿਰੀ ਨਵੀਨੀਕਰਨ ਮਿਸ਼ਨ (ਜੇ.ਐਨ.ਐਨ.ਯੂ.ਆਰ.ਐਮ)												
i)	ਸ਼ਹਿਰੀ ਬੁਨਿਆਦੀ ਢਾਂਚਾ ਅਤੇ ਗਵਰਨੈਂਸ (ਯੂ.ਆਈ.ਜੀ.) (50:20:30) (ਭਾਰਤ ਸਰਕਾਰ :ਰਾਜ: ਯੂ.ਐਲ.ਬੀ)	25000.00	7500.00	78.30	8422.72	3655.99	1.00	0.00	1.00	0.23	0.00	0.23	0.23
ii)	ਸ਼ਹਿਰੀ ਗਰੀਬਾਂ ਨੂੰ ਮੁੱਢਲੀਆਂ ਸੇਵਾਵਾਂ (ਬੀ.ਐਸ.ਯੂ.ਪੀ) (50:20:30) (ਭਾਰਤ ਸਰਕਾਰ ਯੂ.ਐਲ.ਬੀ)	106920.00	53460.00	141.00	289.54	289.54	0.00	0.00	0.00	0.00	0.00	0.00	0.00

ਸਟੇਟਮੈਂਟ-V

ਅਨੁਸੂਚਿਤ ਜਾਤੀਆਂ ਸਬ ਪਲਾਨ 2015-16
ਸਕੀਮਵਾਰ ਵੰਡਣਯੋਗ ਉਪਬੰਧ ਅਤੇ ਖਰਚਾ

(₹ ਲੱਖਾਂ ਵਿੱਚ)

ਸਕੀਮ ਕੋਡ	ਸਬਹੈਡ/ ਸਕੀਮ	12ਵੀਂ ਯੋਜਨਾ (2012-17) ਪ੍ਰੋਜੈਕਟਡ		12ਵੀਂ ਪਲਾਨ ਐਸ.ਸੀ. ਐਸ.ਪੀ. ਖਰਚਾ (2012-14)	ਐਸ.ਸੀ.ਐਸ.ਪੀ 2014-15		ਸਾਲਾਨਾ ਯੋਜਨਾ 2015-16			ਐਸ.ਸੀ.ਐਸ.ਪੀ 2015-16			
		ਯੋਜਨਾ ਉਪਬੰਧ	ਐਸ.ਸੀ.ਐਸ.ਪੀ ਉਪਬੰਧ		ਪ੍ਰਵਾਨਿਤ ਉਪਬੰਧ	ਸੰਭਾਵਤ ਖਰਚਾ	ਪ੍ਰਵਾਨਿਤ ਉਪਬੰਧ			ਪ੍ਰਵਾਨਿਤ ਉਪਬੰਧ			ਕਾਲਮ 13 ਵਿੱਚੋਂ ਪੂੰਜੀ ਹਿੱਸਾ
							ਕੇਂਦਰੀ ਹਿੱਸਾ	ਰਾਜ ਦਾ ਹਿੱਸਾ	ਕੁੱਲ	ਕੇਂਦਰੀ ਹਿੱਸਾ	ਰਾਜ ਦਾ ਹਿੱਸਾ	ਕੁੱਲ	
1	2	3	4	5	6	7	8	9	10	11	12	13	14
iii)	ਛੋਟੇ ਅਤੇ ਦਰਮਿਆਨੇ ਕਸਬਿਆਂ ਲਈ ਬੁਨਿਆਦੀ ਵਿਕਾਸ ਸਕੀਮਾਂ (ਯੂ.ਆਈ.ਡੀ.ਐਸ.ਐਸ.ਐਮ.ਟੀ.) (80:10:10)(ਭਾਰਤ ਸਰਕਾਰ:ਰਾਜ: ਯੂ.ਐਲ.ਬੀ)	2639.00	791.70	137.00	14400.00	971.33	500.00	0.00	500.00	115.00	0.00	115.00	115.00
iv)	ਮਕਾਨ ਉਸਾਰੀ ਅਤੇ ਗੰਦੀ ਬਸਤੀ ਵਿਕਾਸ ਸਬੰਧੀ ਏਕਾਕਿਤ ਪ੍ਰੋਗਰਾਮ (ਆਈ.ਐਚ.ਐਸ.ਡੀ.ਪੀ) (80:10:10) (ਭਾਰਤ ਸਰਕਾਰ: ਰਾਜ: ਯੂ.ਐਲ.ਬੀ)	31000.00	31000.00	963.00	409.11	0.00	0.00	0.00	0.00	0.00	0.00	0.00	0.00
v)	ਸਹਿਰੀ ਆਵਾਜਾਈ ਸਿਸਟਮ ਲਈ ਬੱਸਾਂ ਦੀ ਖਰੀਦ ਅਤੇ ਸਹਾਇਕ ਬੁਨਿਆਦੀ ਢਾਂਚਾ (80:10:10) (ਨਵਾਂ ਕੰਪੋਨੈਂਟ 2014-15)	0.00	0.00	0.00	2475.52	690.56	1.00	1.00	2.00	0.23	0.23	0.46	0.46
vi)	ਬਹੁਤੀ ਸਮਰੱਥਾ ਵਾਲੀ ਇਮਾਰਤ ਬਨਾਉਣ ਦਾ ਪ੍ਰੋਗਰਾਮ (100% ਕੇਂਦਰੀ ਪ੍ਰਾਯੋਜਿਤ ਸਕੀਮ) (ਨਵਾਂ ਕੰਪੋਨੈਂਟ 2014-15)	0.00	0.00	0.00	375.00	0.00	1.00	0.00	1.00	0.25	0.00	0.25	0.00
ਸੀ.ਐਸ (ਯੂ.ਡੀ)-38	ਰਾਸ਼ਟਰੀ ਸਹਿਰੀ ਉਪਜੀਵਿਕਾ ਮਿਸ਼ਨ (ਐਨ.ਯੂ.ਐਲ.ਐਮ) (75:25)	4000.00	1320.00	31.06	901.00	0.00	1500.00	500.00	2000.00	510.00	170.00	680.00	238.00
(ਸੀ.ਐਸ) ਯੂ.ਡੀ-39	ਰਾਜੀਵ ਆਵਾਸ ਯੋਜਨਾ (50:50)	20000.00	5000.00	0.00	1000.00	178.86	0.00	0.00	0.00	0.00	0.00	0.00	0.00
	ਜੋੜ	195559.00	100821.70	1457.86	28272.89	5786.28	2304.00	502.00	2806.00	694.94	170.46	865.40	422.92
	ਸੂਚਨਾ ਅਤੇ ਪ੍ਰਸਾਰ												
ਆਈ.ਪੀ-01	ਫਿਲਮਾਂ ਖਰੀਦਣਾ/ਤਿਆਰ ਕਰਨਾ ਅਤੇ ਇਸਤਿਹਾਰਬਾਜ਼ੀ	7500.00	1125.00	397.05	224.00	640.00	0.00	4000.00	4000.00	0.00	1280.00	1280.00	0.00
ਆਈ.ਪੀ-08	ਸਦਰ ਮੁਕਾਮ ਸਥਿਤ ਲਾਇਬਰੇਰੀ ਲਈ ਕਿਤਾਬਾਂ ਖਰੀਦਣਾ ਅਤੇ ਸਾਹਿਤਕ ਸਮੱਗਰੀ ਖਰੀਦਣਾ/ਤਿਆਰ ਕਰਨਾ	30.00	5.00	0.00	0.00	0.00	0.00	5.00	5.00	0.00	1.60	1.60	0.00
	ਜੋੜ	7530.00	1130.00	397.05	224.00	640.00	0.00	4005.00	4005.00	0.00	1281.60	1281.60	0.00

ਸਟੇਟਮੈਂਟ-V

ਅਨੁਸੂਚਿਤ ਜਾਤੀਆਂ ਸਬ ਪਲਾਨ 2015-16
ਸਕੀਮਵਾਰ ਵੰਡਣਯੋਗ ਉਪਬੰਧ ਅਤੇ ਖਰਚਾ

(₹ ਲੱਖਾਂ ਵਿੱਚ)

ਸਕੀਮ ਕੋਡ	ਸਬਹੈਡ/ ਸਕੀਮ	12ਵੀਂ ਯੋਜਨਾ (2012-17) ਪ੍ਰੋਜੈਕਟਡ		12ਵੀਂ ਪਲਾਨ ਐਸ.ਸੀ. ਐਸ.ਪੀ. ਖਰਚਾ (2012-14)	ਐਸ.ਸੀ.ਐਸ.ਪੀ 2014-15		ਸਾਲਾਨਾ ਯੋਜਨਾ 2015-16			ਐਸ.ਸੀ.ਐਸ.ਪੀ 2015-16			
		ਯੋਜਨਾ ਉਪਬੰਧ	ਐਸ.ਸੀ.ਐਸ.ਪੀ ਉਪਬੰਧ		ਪ੍ਰਵਾਨਿਤ ਉਪਬੰਧ	ਸੰਭਾਵਤ ਖਰਚਾ	ਪ੍ਰਵਾਨਿਤ ਉਪਬੰਧ			ਪ੍ਰਵਾਨਿਤ ਉਪਬੰਧ			ਕਾਲਮ 13 ਵਿੱਚੋਂ ਪੂੰਜੀ ਹਿੱਸਾ
							ਕੇਂਦਰੀ ਹਿੱਸਾ	ਰਾਜ ਦਾ ਹਿੱਸਾ	ਕੁੱਲ	ਕੇਂਦਰੀ ਹਿੱਸਾ	ਰਾਜ ਦਾ ਹਿੱਸਾ	ਕੁੱਲ	
1	2	3	4	5	6	7	8	9	10	11	12	13	14
	ਅਨੁਸੂਚਿਤ ਜਾਤੀਆਂ ਦੀ ਭਲਾਈ												
	ਰਾਜ ਪੱਧਰੀ ਸਕੀਮਾਂ												
ਡਬਲਿਊ.ਐਸ. ਸੀ-02	ਵਨ ਟਾਈਮ ਨਿਪਟਾਰਾ ਸਕੀਮ ਲਈ ਪੀ.ਐਸ.ਸੀ.ਐਫ.ਸੀ. ਨੂੰ ਮਾਲੀ ਸਹਾਇਤਾ	300.00	300.00	247.67	100.00	0.00	0.00	100.00	100.00	0.00	100.00	100.00	0.00
ਡਬਲਿਊ.ਐਸ. ਸੀ-03	ਦਿਹਾਤੀ ਅਤੇ ਸਹਿਰੀ ਖੇਤਰਾਂ ਵਿੱਚ ਬੇ-ਘਰੇ ਐਸ.ਸੀ.ਜ਼ ਨੂੰ ਮਕਾਨ ਦੇਣਾ (ਏ.ਸੀ.ਏ. 2010-11) (ਜਿਲਾ ਪੱਧਰੀ ਸਕੀਮ ਐਸ.ਸੀ.ਐਚ.ਡੀ) 01 ਰਾਜ ਪੱਧਰ ਤੇ ਤਬਦੀਲ ਕੀਤੀ ਗਈ ਹੈ)	25000.00	25000.00	0.00	1000.00	0.00	0.00	1.00	1.00	0.00	1.00	1.00	1.00
ਡਬਲਿਊ.ਐਸ. ਸੀ-04	ਐਸ.ਸੀ ਯੁਵਕਾਂ ਨੂੰ ਵਪਾਰਕ ਪਾਇਲਟ ਲਾਇਸੈਂਸ ਉਡਾਨ ਲਈ ਸਿਖਲਾਈ ਦੀ ਵਿੱਤੀ ਸਹਾਇਤਾ (ਏ.ਸੀ.ਏ 2007-08)	500.00	500.00	0.00	0.00	0.00	0.00	0.00	0.00	0.00	0.00	0.00	0.00
ਡਬਲਿਊ.ਐਸ. ਸੀ-05(i)	ਐਸ.ਸੀ ਪ੍ਰਾਇਮਰੀ ਲੜਕੀ ਵਿਦਿਆਰਥੀਆਂ ਨੂੰ ਹਾਜ਼ਰੀ ਵਜੀਫਾ	15000.00	15000.00	1551.26	1500.00	1500.00	0.00	1000.00	1000.00	0.00	1000.00	1000.00	0.00
ਡਬਲਿਊ.ਐਸ. ਸੀ-06(i)	ਗਰੀਬੀ ਰੇਖਾ ਤੋਂ ਹੇਠਾਂ ਰਹਿ ਰਹੇ ਐਸ.ਸੀ ਵਿਦਿਆਰਥੀਆਂ ਨੂੰ ਵਰਦੀਆਂ, ਬੂਟ ਅਤੇ ਸਕੂਲ ਬੈਗ ਆਦਿ ਲਈ ਮਾਲੀ ਸਹਾਇਤਾ	5000.00	5000.00	0.00	0.00	0.00	0.00	0.00	0.00	0.00	0.00	0.00	0.00
ਡਬਲਿਊ.ਐਸ. ਸੀ-07	ਐਸ.ਸੀ ਵਿਦਿਆਰਥੀਆਂ ਲਈ ਆਈ.ਟੀ.ਆਈ. ਵਿੱਚ ਨਵੇਂ ਕੋਰਸ/ਕਿੱਤਾ ਸਿਖਲਾਈ (ਅਮਲਾ ਖਰਚਾ, ਐਸ.ਸੀ ਵਿਦਿਆਰਥੀਆਂ ਨੂੰ ਸਕਾਲਰਸ਼ਿਪ ਆਦਿ)	5750.00	5750.00	385.78	1000.00	350.00	0.00	1000.00	1000.00	0.00	1000.00	1000.00	0.00
ਡਬਲਿਊ.ਐਸ. ਸੀ-08	ਅਨੁਸੂਚਿਤ ਜਾਤੀਆਂ ਨੂੰ ਸਿੱਖਿਆ ਉਤਭਾਗ ਦੇਣ ਅਤੇ ਸਮਾਜਕ-ਆਰਥਿਕ ਵਿਕਾਸ ਕਰਨ ਵਾਲੀਆਂ ਪੰਚਾਇਤਾਂ ਨੂੰ ਇਨਾਮ	500.00	500.00	0.00	0.00	0.00	0.00	0.00	0.00	0.00	0.00	0.00	0.00
ਡਬਲਿਊ.ਐਸ. ਸੀ-09(i)	ਐਸ.ਸੀ ਲੜਕੀਆਂ/ ਵਿਧਵਾਵਾਂ/ ਤਲਾਕਸੁਦਾ ਅਤੇ ਵਿਧਵਾਵਾਂ ਦੀਆਂ ਲੜਕੀਆਂ ਨੂੰ ਉਹਨਾਂ ਦੇ ਵਿਆਹ ਸਮੇਂ ਸ਼ਗਨ (ਸਮਾਜਿਕ ਸੁਰੱਖਿਆ ਫੰਡ)	30500.00	30500.00	22382.80	7200.00	2695.35	0.00	8000.00	8000.00	0.00	8000.00	8000.00	0.00

ਸਟੇਟਮੈਂਟ-V

ਅਨੁਸੂਚਿਤ ਜਾਤੀਆਂ ਸਬ ਪਲਾਨ 2015-16
ਸਕੀਮਵਾਰ ਵੰਡਣਯੋਗ ਉਪਬੰਧ ਅਤੇ ਖਰਚਾ

(₹ ਲੱਖਾਂ ਵਿੱਚ)

ਸਕੀਮ ਕੋਡ	ਸਬਹੈਡ/ ਸਕੀਮ	12ਵੀਂ ਯੋਜਨਾ (2012-17) ਪ੍ਰੋਜੈਕਟਡ		12ਵੀਂ ਪਲਾਨ ਐਸ.ਸੀ. ਐਸ.ਪੀ. ਖਰਚਾ (2012-14)	ਐਸ.ਸੀ.ਐਸ.ਪੀ 2014-15		ਸਾਲਾਨਾ ਯੋਜਨਾ 2015-16			ਐਸ.ਸੀ.ਐਸ.ਪੀ 2015-16			
		ਯੋਜਨਾ ਉਪਬੰਧ	ਐਸ.ਸੀ.ਐਸ.ਪੀ ਉਪਬੰਧ		ਪ੍ਰਵਾਨਿਤ ਉਪਬੰਧ	ਸੰਭਾਵਤ ਖਰਚਾ	ਪ੍ਰਵਾਨਿਤ ਉਪਬੰਧ			ਪ੍ਰਵਾਨਿਤ ਉਪਬੰਧ			ਕਾਲਮ 13 ਵਿੱਚੋਂ ਪੂੰਜੀ ਹਿੱਸਾ
							ਕੇਂਦਰੀ ਹਿੱਸਾ	ਰਾਜ ਦਾ ਹਿੱਸਾ	ਕੁੱਲ	ਕੇਂਦਰੀ ਹਿੱਸਾ	ਰਾਜ ਦਾ ਹਿੱਸਾ	ਕੁੱਲ	
1	2	3	4	5	6	7	8	9	10	11	12	13	14
ਡਬਲਿਊ.ਐਸ. ਸੀ- 10	ਐਸ.ਸੀ ਜੋੜਿਆਂ ਦੇ ਸਮੂਹਿਕ ਵਿਆਹਾਂ ਲਈ ਗੈਰ ਸਰਕਾਰੀ ਸੰਸਥਾਵਾਂ/ਟਰੱਸਟਾਂ ਅਤੇ ਹੋਰ ਸਮਾਜਿਕ ਸੰਸਥਾਵਾਂ ਨੂੰ ਸਹਾਇਤਾ	500.00	500.00	100.00	100.00	0.00	0.00	0.00	0.00	0.00	0.00	0.00	0.00
ਡਬਲਿਊ. ਐਸ. ਸੀ- 11	ਪੰਜਾਬ ਦੇ ਸਾਰੇ ਜਿਲ੍ਹਿਆਂ ਵਿੱਚ ਕਾਨੂੰਨੀ ਸਹਾਇਤਾ ਕਲੀਨਿਕ ਸਥਾਪਤ ਕਰਨਾ	750.00	750.00	0.00	0.00	0.00	0.00	0.00	0.00	0.00	0.00	0.00	0.00
	ਨਵੀਂ ਸਕੀਮ												
ਡਬਲਿਊ.ਐਸ. ਸੀ- 12	ਰਾਜ ਪੱਧਰ ਤੇ ਭਲਾਈ ਵਿਭਾਗ ਦੀ ਇਮਾਰਤ ਦੀ ਉਸਾਰੀ	0.00	0.00	0.00	100.00	0.00	0.00	100.00	100.00	0.00	100.00	100.00	100.00
ਡਬਲਿਊ.ਐਸ. ਸੀ- 13	ਅਨੁਸੂਚਿਤ ਜਾਤੀ ਦੇ ਪੇਸ਼ਾਵਰਾਂ ਨੂੰ ਪੇਸ਼ਾਵਰ ਕੌਰਸਾਂ ਦੀ ਪੜ੍ਹਾਈ ਮੁਕੰਮਲ ਕਰਨ ਉਪਰੰਤ ਆਪਣਾ ਕਿੱਤਾ ਸ਼ੁਰੂ ਕਰਨ ਲਈ ਵਿੱਤੀ ਸਹਾਇਤਾ। (ਮੈਚਿੰਗ ਹਿੱਸਾ ਐਸ.ਸੀ.ਏ ਵਿੱਚੋਂ - 100% ਗਰਾਟ)	0.00	0.00	0.00	0.00	0.00	0.00	1.00	1.00	0.00	1.00	1.00	0.00
ਸੀ.ਐਸ (ਡਬਲਿਊ. ਐਸ.ਸੀ)-3	ਅਨੁਸੂਚਿਤ ਜਾਤੀਆਂ ਅਤੇ ਹੋਰ ਪੱਛੜੀਆਂ ਸ਼੍ਰੇਣੀਆਂ ਨੂੰ ਮੁਫਤ ਸਿਖਲਾਈ	0.00	0.00	0.00	0.00	0.00	100.00	0.00	100.00	70.00	0.00	70.00	0.00
	ਪੁਨਰਗਠਿਤ ਕੇਂਦਰੀ ਪ੍ਰੋਜੈਕਟ ਸਕੀਮ												
ਸੀ.ਐਸ (ਡਬਲਿਊ.ਐਸ. ਸੀ)-50	ਅਨੁਸੂਚਿਤ ਜਾਤੀਆਂ ਦੇ ਵਿਕਾਸ ਲਈ ਸਕੀਮ	2454.38	2454.38	1033.00	25471.00	59505.00	34130.50	7012.00	41142.50	34130.50	7012.00	41142.50	2163.00
	ਨਵੀਂ ਸਕੀਮ												
ਸੀ.ਐਸ (ਡਬਲਿਊ.ਐਸ. ਸੀ)-53	ਪ੍ਰਧਾਨ ਮੰਤਰੀ ਆਦਰਸ਼ ਗਰਾਮ ਯੋਜਨਾ (100%) (ਭਾਰਤ ਸਰਕਾਰ)	0.00	0.00	0.00	5000.00	2500.00	2500.00	2000.00	4500.00	2500.00	2000.00	4500.00	4500.00
	ਜੋੜ (ਰਾਜ ਪੱਧਰੀ ਸਕੀਮਾਂ)	86254.38	86254.38	25700.51	41471.00	66550.35	36730.50	19214.00	55944.50	36700.50	19214.00	55914.50	6764.00

ਸਟੇਟਮੈਂਟ-V

ਅਨੁਸੂਚਿਤ ਜਾਤੀਆਂ ਸਬ ਪਲਾਨ 2015-16
ਸਕੀਮਵਾਰ ਵੰਡਣਯੋਗ ਉਪਬੰਧ ਅਤੇ ਖਰਚਾ

(₹ ਲੱਖਾਂ ਵਿੱਚ)

ਸਕੀਮ ਕੋਡ	ਸਬਹੈਡ/ ਸਕੀਮ	12ਵੀਂ ਯੋਜਨਾ (2012-17) ਪ੍ਰੋਜੈਕਟਡ		12ਵੀਂ ਪਲਾਨ ਐਸ.ਸੀ. ਐਸ.ਪੀ. ਖਰਚਾ (2012-14)	ਐਸ.ਸੀ.ਐਸ.ਪੀ 2014-15		ਸਾਲਾਨਾ ਯੋਜਨਾ 2015-16			ਐਸ.ਸੀ.ਐਸ.ਪੀ 2015-16			
		ਯੋਜਨਾ ਉਪਬੰਧ	ਐਸ.ਸੀ.ਐਸ.ਪੀ ਉਪਬੰਧ		ਪ੍ਰਵਾਨਿਤ ਉਪਬੰਧ	ਸੰਭਾਵਤ ਖਰਚਾ	ਪ੍ਰਵਾਨਿਤ ਉਪਬੰਧ			ਪ੍ਰਵਾਨਿਤ ਉਪਬੰਧ			ਕਾਲਮ 13 ਵਿੱਚੋਂ ਪੂੰਜੀ ਹਿੱਸਾ
							ਕੇਂਦਰੀ ਹਿੱਸਾ	ਰਾਜ ਦਾ ਹਿੱਸਾ	ਕੁੱਲ	ਕੇਂਦਰੀ ਹਿੱਸਾ	ਰਾਜ ਦਾ ਹਿੱਸਾ	ਕੁੱਲ	
1	2	3	4	5	6	7	8	9	10	11	12	13	14
	ਜ਼ਿਲ੍ਹਾ ਪੱਧਰੀ ਸਕੀਮਾਂ												
ਡਬਲਿਊ.ਐਸ. ਸੀ-(ਡੀ)-01	ਡਾ. ਬੀ.ਆਰ. ਅੰਬੇਦਕਰ ਭਵਨਾਂ ਦੀ ਉਸਾਰੀ ਅਤੇ ਉਨ੍ਹਾਂ ਦਾ ਰੱਖ ਰਖਾਵ	6000.00	6000.00	0.00	500.00	1.00	0.00	500.00	500.00	0.00	500.00	500.00	275.00
ਡਬਲਿਊ.ਐਸ. ਸੀ-(ਡੀ)-02	ਐਸ.ਸੀ. ਖਿਡਾਰੀ ਵਿਦਿਆਰਥੀਆਂ ਨੂੰ ਪੁਰਸਕਾਰ (ਛੇਵੀਂ ਤੋਂ ਬਾਰਵੀਂ ਜਮਾਤ)	3075.00	3075.00	0.00	615.00	11.00	0.00	25.00	25.00	0.00	25.00	25.00	0.00
	ਜੋੜ (ਜ਼ਿਲ੍ਹਾ ਪੱਧਰੀ ਸਕੀਮਾਂ)	9075.00	9075.00	0.00	1115.00	12.00	0.00	525.00	525.00	0.00	525.00	525.00	275.00
	ਜੋੜ (ਰਾਜ ਪੱਧਰੀ + ਜ਼ਿਲ੍ਹਾ ਪੱਧਰੀ ਸਕੀਮਾਂ)	95329.38	95329.38	25700.51	42586.00	66562.35	36730.50	19739.00	56469.50	36700.50	19739.00	56439.50	7039.00
	ਸਮਾਜਿਕ ਸੁਰੱਖਿਆ ਅਤੇ ਭਲਾਈ												
	ਰਾਜ ਪੱਧਰੀ ਸਕੀਮਾਂ												
ਐਸ.ਐਸ. ਡਬਲਿਊ-01	ਬੀ.ਪੀ.ਐਲ. ਪਰਿਵਾਰਾਂ ਲਈ ਜਨ ਸ਼੍ਰੀ ਬੀਮਾ ਯੋਜਨਾ (ਪੇਂਡੂ ਅਤੇ ਸ਼ਹਿਰੀ) (50% ਰਾਸ਼ੀ ਭਾਰਤ ਸਰਕਾਰ ਵੱਲੋਂ ਸਿੱਧੇ ਤੌਰ ਤੇ ਜੀਵਨ ਬੀਮਾ ਨਿਗਮ ਨੂੰ ਜਾਰੀ ਕੀਤੀ ਜਾਂਦੀ ਹੈ) ਸਕੀਮ ਸਿਹਤ ਵਿੰਡਾਗ ਵਿਚ ਤਬਦੀਲ ਹੋ ਗਈ ਹੈ	1000.00	500.00	0.00	0.00	0.00	0.00	0.00	0.00	0.00	0.00	0.00	0.00
ਐਸ.ਐਸ. ਡਬਲਿਊ-02	ਆਮ ਆਦਮੀ ਬੀਮਾ ਯੋਜਨਾ(50% ਰਾਸ਼ੀ ਭਾਰਤ ਸਰਕਾਰ ਵੱਲੋਂ ਸਿੱਧੇ ਤੌਰ ਤੇ ਜੀਵਨ ਬੀਮਾ ਨਿਗਮ ਨੂੰ ਜਾਰੀ ਕੀਤੀ ਜਾਂਦੀ ਹੈ)	650.00	260.00	0.00	0.00	0.00	0.00	0.00	0.00	0.00	0.00	0.00	0.00
ਐਸ.ਐਸ. ਡਬਲਿਊ-03	ਬੁਢਾਪਾ ਪੈਨਸ਼ਨ (ਸਮਾਜਿਕ ਸੁਰੱਖਿਆ ਫੰਡ)	262500.00	131250.00	42179.37	24750.00	18000.00	0.00	49500.00	49500.00	0.00	29700.00	29700.00	0.00
ਐਸ.ਐਸ. ਡਬਲਿਊ-04	ਅਪਾਹਜ ਲੋਕਾਂ ਨੂੰ ਵਿੱਤੀ ਸਹਾਇਤਾ (ਸਮਾਜਿਕ ਸੁਰੱਖਿਆ ਫੰਡ)	28500.00	14250.00	4178.00	2475.00	1900.00	0.00	4950.00	4950.00	0.00	2970.00	2970.00	0.00
ਐਸ.ਐਸ. ਡਬਲਿਊ-06	ਨਸੀਲੀਆਂ ਦਵਾਈਆਂ ਦੀ ਵਰਤੋਂ ਖਿਲਾਫ ਜਾਗਰੂਕਤਾ	500.00	125.00	5.96	32.00	13.28	0.00	100.00	100.00	0.00	32.00	32.00	0.00
ਐਸ.ਐਸ. ਡਬਲਿਊ-07	ਹਰੇਕ ਜਿਲ੍ਹੇ ਵਿਚ ਔਰਤਾਂ, ਬੱਚਿਆਂ, ਬਜ਼ੁਰਗਾਂ ਅਤੇ ਅਪਾਹਜ ਵਿਅਕਤੀਆਂ ਲਈ ਸਮਾਜਿਕ ਸੁਰੱਖਿਆ ਹੈਲਪਲਾਈਨ ਦੀ ਸਥਾਪਨਾ	100.00	0.00	0.00	32.00	3.04	0.00	20.00	20.00	0.00	6.40	6.40	0.00

ਸਟੇਟਮੈਂਟ-V

ਅਨੁਸੂਚਿਤ ਜਾਤੀਆਂ ਸਬ ਪਲਾਨ 2015-16
ਸਕੀਮਵਾਰ ਵੰਡਣਯੋਗ ਉਪਬੰਧ ਅਤੇ ਖਰਚਾ

(₹ ਲੱਖਾਂ ਵਿੱਚ)

ਸਕੀਮ ਕੋਡ	ਸਬਹੈਡ/ ਸਕੀਮ	12ਵੀਂ ਯੋਜਨਾ (2012-17) ਪ੍ਰੋਜੈਕਟਡ		12ਵੀਂ ਪਲਾਨ ਐਸ.ਸੀ. ਐਸ.ਪੀ. ਖਰਚਾ (2012-14)	ਐਸ.ਸੀ.ਐਸ.ਪੀ 2014-15		ਸਾਲਾਨਾ ਯੋਜਨਾ 2015-16			ਐਸ.ਸੀ.ਐਸ.ਪੀ 2015-16			
		ਯੋਜਨਾ ਉਪਬੰਧ	ਐਸ.ਸੀ.ਐਸ.ਪੀ ਉਪਬੰਧ		ਪ੍ਰਵਾਨਿਤ ਉਪਬੰਧ	ਸੰਭਾਵਤ ਖਰਚਾ	ਪ੍ਰਵਾਨਿਤ ਉਪਬੰਧ			ਪ੍ਰਵਾਨਿਤ ਉਪਬੰਧ			ਕਾਲਮ 13 ਵਿੱਚੋਂ ਪੂੰਜੀ ਹਿੱਸਾ
							ਕੇਂਦਰੀ ਹਿੱਸਾ	ਰਾਜ ਦਾ ਹਿੱਸਾ	ਕੁੱਲ	ਕੇਂਦਰੀ ਹਿੱਸਾ	ਰਾਜ ਦਾ ਹਿੱਸਾ	ਕੁੱਲ	
1	2	3	4	5	6	7	8	9	10	11	12	13	14
ਐਸ.ਐਸ. ਡਬਲਿਊ-09	ਵਿਸ਼ਵ ਅਧਿਗਤਾ ਦਿਵਸ ਮਨਾਉਣਾ ਅੰਗਰੇਜ਼ੀ ਨੂੰ ਰਾਜ ਪੱਧਰੀ ਪੁਰਸਕਾਰ						0.00	0.00	0.00	0.00	0.00	0.00	0.00
ਐਸ.ਐਸ. ਡਬਲਿਊ-10	ਅਪਾਹਜਾਂ ਨੂੰ ਰਾਜ ਪੱਧਰੀ ਪੁਰਸਕਾਰ (ਐਸ.ਐਸ.ਡਬਲਿਊ 09 ਸਕੀਮ ਨਾਲ ਸਾਮਲ ਹੋ ਗਈ)	25.00	12.50	0.00	3.20	3.20	0.00	10.00	10.00	0.00	3.20	3.20	0.00
ਐਸ.ਐਸ. ਡਬਲਿਊ-11	ਤਿੰਨ ਭਿਖਾਰੀ ਘਰਾਂ ਅਤੇ 50 ਭਿਖਾਰੀਆਂ ਲਈ ਮੁੜ-ਵਸਾਉ-ਕਮ-ਕਿੱਤਾ ਕੇਂਦਰ ਦੀ ਸਥਾਪਨਾ (ਐਸ.ਐਸ.ਡਬਲਿਊ -12 ਵਿਚ ਸ਼ਾਮਲ)	500.00	250.00	0.00	0.00	0.00	0.00	0.00	0.00	0.00	0.00	0.00	0.00
ਐਸ.ਐਸ. ਡਬਲਿਊ-12	ਸਮਾਜਿਕ ਸੁਰੱਖਿਆ ਵਿਭਾਗ ਵੱਲੋਂ ਚਲਾਏ ਜਾ ਰਹੇ ਵੱਖ ਵੱਖ ਹੋਮਸ/ਸੰਸਥਾਵਾਂ ਨੂੰ ਸਹਾਇਤਾ	0.00	0.00	0.00	192.00	192.00	0.00	600.00	600.00	0.00	192.00	192.00	0.00
ਐਸ.ਐਸ. ਡਬਲਿਊ-13	ਮਾਨਸਿਕ ਰੋਗੀਆਂ ਲਈ ਕਮਿਊਨਿਟੀ ਘਰਾਂ ਦੀ ਸਥਾਪਨਾ (ਐਸ.ਐਸ.ਡਬਲਿਊ 12 ਵਿਚ ਸ਼ਾਮਲ)	500.00	0.00	0.00	0.00	0.00	0.00	0.00	0.00	0.00	0.00	0.00	0.00
ਐਸ.ਐਸ. ਡਬਲਿਊ-17	ਅਪੰਗ ਵਿਅਕਤੀਆਂ ਲਈ ਕੋਮੀ ਪ੍ਰੋਗਰਾਮ	0.00	0.00	0.00	0.00	0.00	100.00	0.00	100.00	32.00	0.00	32.00	0.00
ਡਬਲਿਊ. ਸੀ.ਡੀ-02	ਆਸ਼ਰਿਤ ਬੱਚਿਆਂ ਨੂੰ ਵਿੱਤੀ ਸਹਾਇਤਾ (ਸਮਾਜਿਕ ਸੁਰੱਖਿਆ ਫੰਡ)	24000.00	12000.00	3446.16	2100.00	1750.00	0.00	4200.00	4200.00	0.00	2520.00	2520.00	0.00
ਡਬਲਿਊ. ਸੀ.ਡੀ- 03	ਵਿਧਵਾਵਾਂ ਅਤੇ ਨਿਆਸ਼ਰਿਤ ਔਰਤਾਂ ਨੂੰ ਵਿੱਤੀ ਸਹਾਇਤਾ (ਸਮਾਜਿਕ ਸੁਰੱਖਿਆ ਫੰਡ)	52500.00	26250.00	8298.08	4875.00	4500.00	0.00	10500.00	10500.00	0.00	6300.00	6300.00	0.00
ਡਬਲਿਊ. ਸੀ.ਡੀ- 05	ਮਾਈ ਭਾਗੋ ਵਿਦਿਆ ਸਕੀਮ (ਪੁਰਾਣਾ ਨਾਮ ਨੌਵੀਂ ਤੋਂ ਬਾਰਵੀਂ ਜਮਾਤ ਵਿਚ ਪੜਦੀਆਂ ਸਾਰੀਆਂ ਵਿਦਿਆਰਥਣਾਂ ਨੂੰ ਮੁਫਤ ਸਾਈਕਲ ਦੇਣਾ) (ਨਵੀਂ ਸਕੀਮ ਐਸ.ਡਬਲਿਊ.ਸੀ ਡਬਲਿਊ (ਐਸ)-3)	37500.00	11250.00	1220.00	0.32	0.32	0.00	4000.00	4000.00	0.00	1280.00	1280.00	0.00
ਡਬਲਿਊ. ਸੀ.ਡੀ-06	ਦਿਹਾਤੀ ਖੇਤਰਾਂ ਵਿਚ ਅੰਗਰੇਜ਼ੀ ਵਿਦਿਆਰਥਣਾਂ ਨੂੰ ਹਾਜ਼ਰੀ ਵਜੀਫਾ	270.00	135.00	11.63	25.00	25.00	0.00	50.00	50.00	0.00	25.00	25.00	0.00

ਸਟੇਟਮੈਂਟ-V

ਅਨੁਸੂਚਿਤ ਜਾਤੀਆਂ ਸਬ ਪਲਾਨ 2015-16
ਸਕੀਮਵਾਰ ਵੰਡਣਯੋਗ ਉਪਬੰਧ ਅਤੇ ਖਰਚਾ

(₹ ਲੱਖਾਂ ਵਿੱਚ)

ਸਕੀਮ ਕੋਡ	ਸਬਹੈਡ/ ਸਕੀਮ	12ਵੀਂ ਯੋਜਨਾ (2012-17) ਪ੍ਰੋਜੈਕਟਡ		12ਵੀਂ ਪਲਾਨ ਐਸ.ਸੀ. ਐਸ.ਪੀ. ਖਰਚਾ (2012-14)	ਐਸ.ਸੀ.ਐਸ.ਪੀ 2014-15		ਸਾਲਾਨਾ ਯੋਜਨਾ 2015-16			ਐਸ.ਸੀ.ਐਸ.ਪੀ 2015-16			
		ਯੋਜਨਾ ਉਪਬੰਧ	ਐਸ.ਸੀ.ਐਸ.ਪੀ ਉਪਬੰਧ		ਪ੍ਰਵਾਨਿਤ ਉਪਬੰਧ	ਸੰਭਾਵਤ ਖਰਚਾ	ਪ੍ਰਵਾਨਿਤ ਉਪਬੰਧ			ਪ੍ਰਵਾਨਿਤ ਉਪਬੰਧ			ਕਾਲਮ 13 ਵਿੱਚੋਂ ਪੂੰਜੀ ਹਿੱਸਾ
							ਕੇਂਦਰੀ ਹਿੱਸਾ	ਰਾਜ ਦਾ ਹਿੱਸਾ	ਕੁੱਲ	ਕੇਂਦਰੀ ਹਿੱਸਾ	ਰਾਜ ਦਾ ਹਿੱਸਾ	ਕੁੱਲ	
1	2	3	4	5	6	7	8	9	10	11	12	13	14
ਡਬਲਿਊ. ਸੀ.ਡੀ-07	ਔਰਤਾਂ ਦਾ ਸਸਕਤੀਕਰਨ -ਮਹਿਲਾ ਜਾਗ੍ਰਿਤੀ ਯੋਜਨਾ	500.00	250.00	0.00	0.00	0.00	0.00	0.00	0.00	0.00	0.00	0.00	0.00
ਡਬਲਿਊ. ਸੀ.ਡੀ-08	ਸਵਲੰਬਨ ਸਕੀਮ ਨੂੰ ਲਾਗੂ ਕਰਨਾ-ਔਰਤਾਂ ਲਈ ਕਿੱਤਾ ਮੁੱਖੀ ਸਿਖਲਾਈ ਪ੍ਰੋਗਰਾਮ	500.00	250.00	0.00	0.00	0.00	0.00	0.00	0.00	0.00	0.00	0.00	0.00
ਡਬਲਿਊ. ਸੀ.ਡੀ-09	ਵਿਪਰੀਤ ਲਿੰਗ ਅਨੁਪਾਤ ਵਿੱਚ ਸੁਧਾਰ ਲਿਆਉਣ ਅਤੇ ਭਰੂਣ ਹੱਤਿਆ ਵਿਰੁੱਧ ਜਾਗਰੂਕਤਾ ਪ੍ਰੋਗਰਾਮ	1000.00	330.00	0.00	0.00	0.00	0.00	100.00	100.00	0.00	32.00	32.00	0.00
ਡਬਲਿਊ. ਸੀ.ਡੀ-10	ਘਰੇਲੂ ਹਿੰਸਾ ਐਕਟ, 2005 ਸਬੰਧੀ ਜਾਗਰੂਕਤਾ ਪ੍ਰੋਗਰਾਮ	500.00	250.00	0.00	0.00	0.00	0.00	100.00	100.00	0.00	32.00	32.00	0.00
ਡਬਲਿਊ. ਸੀ.ਡੀ-12	ਪੇਂਡੂ ਔਰਤਾਂ ਨੂੰ ਜਰਮ ਰਹਿਤ ਸੈਨੇਟਰੀ ਪੈਡ ਵੰਡਣਾ	1000.00	500.00	0.00	75.00	75.00	0.00	200.00	200.00	0.00	100.00	100.00	0.00
ਡਬਲਿਊ. ਸੀ.ਡੀ-13	ਪੇਸ਼ੇਵਰ ਕੋਰਸ ਵਿੱਚ ਦਾਖਲਾ ਲਈ ਗਰੀਬ ਲੜਕੀਆਂ ਨੂੰ ਵਜੀਫਾ	0.00	0.00	0.00	0.25	0.00	0.00	0.00	0.00	0.00	0.00	0.00	0.00
	ਨਵੀਂ ਸਕੀਮ												
ਡਬਲਿਊ. ਸੀ.ਡੀ-14	ਬੇਟੀ ਬਚਾਉ ਬੇਟੀ ਪੜ੍ਹਾਉ ਮਾਹਿਮ	0.00	0.00	0.00	0.00	0.00	1100.00	0.00	1100.00	550.00	0.00	550.00	0.00
	ਬਲਾਕ ਗਰਾਂਟਸ												
ਬੀ.ਜੀ (ਡਬਲਿਊ. ਸੀ.ਡੀ)-5	ਬੇਬੇ ਨਾਨਕੀ ਲਾਡਲੀ ਬੇਟੀ ਕਲਿਆਣ ਸਕੀਮ ਵਿਪਰੀਤ ਲਿੰਗ ਅਨੁਪਾਤ ਵਿੱਚ ਸੁਧਾਰ ਲਿਆਉਣ ਲਈ 13ਵੇਂ ਵਿੱਤ ਕਮਿਸ਼ਨ ਵੱਲੋਂ ਗਰਾਂਟ	39550.00	19775.00	2757.93	3125.00	4500.00	1.00	0.00	1.00	0.55	0.00	0.55	0.00
	ਪੁਨਰਗਠਿਤ ਕੇਂਦਰੀ ਪ੍ਰੋਜੈਕਟ ਸਕੀਮਾਂ												
ਸੀ.ਐਸ (ਡਬਲਿਊ. ਸੀ.ਡੀ)-60	ਔਰਤਾਂ ਦਾ ਸਸਕਤੀਕਰਨ ਦਾ ਰਾਸਟਰੀ ਮਿਸ਼ਨ ਸਮੇਤ ਇੰਦਰਾ ਗਾਂਧੀ ਮਾਤਰੀਤਵ ਸਹਿਯੋਗ ਯੋਜਨਾ (ਆਈ.ਜੀ.ਐਮ.ਐਸ.ਵਾਈ) (100 ਭਾਰਤ ਸਰਕਾਰ)	0.00	0.00	0.00	783.42	779.70	1600.00	0.00	1600.00	880.00	0.00	880.00	0.00

ਸਟੇਟਮੈਂਟ-V

ਅਨੁਸੂਚਿਤ ਜਾਤੀਆਂ ਸਬ ਪਲਾਨ 2015-16
ਸਕੀਮਵਾਰ ਵੰਡਣਯੋਗ ਉਪਬੰਧ ਅਤੇ ਖਰਚਾ

(₹ ਲੱਖਾਂ ਵਿੱਚ)

ਸਕੀਮ ਕੋਡ	ਸਬਹੈਡ/ ਸਕੀਮ	12ਵੀਂ ਯੋਜਨਾ (2012-17) ਪ੍ਰੋਜੈਕਟਡ		12ਵੀਂ ਪਲਾਨ ਐਸ.ਸੀ. ਐਸ.ਪੀ. ਖਰਚਾ (2012-14)	ਐਸ.ਸੀ.ਐਸ.ਪੀ 2014-15		ਸਾਲਾਨਾ ਯੋਜਨਾ 2015-16			ਐਸ.ਸੀ.ਐਸ.ਪੀ 2015-16			
		ਯੋਜਨਾ ਉਪਬੰਧ	ਐਸ.ਸੀ.ਐਸ.ਪੀ ਉਪਬੰਧ		ਪ੍ਰਵਾਨਿਤ ਉਪਬੰਧ	ਸੰਭਾਵਤ ਖਰਚਾ	ਪ੍ਰਵਾਨਿਤ ਉਪਬੰਧ			ਪ੍ਰਵਾਨਿਤ ਉਪਬੰਧ			ਕਾਲਮ 13 ਵਿੱਚੋਂ ਪੂੰਜੀ ਹਿੱਸਾ
							ਕੇਂਦਰੀ ਹਿੱਸਾ	ਰਾਜ ਦਾ ਹਿੱਸਾ	ਕੁੱਲ	ਕੇਂਦਰੀ ਹਿੱਸਾ	ਰਾਜ ਦਾ ਹਿੱਸਾ	ਕੁੱਲ	
1	2	3	4	5	6	7	8	9	10	11	12	13	14
ਸੀ.ਐਸ (ਡਬਲਿਊ. ਸੀ.ਡੀ) -61 ਡਬਲਿਊ.ਸੀ. ਡੀ)- 01	ਏਕੀਕ੍ਰਿਤ ਬਾਲ ਸੁਰੱਖਿਆ ਸਕੀਮ (ਆਈ.ਸੀ.ਪੀ.ਐਸ)(75:25)	2860.00	0.00	0.00	1191.50	525.00	1350.00	1073.00	2423.00	742.50	590.15	1332.65	700.00
	ਜੋੜ (ਰਾਜ ਪੱਧਰ)	454455.00	217637.50	62097.13	39659.69	32266.54	4151.00	75403.00	79554.00	2205.05	43782.75	45987.80	700.00
	ਜ਼ਿਲ੍ਹਾ ਪੱਧਰੀ ਸਕੀਮ												
ਸੀ.ਐਸ(ਐਸ.ਐਸ. ਡਬਲਿਊ. ਡੀ)-10 (ਐਸ. ਸੀ. ਡਬਲਿਊ (ਡੀ)-01	ਰਾਸ਼ਟਰੀ ਸਮਾਜਿਕ ਸਹਾਇਤਾ ਪੋਸ਼ਕਮ (ਐਨ.ਐਸ.ਏ.ਪੀ)	32480.00	16240.00	4095.03	3683.50	5289.00	7000.00	0.00	7000.00	3805.60	0.00	3805.60	0.00
	ਜੋੜ (ਜ਼ਿਲ੍ਹਾ ਪੱਧਰ)	32480.00	16240.00	4095.03	3683.50	5289.00	7000.00	0.00	7000.00	3805.60	0.00	3805.60	0.00
	ਜੋੜ (ਰਾਜ ਪੱਧਰ ਅਤੇ ਜ਼ਿਲ੍ਹਾ ਪੱਧਰ)	486935.00	233877.50	66192.16	43343.19	37555.54	11151.00	75403.00	86554.00	6010.65	43782.75	49793.40	700.00
	ਪੋਸ਼ਣ												
	ਜ਼ਿਲ੍ਹਾ ਪੱਧਰੀ ਸਕੀਮਾਂ												
ਐਨ.ਟੀ	ਪੋਸ਼ਣ (ਕਿਸ਼ੋਰੀ ਸ਼ਕਤੀ ਯੋਜਨਾ)	2000.00	1400.00	43.42	0.50	87.00	0.00	200.00	200.00	0.00	120.00	120.00	0.00
ਐਨ.ਟੀ (ਡੀ)-04	ਰਾਜ ਵਿਚ ਆਗਨਵਾੜੀ ਸੈਟਰਾਂ ਲਈ ਬੁਨਿਆਦੀ ਢਾਂਚਾ ਅਤੇ ਮੁੱਢਲੀਆਂ ਸਹੂਲਤਾਂ ਪ੍ਰਦਾਨ ਕਰਨਾ (ਇਕ ਵਾਰ ਏ.ਸੀ.ਏ. 2011-12)	7500.00	5250.00	440.34	128.00	90.24	0.00	0.00	0.00	0.00	0.00	0.00	0.00
	ਪੁਨਰਗਠਿਤ ਕੇਂਦਰੀ ਪ੍ਰਯੋਜਿਤ ਸਕੀਮਾਂ												
ਸੀ.ਐਸ-ਐਨ. ਟੀ (ਡੀ)-16- ਐਨ.ਟੀ(ਡੀ)-01	ਏਕੀਕ੍ਰਿਤ ਬਾਲ ਵਿਕਾਸ ਸੇਵਾਵਾਂ	120000.00	84000.00	5091.67	27164.15	20983.75	22750.00	36650.00	59400.00	10637.50	13212.50	23850.00	2100.00

ਸਟੇਟਮੈਂਟ-V

ਅਨੁਸੂਚਿਤ ਜਾਤੀਆਂ ਸਬ ਪਲਾਨ 2015-16
ਸਕੀਮਵਾਰ ਵੰਡਣਯੋਗ ਉਪਬੰਧ ਅਤੇ ਖਰਚਾ

(₹ ਲੱਖਾਂ ਵਿੱਚ)

ਸਕੀਮ ਕੋਡ	ਸਬਹੈਡ/ ਸਕੀਮ	12ਵੀਂ ਯੋਜਨਾ (2012-17) ਪ੍ਰੋਜੈਕਟਡ		12ਵੀਂ ਪਲਾਨ ਐਸ.ਸੀ. ਐਸ.ਪੀ. ਖਰਚਾ (2012-14)	ਐਸ.ਸੀ.ਐਸ.ਪੀ 2014-15		ਸਾਲਾਨਾ ਯੋਜਨਾ 2015-16			ਐਸ.ਸੀ.ਐਸ.ਪੀ 2015-16			
		ਯੋਜਨਾ ਉਪਬੰਧ	ਐਸ.ਸੀ.ਐਸ.ਪੀ ਉਪਬੰਧ		ਪ੍ਰਵਾਨਿਤ ਉਪਬੰਧ	ਸੰਭਾਵਤ ਖਰਚਾ	ਪ੍ਰਵਾਨਿਤ ਉਪਬੰਧ			ਪ੍ਰਵਾਨਿਤ ਉਪਬੰਧ			ਕਾਲਮ 13 ਵਿੱਚੋਂ ਪੂੰਜੀ ਹਿੱਸਾ
							ਕੇਂਦਰੀ ਹਿੱਸਾ	ਰਾਜ ਦਾ ਹਿੱਸਾ	ਕੁੱਲ	ਕੇਂਦਰੀ ਹਿੱਸਾ	ਰਾਜ ਦਾ ਹਿੱਸਾ	ਕੁੱਲ	
1	2	3	4	5	6	7	8	9	10	11	12	13	14
ਸੀ.ਐਸ.-ਐਨ. ਟੀ (ਡੀ)-62 ਐਨ.ਟੀ(ਡੀ)- 02	ਘੱਟ ਉਮਰ ਦੀਆਂ ਲੜਕੀਆਂ ਦੇ ਸਸ਼ਕਤੀਕਰਨ ਲਈ ਰਜੀਵ ਗਾਧੀ ਸਕੀਮ (ਆਰ.ਜੀ.ਐਸ.ਈ.ਏ.ਜੀ) -"ਸਬਲਾ"	8000.00	4000.00	540.42	2291.00	1549.81	0.00	0.00	0.00	0.00	0.00	0.00	0.00
	ਜੋੜ	137500.00	94650.00	6115.85	29583.65	22710.80	22750.00	36850.00	59600.00	10637.50	13332.50	23970.00	2100.00
	ਕਿਰਤ ਅਤੇ ਕਿਰਤ ਭਲਾਈ												
	ੳ ਕਿਰਤ												
ਐਲ.ਡਬਲਿਊ.- 01	ਬੰਧੂਆ ਮਜਦੂਰਾਂ ਦਾ ਪੁਨਰਵਾਸ (50:50)	100.00	50.00	0.00	0.00	8.10	18.00	18.00	36.00	9.00	9.00	18.00	0.00
ਐਲ.ਡਬਲਿਊ.- 04	ਬਾਲ ਮਜਦੂਰ-ਪੁਨਰਵਾਸ ਫੰਡ	500.00	250.00	0.00	0.00	10.00	0.00	20.00	20.00	0.00	10.00	10.00	0.00
	ਜੋੜ (ੳ)	600.00	300.00	0.00	0.00	18.10	18.00	38.00	56.00	9.00	19.00	28.00	0.00
	ਅ ਰੋਜਗਾਰ ਉਤਪਤੀ												
ਈ.ਜੀ-01	ਹੁਨਰ ਵਿਕਾਸ ਅਤੇ ਸਿਖਲਾਈ	870.00	217.50	5.00	0.00	0.00	0.00	0.00	0.00	0.00	0.00	0.00	0.00
ਈ.ਜੀ-02	ਪੰਜਾਬ ਦੇ ਯੁਵਕਾਂ ਲਈ ਸਿਖਲਾਈ ਅਤੇ ਰੋਜਗਾਰ ਕੇਂਦਰ (ਸੀ-ਪਾਈਟ)	5000.00	1250.00	169.00	168.75	168.75	0.00	745.00	745.00	0.00	186.25	186.25	0.00
ਈ.ਜੀ-03	ਮਹਾਰਾਜਾ ਰਣਜੀਤ ਸਿੰਘ ਆਰਮਡ ਫੋਰਸਜ ਸਰਵਿਸਜ ਪਰੈਪਰੇਟਰੀ ਇੰਸਟੀਚਿਊਟ ਮੁਹਾਲੀ (ਕਾਰਪਸ ਫੰਡ)	1500.00	150.00	0.00	20.00	28.00	0.00	300.00	300.00	0.00	30.00	30.00	0.00
ਈ.ਜੀ-04	ਉਚੇਰੀ ਸਿਖਿਆ ਦੇ ਵਿਦਿਆਰਥੀਆਂ ਨੂੰ ਵਿਸ਼ੇਸ਼ ਨਿਪੁੰਨਤਾ ਵਿਕਾਸ ਨੂੰ ਅੱਪਗਰੇਡ ਕਰਨ ਲਈ ਵਜੀਫਾ (ਭਲਾਈ ਵਿਭਾਗ ਵਿਚ ਤਬਦੀਲ)	0.00	0.00	0.00	0.00	0.00	0.00	0.00	0.00	0.00	0.00	0.00	0.00
ਈ.ਜੀ-06	ਮਾਈ ਭਾਗੋ ਆਰਮਡ ਫੋਰਸਜ ਸਰਵਿਸਜ ਪਰੈਪਰੇਟਰੀ ਇੰਸਟੀਚਿਊਟ (ਲੜਕੀਆਂ ਲਈ) ਮੁਹਾਲੀ	0.00	0.00	0.00	0.00	0.00	0.00	100.00	100.00	0.00	10.00	10.00	5.00

ਸਟੇਟਮੈਂਟ-V

ਅਨੁਸੂਚਿਤ ਜਾਤੀਆਂ ਸਬ ਪਲਾਨ 2015-16
ਸਕੀਮਵਾਰ ਵੰਡਣਯੋਗ ਉਪਬੰਧ ਅਤੇ ਖਰਚਾ

(₹ ਲੱਖਾਂ ਵਿੱਚ)

ਸਕੀਮ ਕੋਡ	ਸਬਹੈਡ/ ਸਕੀਮ	12ਵੀਂ ਯੋਜਨਾ (2012-17) ਪ੍ਰੋਜੈਕਟਡ		12ਵੀਂ ਪਲਾਨ ਐਸ.ਸੀ. ਐਸ.ਪੀ. ਖਰਚਾ (2012-14)	ਐਸ.ਸੀ.ਐਸ.ਪੀ 2014-15		ਸਾਲਾਨਾ ਯੋਜਨਾ 2015-16			ਐਸ.ਸੀ.ਐਸ.ਪੀ 2015-16			
		ਯੋਜਨਾ ਉਪਬੰਧ	ਐਸ.ਸੀ.ਐਸ.ਪੀ ਉਪਬੰਧ		ਪ੍ਰਵਾਨਿਤ ਉਪਬੰਧ	ਸੰਭਾਵਤ ਖਰਚਾ	ਪ੍ਰਵਾਨਿਤ ਉਪਬੰਧ			ਪ੍ਰਵਾਨਿਤ ਉਪਬੰਧ			ਕਾਲਮ 13 ਵਿੱਚੋਂ ਪੂੰਜੀ ਹਿੱਸਾ
							ਕੇਂਦਰੀ ਹਿੱਸਾ	ਰਾਜ ਦਾ ਹਿੱਸਾ	ਕੁੱਲ	ਕੇਂਦਰੀ ਹਿੱਸਾ	ਰਾਜ ਦਾ ਹਿੱਸਾ	ਕੁੱਲ	
1	2	3	4	5	6	7	8	9	10	11	12	13	14
ਸੀ.ਐਸ.(ਆਈ.ਟੀ. ਆਈ) 01	ਪੁਨਰਗਠਿਤ ਕੇਂਦਰੀ ਪ੍ਰੋਜੈਕਟਡ ਸਕੀਮਾਂ												
	ਹੁਨਰ ਵਿਕਾਸ ਮਿਸ਼ਨ	0.00	0.00	0.00	250.00	125.00	0.00	0.00	0.00	0.00	0.00	0.00	0.00
	ਜੋੜ (ਅ)	7370.00	1617.50	174.00	438.75	321.75	0.00	1145.00	1145.00	0.00	226.25	226.25	5.00
ੲ	ਉਦਯੋਗਿਕ ਸਿਖਲਾਈ												
ਆਈ.ਟੀ. ਆਈ- 01	ਪੰਜਾਬ ਵਿੱਚ ਉਦਯੋਗਿਕ ਸਿਖਲਾਈ ਸੰਸਥਾਵਾਂ ਨੂੰ ਸਰਵ-ਸਰੋਸ਼ਠ ਕੇਂਦਰਾਂ ਵਜੋਂ ਉਨਤ ਕਰਨਾ (75:25)	5000.00	1250.00	15.00	224.00	80.00	3000.00	1000.00	4000.00	960.00	320.00	1280.00	1165.00
ਆਈ.ਟੀ. ਆਈ- 02	ਕੌਮੀ ਹੁਨਰ ਵਿਕਾਸ ਮਿਸ਼ਨ ਅਧੀਨ ਵੋਕੇਸ਼ਨਲ ਸਿਖਲਾਈ ਸਹੂਲਤਾਂ ਦਾ ਪ੍ਰਸਾਰ ਕਰਨਾ(75:25)	5000.00	1250.00	0.00	0.00	0.00	0.00	0.00	0.00	0.00	0.00	0.00	0.00
ਆਈ.ਟੀ. ਆਈ- 03	ਮੌਜੂਦਾ ਸਰਕਾਰੀ ਸਿਖਲਾਈ ਸੰਸਥਾਵਾਂ ਲਈ ਬੁਨਿਆਦੀ ਢਾਂਚਿਆਂ ਨੂੰ ਉਨਤ ਕਰਨਾ, ਮਸ਼ੀਨਰੀ ਉਪਕਰਣ ਅਤੇ ਨਵੀਆਂ ਇਮਾਰਤਾਂ ਦੀ ਉਸਾਰੀ	15000.00	3750.00	13.00	32.00	32.00	0.00	1000.00	1000.00	0.00	320.00	320.00	320.00
ਆਈ.ਟੀ. ਆਈ- 04	ਡਰਾਈਵਰ-ਕਮ-ਮਕੈਨਿਕ ਦੀ ਸਿਖਲਾਈ (ਭਾਰੀਆਂ/ ਹਲਕੀਆਂ ਮੋਟਰ ਗਡੀਆਂ) ਅਤੇ ਭੂਮੀ ਖੁਦਾਈ ਮਸ਼ੀਨਾਂ ਅਤੇ ਹੋਰ ਭਾਰੀ ਗੱਡੀਆਂ ਸਬੰਧੀ ਸਿਖਲਾਈ ਟਰੇਡ	500.00	125.00	3.02	0.00	0.00	0.00	0.00	0.00	0.00	0.00	0.00	0.00
ਆਈ.ਟੀ. ਆਈ- 05	ਸੈਰ ਸਪਾਟਾ ਮਨਿਸਟਰੀ, ਭਾਰਤ ਸਰਕਾਰ ਦੀ ਸਹਾਇਤਾ ਨਾਲ ਹਾਸਪੀਟੈਲਿਟੀ ਕੇਰਸਾਂ ਦੀ ਪਹਿਚਾਣ” ਅਧੀਨ ਘਾਟੇ ਦੇ ਬਜਟ ਦੀ ਸਹੂਲਤ	1000.00	250.00	0.00	0.25	0.00	0.00	200.00	200.00	0.00	50.00	50.00	0.00

ਸਟੇਟਮੈਂਟ-V

ਅਨੁਸੂਚਿਤ ਜਾਤੀਆਂ ਸਬ ਪਲਾਨ 2015-16
ਸਕੀਮਵਾਰ ਵੰਡਣਯੋਗ ਉਪਬੰਧ ਅਤੇ ਖਰਚਾ

(₹ ਲੱਖਾਂ ਵਿੱਚ)

ਸਕੀਮ ਕੋਡ	ਸਬਹੈਡ/ ਸਕੀਮ	12ਵੀਂ ਯੋਜਨਾ (2012-17) ਪ੍ਰੋਜੈਕਟਡ		12ਵੀਂ ਪਲਾਨ ਐਸ.ਸੀ. ਐਸ.ਪੀ. ਖਰਚਾ (2012-14)	ਐਸ.ਸੀ.ਐਸ.ਪੀ 2014-15		ਸਾਲਾਨਾ ਯੋਜਨਾ 2015-16			ਐਸ.ਸੀ.ਐਸ.ਪੀ 2015-16			
		ਯੋਜਨਾ ਉਪਬੰਧ	ਐਸ.ਸੀ.ਐਸ.ਪੀ ਉਪਬੰਧ		ਪ੍ਰਵਾਨਿਤ ਉਪਬੰਧ	ਸੰਭਾਵਤ ਖਰਚਾ	ਪ੍ਰਵਾਨਿਤ ਉਪਬੰਧ			ਪ੍ਰਵਾਨਿਤ ਉਪਬੰਧ			ਕਾਲਮ 13 ਵਿੱਚੋਂ ਪੂੰਜੀ ਹਿੱਸਾ
							ਕੇਂਦਰੀ ਹਿੱਸਾ	ਰਾਜ ਦਾ ਹਿੱਸਾ	ਕੁੱਲ	ਕੇਂਦਰੀ ਹਿੱਸਾ	ਰਾਜ ਦਾ ਹਿੱਸਾ	ਕੁੱਲ	
1	2	3	4	5	6	7	8	9	10	11	12	13	14
ਆਈ.ਟੀ. ਆਈ- 06	ਡੀ.ਜੀ.ਈ.ਟੀ. ਦੇ ਥੋੜੇ ਸਮੇਂ ਦੇ ਨਿਪੁੰਨਤਾ ਵਿਕਾਸ ਕੋਰਸ ਸ਼ੁਰੂ ਕਰਨ ਲਈ ਘਾਟੇ ਦਾ ਬਜਟ (ਸਕੀਮ ਦਾ ਪੁਰਾਣਾ ਨਾਮ ਐਮ.ਈ.ਐਸ. ਸੈਕਟਰਾਂ ਲਈ ਵੱਖ ਵੱਖ ਉਦਯੋਗਿਕ ਸਿਖਲਾਈ ਸੰਸਥਾਵਾਂ ਨੂੰ ਬੁਨਿਆਦੀ ਢਾਂਚਾ ਮੁਹੱਈਆ ਕਰਵਾਉਣਾ ਅਤੇ ਐਸ.ਡੀ.ਆਈ. ਸੈਲਾਂ ਲਈ ਫੰਡ ਮੁਹੱਈਆ ਕਰਵਾਉਣਾ)	1500.00	375.00	0.00	0.00	0.00	0.00	0.00	0.00	0.00	0.00	0.00	0.00
ਆਈ.ਟੀ. ਆਈ- 07	ਅਨੁਸੂਚਿਤ ਜਾਤੀਆਂ ਨੂੰ ਮੁਫਤ ਪਾਠ ਪੁਸਤਕਾਂ ਅਤੇ ਟੂਲ ਕਿੱਟਾਂ ਦੇਣਾ	240.00	240.00	25.37	20.00	20.00	0.00	195.00	195.00	0.00	195.00	195.00	0.00
ਆਈ.ਟੀ. ਆਈ- 08	ਸਟਾਫ ਅਤੇ ਸਿਖਿਆਰਥੀਆਂ ਲਈ ਸਿਖਲਾਈ, ਮੁੜ-ਸਿਖਲਾਈ, ਸੈਮੀਨਾਰ ਅਤੇ ਅਧਿਐਨ ਦੌਰੇ	100.00	25.00	0.00	0.00	0.00	0.00	0.00	0.00	0.00	0.00	0.00	0.00
ਆਈ.ਟੀ. ਆਈ- 09	ਗੁਰਦਾਸਪੁਰ ਵਿਖੇ ਸਰਕਾਰੀ ਉਦਯੋਗਿਕ ਸਿਖਲਾਈ ਸੰਸਥਾ ਵਿਚ ਚਮੜਾ ਵਸਤਾਂ ਤਿਆਰ ਕਰਨ ਦਾ ਸਿਖਲਾਈ ਕੇਂਦਰ ਸ਼ੁਰੂ ਕਰਨਾ	50.00	12.50	1.09	0.00	0.00	0.00	0.00	0.00	0.00	0.00	0.00	0.00
ਆਈ.ਟੀ. ਆਈ- 12	ਗੁਰਦਾਸਪੁਰ, ਲੁਧਿਆਣਾ, ਰੂਪਨਗਰ, ਐਸ.ਏ.ਐਸ. ਨਗਰ ਅਤੇ ਫਤਿਹਗੜ੍ਹ ਸਾਹਿਬ ਵਿਖੇ ਉਦਯੋਗਿਕ ਸਿਖਲਾਈ ਸੰਸਥਾਵਾਂ/ ਨਿਪੁੰਨਤਾ ਵਿਕਾਸ ਕੇਂਦਰਾਂ ਦੀ ਅੰਗਰੇਜ਼ੀ ਅਤੇ ਨਵੀਂ ਉਸਾਰੀ (ਏ.ਸੀ.ਏ.-2012-13)	0.00	0.00	0.00	1164.80	0.00	0.00	1560.00	1560.00	0.00	499.20	499.20	499.20
ਆਈ.ਟੀ.ਆਈ- 13	ਰੋਜਗਾਰ ਪ੍ਰਾਪਤ ਕਰਨ ਸਬੰਧੀ ਮਹਾਰਾਜਾਂ ਬਾਰੇ ਜਾਣਕਾਰੀ ਪ੍ਰਦਾਨ ਕਰਨ ਦਾ ਐਨ.ਸੀ.ਵੀ.ਟੀ. ਪਾਠਕ੍ਰਮ ਅਧੀਨ ਲਾਜ਼ਮੀ ਵਿਸ਼ਾ	0.00	0.00	0.00	0.00	0.00	0.00	0.00	0.00	0.00	0.00	0.00	0.00
ਆਈ.ਟੀ. ਆਈ- 14	ਰਾਜ ਵਿੱਚ ਉਦਯੋਗਿਕ ਸਿਖਲਾਈ ਸੰਸਥਾਵਾਂ ਵਿਖੇ ਸੂਚਨਾ ਤਕਨਾਲੋਜੀ ਸਾਖਰਤਾ ਕੋਰਸਾਂ ਨੂੰ ਸ਼ੁਰੂ ਕਰਨਾ	0.00	0.00	0.00	0.00	0.00	0.00	0.00	0.00	0.00	0.00	0.00	0.00

ਸਟੇਟਮੈਂਟ-V

ਅਨੁਸੂਚਿਤ ਜਾਤੀਆਂ ਸਬ ਪਲਾਨ 2015-16
ਸਕੀਮਵਾਰ ਵੰਡਣਯੋਗ ਉਪਬੰਧ ਅਤੇ ਖਰਚਾ

(₹ ਲੱਖਾਂ ਵਿੱਚ)

ਸਕੀਮ ਕੋਡ	ਸਬਹੈਡ/ ਸਕੀਮ	12ਵੀਂ ਯੋਜਨਾ (2012-17) ਪ੍ਰੋਜੈਕਟਡ		12ਵੀਂ ਪਲਾਨ ਐਸ.ਸੀ. ਐਸ.ਪੀ. ਖਰਚਾ (2012-14)	ਐਸ.ਸੀ.ਐਸ.ਪੀ 2014-15		ਸਾਲਾਨਾ ਯੋਜਨਾ 2015-16			ਐਸ.ਸੀ.ਐਸ.ਪੀ 2015-16			
		ਯੋਜਨਾ ਉਪਬੰਧ	ਐਸ.ਸੀ.ਐਸ.ਪੀ ਉਪਬੰਧ		ਪ੍ਰਵਾਨਿਤ ਉਪਬੰਧ	ਸੰਭਾਵਤ ਖਰਚਾ	ਪ੍ਰਵਾਨਿਤ ਉਪਬੰਧ			ਪ੍ਰਵਾਨਿਤ ਉਪਬੰਧ			ਕਾਲਮ 13 ਵਿੱਚੋਂ ਪੂੰਜੀ ਹਿੱਸਾ
							ਕੇਂਦਰੀ ਹਿੱਸਾ	ਰਾਜ ਦਾ ਹਿੱਸਾ	ਕੁੱਲ	ਕੇਂਦਰੀ ਹਿੱਸਾ	ਰਾਜ ਦਾ ਹਿੱਸਾ	ਕੁੱਲ	
1	2	3	4	5	6	7	8	9	10	11	12	13	14
ਸੀ.ਐਸ.(ਆਈ.ਟੀ. ਆਈ)01	ਪੁਨਰਗਠਿਤ ਕੇਂਦਰੀ ਪ੍ਰੋਜੈਕਟਿਡ ਸਕੀਮਾਂ												
	ਹੁਨਰ ਵਿਕਾਸ ਮਿਸ਼ਨ	0.00	0.00	0.00	0.00	0.00	250.00	0.00	250.00	62.50	0.00	62.50	0.00
	ਜੋੜ (ਏ)	28390.00	7277.50	57.48	1441.05	132.00	3250.00	3955.00	7205.00	1022.50	1384.20	2406.70	1984.20
	ਕੁੱਲ ਜੋੜ (ਓ+ਅ+ਏ)	36360.00	9195.00	231.48	1879.80	471.85	3268.00	5138.00	8406.00	1031.50	1629.45	2660.95	1989.20
	ਰੱਖਿਆ ਸੇਵਾਵਾਂ ਭਲਾਈ												
ਡੀ.ਐਸ. ਡਬਲਿਊ -01	ਭਾਰਤੀ ਮਿਲਟਰੀ ਅਕੈਡਮੀ ਅਤੇ ਰਾਸ਼ਟਰੀ ਡਿਫੈਂਸ ਅਕੈਡਮੀ ਦੇ ਕੈਡਿਟਾਂ ਨੂੰ 1.00 ਲੱਖ ਰੁਪਏ ਪ੍ਰਤੀ ਕੈਡਿਟ ਦੇ ਹਿਸਾਬ ਨਾਲ ਉਤਸਾਹ ਦੇਣਾ ।	400.00	100.00	30.00	2.00	5.00	0.00	100.00	100.00	0.00	10.00	10.00	0.00
ਡੀ.ਐਸ. ਡਬਲਿਊ -02	ਰੱਖਿਆ/ਪੈਰਾ ਮਿਲਟਰੀ ਫੋਰਸ ਦੇ ਤਕਨੀਕੀ/ਗੈਰ-ਤਕਨੀਕੀ ਟਰੇਡਾਂ ਵਿਚ ਭਾਰਤੀ ਲਈ ਸਾਬਕਾ ਫੌਜੀਆਂ ਅਤੇ ਹੋਰਾਂ ਦੇ ਬੱਚਿਆਂ ਲਈ ਸਿਖਲਾਈ ਸਕੀਮ	750.00	187.50	46.75	37.50	37.50	0.00	200.00	200.00	0.00	50.00	50.00	0.00
ਡੀ.ਐਸ. ਡਬਲਿਊ -07	1.1.1999 ਤੋਂ ਬਾਅਦ ਵੱਖ ਵੱਖ ਸੈਨਿਕ ਕਾਰਵਾਈਆਂ ਵਿੱਚ ਸਹੀਦ ਹੋਏ ਫੌਜੀਆਂ ਦੀਆਂ ਵਿਧਵਾਵਾਂ ਜਾਂ 75% ਤੋਂ 100% ਤੱਕ ਅਪੰਗ ਹੋਏ ਫੌਜੀਆਂ ਨੂੰ ਪਲਾਟ/ ਮਕਾਨ ਖਰੀਦਣ ਲਈ 5.00 ਲੱਖ ਰੁਪਏ ਦੀ ਗਰਾਂਟ ਦੇਣਾ	1000.00	250.00	0.00	0.00	1.02	0.00	100.00	100.00	0.00	5.00	5.00	0.00
	ਜੋੜ	2150.00	537.50	76.75	39.50	43.52	0.00	400.00	400.00	0.00	65.00	65.00	0.00
	ਗ੍ਰਹਿ ਮਾਮਲੇ ਅਤੇ ਨਿਆਂ												
ਐਚ.ਏ.ਜੇ-08	ਪੁਲਿਸ ਸਕਿਊਰਟੀ ਟਰੇਨਿੰਗ ਇੰਸਟੀਚਿਊਟ ਜਹਾਨਖੇਲਾ ਵਿਖੇ ਬੇਰੁਜਗਾਰ ਨੌਜਵਾਨਾਂ ਨੂੰ ਪੰਜਾਬ ਪੁਲਿਸ ਕਾਰਪੋਰੇਸ਼ਨ (ਪੀ.ਪੀ.ਐਸ.ਸੀ.) ਲਿਮਟਿਡ ਰਾਹੀਂ ਸਕਿਊਰਟੀ ਸੈਕਟਰ ਵਿੱਚ ਸੇਵਾਵਾਂ ਸਬੰਧੀ ਸਿਖਲਾਈ ਦੇਣਾ ।	500.00	200.00	20.00	0.00	20.00	0.00	50.00	50.00	0.00	12.50	12.50	0.00
ਐਚ.ਏ.ਜੇ-15	ਔਰਤਾਂ ਵਿਰੁਧ ਜੁਰਮਾਂ ਨਾਲ ਸਬੰਧਤ ਕੇਸਾਂ ਨੂੰ ਨਜਿਠਨ ਲਈ ਫਾਸਟ ਟ੍ਰੈਕ ਅਦਾਲਤਾਂ	0.00	0.00	0.00	0.00	0.00	0.00	1000.00	1000.00	0.00	250.00	250.00	0.00

ਸਟੇਟਮੈਂਟ-V

ਅਨੁਸੂਚਿਤ ਜਾਤੀਆਂ ਸਬ ਪਲਾਨ 2015-16
ਸਕੀਮਵਾਰ ਵੰਡਣਯੋਗ ਉਪਬੰਧ ਅਤੇ ਖਰਚਾ

(₹ ਲੱਖਾਂ ਵਿੱਚ)

ਸਕੀਮ ਕੋਡ	ਸਬਹੈਡ/ ਸਕੀਮ	12ਵੀਂ ਯੋਜਨਾ (2012-17) ਪ੍ਰੋਜੈਕਟਡ		12ਵੀਂ ਪਲਾਨ ਐਸ.ਸੀ. ਐਸ.ਪੀ. ਖਰਚਾ (2012-14)	ਐਸ.ਸੀ.ਐਸ.ਪੀ 2014-15		ਸਾਲਾਨਾ ਯੋਜਨਾ 2015-16			ਐਸ.ਸੀ.ਐਸ.ਪੀ 2015-16			
		ਯੋਜਨਾ ਉਪਬੰਧ	ਐਸ.ਸੀ.ਐਸ.ਪੀ ਉਪਬੰਧ		ਪ੍ਰਵਾਨਿਤ ਉਪਬੰਧ	ਸੰਭਾਵਤ ਖਰਚਾ	ਪ੍ਰਵਾਨਿਤ ਉਪਬੰਧ			ਪ੍ਰਵਾਨਿਤ ਉਪਬੰਧ			ਕਾਲਮ 13 ਵਿੱਚੋਂ ਪੂੰਜੀ ਹਿੱਸਾ
							ਕੇਂਦਰੀ ਹਿੱਸਾ	ਰਾਜ ਦਾ ਹਿੱਸਾ	ਕੁੱਲ	ਕੇਂਦਰੀ ਹਿੱਸਾ	ਰਾਜ ਦਾ ਹਿੱਸਾ	ਕੁੱਲ	
1	2	3	4	5	6	7	8	9	10	11	12	13	14
	ਬਲਾਕ ਗਰਾਂਟਸ												
ਬੀ.ਜੀ (ਐਚ.ਏ. ਜੇ) -05-09	ਪੁਲਿਸ ਸਿਖਲਾਈ (13 ਵਾਂ ਵਿੱਤ ਕਮਿਸ਼ਨ)	15000.00	3000.00	648.00	1000.00	2352.00	1.00	0.00	1.00	0.20	0.00	0.20	0.00
	ਜੋੜ	15500.00	3200.00	668.00	1000.00	2372.00	1.00	1050.00	1051.00	0.20	262.50	262.70	0.00
	ਪੁਨਰਗਠਤ ਕੇਂਦਰੀ ਪ੍ਰਾਯੋਜਿਤ ਸਕੀਮਾਂ ਤੋਂ ਇਲਾਵਾ	0.00	0.00	0.00	4598.00	0.00	0.00	0.00	0.00	0.00	0.00	0.00	0.00
	ਜੋੜ - I (ਬਜਟਿਡ ਉਪਬੰਧ)	4340504.50	1639062.59	259946.07	398251.45	315325.01	355105.62	615517.67	970623.29	148617.07	223210.23	371827.31	77509.21
II	ਆਈ.ਈ.ਬੀ.ਆਰ: ਰਾਜ ਦੇ ਜਨਤਕ ਖੇਤਰ ਅਦਾਰੇ (ਪੀ.ਐਸ.ਈਜ) (ਬਜਟਰੀ ਸਹਾਇਤਾ ਤੋਂ ਬਿਨਾਂ)												
	ਖੇਤੀਬਾੜੀ ਮਾਰਕੀਟਿੰਗ ਬੋਰਡ												
ਏ.ਐਮ.ਬੀ-01	ਖੇਤੀਬਾੜੀ ਮਾਰਕੀਟਿੰਗ ਬੋਰਡ	139800.00	43338.00	15491.00	9720.00	9720.00	0.00	24300.00	24300.00	0.00	9720.00	9720.00	9720.00
	ਜੋੜ	139800.00	43338.00	15491.00	9720.00	9720.00	0.00	24300.00	24300.00	0.00	9720.00	9720.00	9720.00
	ਦਿਹਾਤੀ ਵਿਕਾਸ ਫੰਡ												
ਆਰ.ਡੀ.ਐਫ-1	ਦਿਹਾਤੀ ਵਿਕਾਸ ਫੰਡ	250000.00	77500.00	43400.00	36000.00	36000.00	0.00	0.00	0.00	0.00	0.00	0.00	0.00
	ਜੋੜ	250000.00	77500.00	43400.00	36000.00	36000.00	0.00	0.00	0.00	0.00	0.00	0.00	0.00
	ਪਸੂ ਪਾਲਣ												
ਏ.ਐਚ	ਪਸੂ ਧਨ ਬੋਰਡ	0.00	0.00	0.00	0.00	0.00	0.00	5000.00	5000.00	0.00	1600.00	1600.00	1600.00
	ਜੋੜ	0.00	0.00	0.00	0.00	0.00	0.00	5000.00	5000.00	0.00	1600.00	1600.00	1600.00
	ਉਦਯੋਗ ਅਤੇ ਖਣਿਜ												
ਵੀ.ਐਸ-19	ਪੰਜਾਬ ਸਮਾਲ ਇੰਡਸਟਰੀਜ਼ ਅਤੇ ਨਿਰਯਾਤ ਨਿਗਮ ਲਿਮਿਟਡ	0.00	0.00	0.00	0.00	0.00	0.00	5000.00	5000.00	0.00	1600.00	1600.00	1600.00
	ਜੋੜ	0.00	0.00	0.00	0.00	0.00	0.00	5000.00	5000.00	0.00	1600.00	1600.00	1600.00
	ਦਿਹਾਤੀ ਵਿਕਾਸ												
ਆਰ.ਡੀ.-02	ਪਸੂ ਮੇਲਾ ਫੰਡ	0.00	0.00	0.00	0.00	0.00	0.00	7000.00	7000.00	0.00	2240.00	2240.00	2240.00
	ਜੋੜ	0.00	0.00	0.00	0.00	0.00	0.00	7000.00	7000.00	0.00	2240.00	2240.00	2240.00

ਸਟੇਟਮੈਂਟ-V

ਅਨੁਸੂਚਿਤ ਜਾਤੀਆਂ ਸਬ ਪਲਾਨ 2015-16
ਸਕੀਮਵਾਰ ਵੰਡਣਯੋਗ ਉਪਬੰਧ ਅਤੇ ਖਰਚਾ

(₹ ਲੱਖਾਂ ਵਿੱਚ)

ਸਕੀਮ ਕੋਡ	ਸਬਹੈਡ/ ਸਕੀਮ	12ਵੀਂ ਯੋਜਨਾ (2012-17) ਪ੍ਰੋਜੈਕਟਡ		12ਵੀਂ ਪਲਾਨ ਐਸ.ਸੀ. ਐਸ.ਪੀ. ਖਰਚਾ (2012-14)	ਐਸ.ਸੀ.ਐਸ.ਪੀ 2014-15		ਸਾਲਾਨਾ ਯੋਜਨਾ 2015-16			ਐਸ.ਸੀ.ਐਸ.ਪੀ 2015-16			
		ਯੋਜਨਾ ਉਪਬੰਧ	ਐਸ.ਸੀ.ਐਸ.ਪੀ ਉਪਬੰਧ		ਪ੍ਰਵਾਨਿਤ ਉਪਬੰਧ	ਸੰਭਾਵਤ ਖਰਚਾ	ਪ੍ਰਵਾਨਿਤ ਉਪਬੰਧ			ਪ੍ਰਵਾਨਿਤ ਉਪਬੰਧ			ਕਾਲਮ 13 ਵਿੱਚੋਂ ਪੂੰਜੀ ਹਿੱਸਾ
							ਕੇਂਦਰੀ ਹਿੱਸਾ	ਰਾਜ ਦਾ ਹਿੱਸਾ	ਕੁੱਲ	ਕੇਂਦਰੀ ਹਿੱਸਾ	ਰਾਜ ਦਾ ਹਿੱਸਾ	ਕੁੱਲ	
1	2	3	4	5	6	7	8	9	10	11	12	13	14
	ਬਿਜਲੀ												
ਪੀ.ਪੀ-01	ਸੰਚਾਰਣ ਪ੍ਰਣਾਲੀ	577705.25	118687.97	57194.05	37668.85	25679.92	0.00	101000.00	101000.00	0.00	32320.00	32320.00	32320.00
ਪੀ.ਪੀ-01(i)	ਬਿਜਲੀ ਟਰਾਂਸਮਿਸ਼ਨ ਦੇ ਕੰਮਾਂ ਦੇ ਵਿਕਾਸ ਅਤੇ ਸੁਧਾਰ ਲਈ ਪ੍ਰੋਗਰਾਮ	268000.00	65769.46	9291.64	15600.00	11959.90	0.00	95000.00	95000.00	0.00	30400.00	30400.00	30400.00
ਪੀ.ਪੀ-01(ii)	ਰਾਜੀਵ ਗਾਂਧੀ ਗ੍ਰਾਮੀਣ ਵਿਦਿਊਤੀਕਰਨ ਯੋਜਨਾ (ਕੇਦਰ: ਪੰਜਾਬ ਰਾਜ ਬਿਜਲੀ ਬੋਰਡ) (90:10)	2500.00	674.00	553.46	0.00	0.00	0.00	0.00	0.00	0.00	0.00	0.00	0.00
ਪੀ.ਪੀ-02	ਉਤਪਾਦਨ										0.00		
ਪੀ.ਪੀ-02(i)	ਰੈਜ਼ੀਡਿਊਲ ਲਾਈਫ ਅਸੈਸਮੈਂਟ (ਆਰ.ਐਲ.ਏ.) ਸਟੱਡੀ (ਫੇਜ਼-2) ਬਠਿੰਡਾ ਦੀ ਤਰਜ ਤੇ ਜੀ.ਐਨ. ਡੀ. ਟੀ.ਪੀ. ਯੂਨਿਟ-3 ਤੇ 4 ਦੀ ਮੁਰੰਮਤ ਅਤੇ ਨਵੀਨੀਕਰਨ	17700.00	6252.38	6057.32	3276.00	1300.10	0.00	5000.00	5000.00	0.00	1600.00	1600.00	1600.00
ਪੀ.ਪੀ-02(ii)	ਗੁਰੂ ਹਰਗੋਬਿੰਦ ਥਰਮਲ ਪਲਾਂਟ ਲਹਿਰਾ ਮੁਹੱਬਤ ਪੜਾਅ-1, (2X250 ਮੈਗਾਵਾਟ)	2215.00	597.16	1325.66	717.60	509.50	0.00	1000.00	1000.00	0.00	320.00	320.00	320.00
ਪੀ.ਪੀ-02(iii)	ਮੁਕੇਰੀਆ ਹਾਈਡਰੋ ਇਲੈਕਟ੍ਰਿਕ ਪ੍ਰੋਜੈਕਟ-2 (18 ਮੈਗਾਵਾਟ)	9000.00	2426.40	4199.40	2652.00	1195.90	0.00	3500.00	3500.00	0.00	1120.00	1120.00	1120.00
ਪੀ.ਪੀ-02(iv)	ਗੁਰੂ ਗੋਬਿੰਦ ਸਿੰਘ ਥਰਮਲ ਪਲਾਂਟ, ਰੋਪੜ ਫੇਜ਼-1 ਅਤੇ 2 ਦੀ ਮੁਰੰਮਤ ਅਤੇ ਨਵੀਨੀਕਰਨ	45596.35	12292.78	3038.75	1347.84	879.84	0.00	6000.00	6000.00	0.00	1920.00	1920.00	1920.00
ਪੀ.ਪੀ-02(v)	ਰੈਜ਼ੀਡਿਊਲ ਲਾਈਫ ਅਸੈਸਮੈਂਟ (ਆਰ.ਐਲ.ਏ.) ਸਟੱਡੀ (ਫੇਜ਼-1 ਤੇ 2) ਗੁਰੂ ਨਾਨਕ ਦੇਵ ਥਰਮਲ ਪਲਾਂਟ-ਬਠਿੰਡਾ ਦੀ ਤਰਜ ਤੇ ਥਰਮਲ ਪਲਾਂਟਾਂ ਦੀ ਮੁਰੰਮਤ ਅਤੇ ਨਵੀਨੀਕਰਨ	1164.80	314.03	1121.00	312.00	0.00	0.00	2800.00	2800.00	0.00	896.00	896.00	896.00
ਪੀ.ਪੀ-02(vi)	ਗੁਰੂ ਹਰਗੋਬਿੰਦ ਥਰਮਲ ਪਲਾਂਟ ਬਠਿੰਡਾ ਦਾ ਵਾਧੂ ਕੰਮ	17398.06	4690.52	0.00	2402.40	1362.50	0.00	5500.00	5500.00	0.00	1760.00	1760.00	1760.00
ਪੀ.ਪੀ-02(vii)	ਭਾਖੜਾ ਪਾਵਰ ਹਾਊਸ ਦੀ ਮੁਰੰਮਤ ਅਤੇ ਨਵੀਨੀਕਰਨ ਅਤੇ ਹੋਰ ਸਹਾਇਕ ਕਾਰਜ	6200.00	1671.52	1664.32	2246.40	738.50	0.00	8000.00	8000.00	0.00	2560.00	2560.00	2560.00

ਸਟੇਟਮੈਂਟ-V

ਅਨੁਸੂਚਿਤ ਜਾਤੀਆਂ ਸਬ ਪਲਾਨ 2015-16
ਸਕੀਮਵਾਰ ਵੰਡਣਯੋਗ ਉਪਬੰਧ ਅਤੇ ਖਰਚਾ

(₹ ਲੱਖਾਂ ਵਿੱਚ)

ਸਕੀਮ ਕੋਡ	ਸਬਹੈਡ/ ਸਕੀਮ	12ਵੀਂ ਯੋਜਨਾ (2012-17) ਪ੍ਰੋਜੈਕਟਡ		12ਵੀਂ ਪਲਾਨ ਐਸ.ਸੀ. ਐਸ.ਪੀ. ਖਰਚਾ (2012-14)	ਐਸ.ਸੀ.ਐਸ.ਪੀ 2014-15		ਸਾਲਾਨਾ ਯੋਜਨਾ 2015-16			ਐਸ.ਸੀ.ਐਸ.ਪੀ 2015-16			
		ਯੋਜਨਾ ਉਪਬੰਧ	ਐਸ.ਸੀ.ਐਸ.ਪੀ ਉਪਬੰਧ		ਪ੍ਰਵਾਨਿਤ ਉਪਬੰਧ	ਸੰਭਾਵਤ ਖਰਚਾ	ਪ੍ਰਵਾਨਿਤ ਉਪਬੰਧ			ਪ੍ਰਵਾਨਿਤ ਉਪਬੰਧ			ਕਾਲਮ 13 ਵਿੱਚੋਂ ਪੂੰਜੀ ਹਿੱਸਾ
							ਕੇਂਦਰੀ ਹਿੱਸਾ	ਰਾਜ ਦਾ ਹਿੱਸਾ	ਕੁੱਲ	ਕੇਂਦਰੀ ਹਿੱਸਾ	ਰਾਜ ਦਾ ਹਿੱਸਾ	ਕੁੱਲ	
1	2	3	4	5	6	7	8	9	10	11	12	13	14
ਪੀ.ਪੀ-02(viii)	ਸਾਹਪੁਰ ਕੰਡੀ ਡੈਮ (ਐਚ.ਈ.ਪੀ. 168 ਮੈਗਾਵਾਟ)	205429.00	55383.66	3520.00	7554.77	4226.66	0.00	26600.00	26600.00	0.00	8512.00	8512.00	8512.00
ਪੀ.ਪੀ-02(ix)	ਪੰਜਾਬ ਰਾਜ ਬਿਜਲੀ ਬੋਰਡ ਦੇ ਹਾਈਡਲ ਪ੍ਰੋਜੈਕਟਾਂ ਦੀ ਮੁਰੰਮਤ ਅਤੇ ਨਵੀਨੀਕਰਨ	13429.00	3620.46	1638.45	1404.00	780.00	0.00	6000.00	6000.00	0.00	1920.00	1920.00	1920.00
ਪੀ.ਪੀ-02(x)	ਰੋਪੜ ਵਿਚ ਗੈਸ ਅਧਾਰਤ ਪਾਵਰ ਪਲਾਂਟ	0.00	0.00	0.00	51.79	51.79	0.00	0.00	0.00	0.00	0.00	0.00	0.00
ਪੀ.ਪੀ-02(xi)	ਗਿਦੜਬਾਹਾ ਥਰਮਲ ਪਲਾਂਟ	0.00	0.00	0.00	0.00	0.00	0.00	0.00	0.00	0.00	0.00	0.00	0.00
ਪੀ.ਪੀ-02(xii)	ਗੁਰੂ ਹਰਗੋਬਿੰਦ ਥਰਮਲ ਪਲਾਂਟ ਸਟੇਜ-1 ਦੀ ਮੁਰੰਮਤ ਅਤੇ ਨਵੀਨੀਕਰਨ	13692.35	3691.46	0.00	780.00	103.90	0.00	3700.00	3700.00	0.00	1184.00	1184.00	1184.00
ਪੀ.ਪੀ-02(xiii)	ਮੁਕੇਰੀਆ ਨੇੜੇ 1320 ਮੈਗਾਵਾਟ ਦਾ ਥਰਮਲ ਪ੍ਰੋਜੈਕਟ	591000.00	149333.60	80.00	468.00	10.30	0.00	35000.00	35000.00	0.00	11200.00	11200.00	11200.00
ਪੀ.ਪੀ-02(xiv)	ਥਰਮਲ ਪਾਵਰ ਪਲਾਂਟਾਂ ਦਾ ਕੰਪਿਊਟਰੀਕਰਨ	500.00	134.80	75.00	31.20	31.20	0.00	100.00	100.00	0.00	32.00	32.00	32.00
ਪੀ.ਪੀ-02(xv)	ਪਾਵਰ ਮੈਨੇਜਮੈਂਟ ਇਸਟੀਮੇਟ ਪਟਿਆਲਾ	1900.00	512.24	160.00	156.00	0.00	0.00	500.00	500.00	0.00	160.00	160.00	160.00
ਪੀ.ਪੀ-03	ਵੱਡ	493950.00	108284.21	53261.77	23360.20	36628.48	0.00	80300.00	80300.00	0.00	25696.00	25696.00	25696.00
	ਜੋੜ	2267379.81	534336.65	143180.82	100029.05	85458.49	0.00	380000.00	380000.00	0.00	121600.00	121600.00	121600.00
	ਪੰਜਾਬ ਬੁਨਿਆਦੀ ਢਾਂਚਾ ਵਿਕਾਸ ਬੋਰਡ												
ਪੀ.ਆਈ.ਡੀ. ਬੀ- 01	ਰਾਜ ਵਿਚ ਬੁਨਿਆਦੀ ਢਾਂਚੇ ਦੀ ਸਥਾਪਨਾ	487516.20	121813.76	55813.00	51200.00	68192.00	0.00	160000.00	160000.00	0.00	51200.00	51200.00	51200.00
	ਜੋੜ	487516.20	121813.76	55813.00	51200.00	68192.00	0.00	160000.00	160000.00	0.00	51200.00	51200.00	51200.00
	ਪੂਡਾ												
ਪੀ.ਡੀ-01	ਪੂਡਾ	154500.00	30900.00	10257.40	7014.30	7014.30	0.00	50000.00	50000.00	0.00	16000.00	16000.00	16000.00
	ਜੋੜ	154500.00	30900.00	10257.40	7014.30	7014.30	0.00	50000.00	50000.00	0.00	16000.00	16000.00	16000.00
	ਗਮਾਡਾ												
ਜੀ.ਐਮ-01	ਗਮਾਡਾ	170000.00	34000.00	13600.00	7718.00	7718.00	0.00	46422.00	46422.00	0.00	14822.69	14822.69	14822.69
	ਜੋੜ	170000.00	34000.00	13600.00	7718.00	7718.00	0.00	46422.00	46422.00	0.00	14822.69	14822.69	14822.69
	ਗਲਾਡਾ												
ਜੀ.ਐਲ-01	ਗਲਾਡਾ	72500.00	14500.00	2900.00	0.00	0.00	0.00	10000.00	10000.00	0.00	3200.00	3200.00	3200.00
	ਜੋੜ	72500.00	14500.00	2900.00	0.00	0.00	0.00	10000.00	10000.00	0.00	3200.00	3200.00	3200.00

ਸਟੇਟਮੈਂਟ-V

ਅਨੁਸੂਚਿਤ ਜਾਤੀਆਂ ਸਬ ਪਲਾਨ 2015-16
ਸਕੀਮਵਾਰ ਵੰਡਣਯੋਗ ਉਪਬੰਧ ਅਤੇ ਖਰਚਾ

(₹ ਲੱਖਾਂ ਵਿੱਚ)

ਸਕੀਮ ਕੋਡ	ਸਬਹੈਡ/ ਸਕੀਮ	12ਵੀਂ ਯੋਜਨਾ (2012-17) ਪ੍ਰੋਜੈਕਟਡ		12ਵੀਂ ਪਲਾਨ ਐਸ.ਸੀ. ਐਸ.ਪੀ. ਖਰਚਾ (2012-14)	ਐਸ.ਸੀ.ਐਸ.ਪੀ 2014-15		ਸਾਲਾਨਾ ਯੋਜਨਾ 2015-16			ਐਸ.ਸੀ.ਐਸ.ਪੀ 2015-16			
		ਯੋਜਨਾ ਉਪਬੰਧ	ਐਸ.ਸੀ.ਐਸ.ਪੀ ਉਪਬੰਧ		ਪ੍ਰਵਾਨਿਤ ਉਪਬੰਧ	ਸੰਭਾਵਤ ਖਰਚਾ	ਪ੍ਰਵਾਨਿਤ ਉਪਬੰਧ			ਪ੍ਰਵਾਨਿਤ ਉਪਬੰਧ			ਕਾਲਮ 13 ਵਿੱਚੋਂ ਪੂੰਜੀ ਹਿੱਸਾ
							ਕੇਂਦਰੀ ਹਿੱਸਾ	ਰਾਜ ਦਾ ਹਿੱਸਾ	ਕੁੱਲ	ਕੇਂਦਰੀ ਹਿੱਸਾ	ਰਾਜ ਦਾ ਹਿੱਸਾ	ਕੁੱਲ	
1	2	3	4	5	6	7	8	9	10	11	12	13	14
	ਸਥਾਨਕ ਸਰਕਾਰ												
ਪੀ.ਐਮ.ਆਈ.ਡੀ .ਸੀ-01	ਪੰਜਾਬ ਮਿਊਸਪਲ ਬੁਨਿਆਦੀ ਢਾਂਚਾ ਵਿਕਾਸ ਕੰਪਨੀ	0.00	0.00	0.00	0.00	0.00	0.00	50000.00	50000.00	0.00	16000.00	16000.00	16000.00
	ਜੋੜ	0.00	0.00	0.00	0.00	0.00	0.00	50000.00	50000.00	0.00	16000.00	16000.00	16000.00
	ਤਕਨੀਕੀ ਸਿਖਿਆ												
ਟੀ.ਈ-13	ਪੰਜਾਬ ਤਕਨੀਕੀ ਸਿਖਿਆ ਬੋਰਡ	0.00	0.00	0.00	0.00	0.00	0.00	20000.00	20000.00	0.00	6400.00	6400.00	6400.00
ਟੀ.ਈ-14	ਪੰਜਾਬ ਤਕਨੀਕੀ ਯੂਨੀਵਰਸਿਟੀ	0.00	0.00	0.00	0.00	0.00	0.00	20000.00	20000.00	0.00	6400.00	6400.00	6400.00
	ਜੋੜ	0.00	0.00	0.00	0.00	0.00	0.00	40000.00	40000.00	0.00	12800.00	12800.00	12800.00
	ਜੋੜ-II ((ਪੀ.ਐਸ.ਈਜ))	3541696.01	856388.41	284642.22	211681.35	214102.79	0.00	777722.00	777722.00	0.00	250782.69	250782.69	250782.69
III	ਆਈ.ਈ.ਬੀ.ਆਰ: ਸਥਾਨਕ ਸੰਸਥਾਵਾਂ (ਬਜਟਰੀ ਸਹਾਇਤਾ ਤੇ ਬਿਨ੍ਹਾਂ)												
	ਦਿਹਾਤੀ ਸਥਾਨਕ ਸੰਸਥਾਵਾਂ												
ਆਰ.ਐਲ.ਬੀ-1	ਦਿਹਾਤੀ ਸਥਾਨਕ ਸੰਸਥਾਵਾਂ	250000.00	77500.00	31000.00	20000.00	20000.00	0.00	100000.00	100000.00	0.00	40000.00	40000.00	40000.00
	ਜੋੜ	250000.00	77500.00	31000.00	20000.00	20000.00	0.00	100000.00	100000.00	0.00	40000.00	40000.00	40000.00
	ਸ਼ਹਿਰੀ ਸਥਾਨਕ ਸੰਸਥਾਵਾਂ												
ਯੂ.ਐਲ.ਬੀ -1	ਸ਼ਹਿਰੀ ਸਥਾਨਕ ਸੰਸਥਾਵਾਂ	336196.00	84049.00	34150.00	13267.20	13267.20	0.00	60000.00	60000.00	0.00	13800.00	13800.00	13800.00
	ਜੋੜ	336196.00	84049.00	34150.00	13267.20	13267.20	0.00	60000.00	60000.00	0.00	13800.00	13800.00	13800.00
	ਜੋੜ- III (ਸਥਾਨਕ ਸੰਸਥਾਵਾਂ)	586196.00	161549.00	65150.00	33267.20	33267.20	0.00	160000.00	160000.00	0.00	53800.00	53800.00	53800.00
	ਕੁੱਲ ਜੋੜ (I+II+III)	8468396.51	2657000.00	609738.29	643200.00	562695.00	355105.62	1553239.67	1908345.29	148617.07	527792.92	676410.00	382091.90
IV	ਨਾ ਵੰਡਣਯੋਗ ਉਪਬੰਧ (ਜੋ ਐਸ. ਸੀ. ਐਸ. ਪੀ ਅਧੀਨ ਸਾਮਿਲ ਨਹੀ ਕੀਤੇ ਗਏ)	741603.49	0.00	0.00	0.00	0.00	52100.87	156944.84	209045.71	0.00	0.00	0.00	0.00
	ਕੁੱਲ ਜੋੜ (I+II+III+IV)	9210000.00	2657000.00	609738.29	643200.00	562695.00	407206.49	1710184.51	2117391.00	148617.07	527792.92	676410.00	382091.90

ਸਟੇਟਮੈਂਟ-VI

ਅਨੁਸੂਚਿਤ ਜਾਤੀਆਂ ਸਬ ਪਲਾਨ 2015-16
ਕੇਂਦਰੀ ਪ੍ਰਾਯੋਜਿਤ ਸਕੀਮਾਂ

(₹ ਲੱਖਾਂ ਵਿੱਚ)

ਸਕੀਮ ਨੰਬਰ	ਸਕੀਮ ਦਾ ਨਾਮ	ਐਸ.ਸੀ.ਐਸ.ਪੀ 2014-15						ਸਾਲਾਨਾ ਯੋਜਨਾ 2015-16			ਐਸ.ਸੀ.ਐਸ.ਪੀ 2015-16			
		ਪ੍ਰਵਾਨਿਤ ਉਪਬੰਧ			ਸੰਭਾਵਤ ਖਰਚਾ			ਪ੍ਰਵਾਨਿਤ ਉਪਬੰਧ			ਪ੍ਰਵਾਨਿਤ ਉਪਬੰਧ			ਕਾਲਮ 14 ਵਿਚੋਂ ਪੂੰਜੀ ਹਿੱਸਾ
		ਕੇਂਦਰੀ ਹਿੱਸਾ	ਰਾਜ ਦਾ ਹਿੱਸਾ	ਕੁੱਲ	ਕੇਂਦਰੀ ਹਿੱਸਾ	ਰਾਜ ਦਾ ਹਿੱਸਾ	ਕੁੱਲ	ਕੇਂਦਰੀ ਹਿੱਸਾ	ਰਾਜ ਦਾ ਹਿੱਸਾ	ਕੁੱਲ	ਕੇਂਦਰੀ ਹਿੱਸਾ	ਰਾਜ ਦਾ ਹਿੱਸਾ	ਕੁੱਲ	
1	2	3	4	5	6	7	8	9	10	11	12	13	14	15
	ਕੇਂਦਰੀ ਪ੍ਰਾਯੋਜਿਤ ਫਲੈਗਸ਼ਿੱਪ ਸਕੀਮਾਂ													
1	ਰਾਸ਼ਟਰੀ ਖੇਤੀ ਵਿਕਾਸ ਯੋਜਨਾ (ਆਰ.ਕੇ.ਵੀ.ਵਾਈ) ਏ.ਜੀ.ਆਰ-06 ਰਾਸ਼ਟਰੀ ਖੇਤੀ ਵਿਕਾਸ ਯੋਜਨਾ (ਆਰ.ਕੇ.ਵੀ.ਵਾਈ) (ਏ.ਸੀ.ਏ) (100%)	2500.00	0.00	2500.00	2205.00	0.00	2205.00	23000.00	0.00	23000.00	1380.00	0.00	1380.00	0.00
	ਜੋੜ	2500.00	0.00	2500.00	2205.00	0.00	2205.00	23000.00	0.00	23000.00	1380.00	0.00	1380.00	0.00
2	ਸਵੱਛ ਭਾਰਤ ਮਿਸ਼ਨ ਆਰ.ਡਬਲਯੂ.ਐਸ-11/10- ਸਵੱਛ ਭਾਰਤ ਮਿਸ਼ਨ (ਗ੍ਰਾਮੀਨ) (75:25) ਪਹਿਲਾਂ ਨਿਰਮਲ ਭਾਰਤ ਅਭਿਆਨ (ਐਨ.ਬੀ.ਏ) ਪਹਿਲਾਂ ਕੁੱਲ ਸੈਨੀਟੇਸ਼ਨ ਪ੍ਰੋਗਰਾਮ (ਟੀ.ਐਸ.ਸੀ.)	1500.00	120.00	1620.00	0.60	0.00	0.60	6000.00	2000.00	8000.00	3720.00	1240.00	4960.00	4960.00
	ਜੋੜ	1500.00	120.00	1620.00	0.60	0.00	0.60	6000.00	2000.00	8000.00	3720.00	1240.00	4960.00	4960.00
3	ਪੀਣ ਯੋਗ ਪਾਣੀ ਬਾਰੇ ਰਾਸ਼ਟਰੀ ਦਿਹਾੜੀ ਪ੍ਰੋਗਰਾਮ (ਐਨ.ਆਰ.ਡੀ.ਡਬਲਯੂ.ਪੀ) ਸੀ.ਐਸ (ਆਰ.ਡਬਲਯੂ.ਐਸ)-3 -ਪੀਣ ਯੋਗ ਪਾਣੀ ਬਾਰੇ ਰਾਸ਼ਟਰੀ ਦਿਹਾੜੀ ਪ੍ਰੋਗਰਾਮ (ਐਨ.ਆਰ.ਡੀ.ਡਬਲਯੂ.ਪੀ) (100%)	4000.00	0.00	4000.00	3273.60	0.00	3273.60	2500.00	0.00	2500.00	1000.00	0.00	1000.00	1000.00
	ਜੋੜ	4000.00	0.00	4000.00	3273.60	0.00	3273.60	2500.00	0.00	2500.00	1000.00	0.00	1000.00	1000.00
4	ਕੌਮੀ ਸਿਹਤ ਮਿਸ਼ਨ (ਐਨ.ਐਚ.ਐਮ) (75:25) ਸੀ.ਐਸ-11/ਸੀ.ਐਸ 4 -ਆਇਓਡੀਨ ਦੀ ਘਾਟ ਸਬੰਧੀ ਬਿਮਾਰੀ ਦਾ ਰਾਸ਼ਟਰੀ ਕੰਟਰੋਲ ਪ੍ਰੋਗਰਾਮ (100%) ਸੀ.ਐਸ-12/ਸੀ.ਐਸ 5- ਕੌਮੀ ਕੈਂਸਰ ਕੰਟਰੋਲ ਪ੍ਰੋਗਰਾਮ ਸੀ.ਐਸ-13/ਸੀ.ਐਸ 6- ਮਾਨਸਿਕ ਸਿਹਤ ਦੀ ਸੰਸਥਾ, ਅੰਮ੍ਰਿਤਸਰ ਸੀ.ਐਸ-14/ਸੀ.ਐਸ 35- ਕੌਮੀ ਤੰਬਾਕੂ ਕੰਟਰੋਲ ਪ੍ਰੋਗਰਾਮ (100%)	5.76	1.92	7.68	7.62	2.54	10.16	15.70	7.85	23.55	5.02	2.51	7.54	0.00
		0.00	0.00	0.00	0.00	0.00	0.00	0.00	0.00	0.00	0.00	0.00	0.00	0.00
		0.00	0.00	0.00	0.00	0.00	0.00	0.00	0.00	0.00	0.00	0.00	0.00	0.00
		16.00	8.00	24.00	16.00	5.33	21.33	30.00	15.00	45.00	9.60	4.80	14.40	0.00

ਸਟੇਟਮੈਂਟ-VI

ਅਨੁਸੂਚਿਤ ਜਾਤੀਆਂ ਸਬ ਪਲਾਨ 2015-16
ਕੇਂਦਰੀ ਪ੍ਰਾਯੋਜਿਤ ਸਕੀਮਾਂ

(₹ ਲੱਖਾਂ ਵਿੱਚ)

ਸਕੀਮ ਨੰਬਰ	ਸਕੀਮ ਦਾ ਨਾਮ	ਐਸ.ਸੀ.ਐਸ.ਪੀ 2014-15						ਸਾਲਾਨਾ ਯੋਜਨਾ 2015-16			ਐਸ.ਸੀ.ਐਸ.ਪੀ 2015-16			
		ਪ੍ਰਵਾਨਿਤ ਉਪਬੰਧ			ਸੰਭਾਵਤ ਖਰਚਾ			ਪ੍ਰਵਾਨਿਤ ਉਪਬੰਧ			ਪ੍ਰਵਾਨਿਤ ਉਪਬੰਧ			ਕਾਲਮ 14 ਵਿਚੋਂ ਪੂੰਜੀ ਹਿੱਸਾ
		ਕੇਂਦਰੀ ਹਿੱਸਾ	ਰਾਜ ਦਾ ਹਿੱਸਾ	ਕੁੱਲ	ਕੇਂਦਰੀ ਹਿੱਸਾ	ਰਾਜ ਦਾ ਹਿੱਸਾ	ਕੁੱਲ	ਕੇਂਦਰੀ ਹਿੱਸਾ	ਰਾਜ ਦਾ ਹਿੱਸਾ	ਕੁੱਲ	ਕੇਂਦਰੀ ਹਿੱਸਾ	ਰਾਜ ਦਾ ਹਿੱਸਾ	ਕੁੱਲ	
1	2	3	4	5	6	7	8	9	10	11	12	13	14	15
	ਸੀ.ਐਸ-15/ਸੀ.ਐਸ 47 ਅੰਨ੍ਹੇਪਣ ਦੀ ਰੋਕਥਾਮ ਲਈ ਕੋਮੀ ਪ੍ਰੋਗਰਾਮ (100%)	144.00	48.00	192.00	243.60	81.20	324.80	400.00	200.00	600.00	128.00	64.00	192.00	0.00
	ਸੀ.ਐਸ 16/ਸੀ.ਐਸ 8- ਨਿਰਦੇਸ਼ ਅਤੇ ਪ੍ਰਬੰਧ (100%)	548.80	0.00	548.80	592.00	0.00	592.00	657.42	0.00	657.42	210.37	0.00	210.37	0.00
	ਸੀ.ਐਸ 17/ਸੀ.ਐਸ 9 - ਸੰਗਠਿਤ ਸੇਵਾਵਾਂ ਦੀ ਰੀਵੈਂਪਿੰਗ (100%)	8.00	0.00	8.00	8.64	0.00	8.64	9.58	0.00	9.58	3.07	0.00	3.07	0.00
	ਸੀ.ਐਸ-18/ਸੀ.ਐਸ 10 - ਪੇਂਡੂ ਪਰਿਵਾਰ ਭਲਾਈ ਸੇਵਾਵਾਂ (2858 ਸਬਸੈਟਰਾਂ ਦੀ ਫੰਡਿੰਗ) (100%)	3860.80	0.00	3860.80	4480.00	0.00	4480.00	6000.00	0.00	6000.00	1920.00	0.00	1920.00	0.00
	ਸੀ.ਐਸ-19/ਸੀ.ਐਸ 11 - ਸ਼ਹਿਰੀ ਪਰਿਵਾਰ ਭਲਾਈ ਸੇਵਾਵਾਂ (100%)	124.16	0.00	124.16	118.40	0.00	118.40	148.73	0.00	148.73	47.59	0.00	47.59	0.00
	ਸੀ.ਐਸ-20/ਸੀ.ਐਸ 12 - ਡਲਿਵਰੀ ਸਿਸਟਮ ਦੀਆਂ ਸੰਗਠਿਤ ਸੇਵਾਵਾਂ ਦੀ ਰੀਵੈਂਪਿੰਗ (100%)	439.68	0.00	439.68	400.96	0.00	400.96	526.70	0.00	526.70	168.54	0.00	168.54	0.00
	ਸੀ.ਐਸ-21/ਸੀ.ਐਸ13- ਗੁਰਦਾਸਪੁਰ, ਸੰਗਰੂਰ, ਨੰਗਲ, ਹੁਸ਼ਿਆਰਪੁਰ, ਬਠਿੰਡਾ ਅਤੇ ਮੋਗਾ ਦੇ ਸਿਖਲਾਈ ਕੇਂਦਰਾਂ ਵਿੱਚ ਮਲਟੀ ਪਰਪਜ ਹੈਲਥ ਵਰਕਰਾਂ (ਔਰਤਾਂ) ਦੀ ਸਿਖਲਾਈ (100%)	82.88	0.00	82.88	88.96	0.00	88.96	99.28	0.00	99.28	31.77	0.00	31.77	0.00
	ਸੀ.ਐਸ-22/ਸੀ.ਐਸ 14-ਸਿਖਲਾਈ ਸਕੂਲਾਂ ਦੀਆਂ ਇਮਾਰਤਾਂ ਦਾ ਮਜਬੂਤੀਕਰਨ (100%)	44.16	0.00	44.16	44.16	0.00	44.16	52.90	0.00	52.90	16.93	0.00	16.93	0.00
	ਸੀ.ਐਸ 23/ਸੀ.ਐਸ 15 - ਮੋਹਾਲੀ, ਅੰਮ੍ਰਿਤਸਰ ਅਤੇ ਨਾਭਾ ਦੇ ਸਿਖਲਾਈ ਕੇਂਦਰਾਂ ਵਿੱਚ ਮਲਟੀ ਪਰਪਜ ਹੈਲਥ ਵਰਕਰਾਂ (ਮਰਦਾਂ) ਦੀ ਸਿਖਲਾਈ (100%)	60.80	0.00	60.80	59.20	0.00	59.20	72.83	0.00	72.83	23.31	0.00	23.31	0.00
	ਡੀ.ਐਚ.ਐਸ-01/ਡੀ.ਐਚ.ਐਸ 12 - ਕੋਮੀ ਪੇਂਡੂ ਸਿਹਤ ਮਿਸ਼ਨ (ਐਨ.ਆਰ.ਐਚ.ਐਮ) (63:37)	6575.04	3912.00	10487.04	6575.04	3912.00	10487.04	22690.85	15198.15	37889.00	7261.07	4863.41	12124.48	0.00
	ਡੀ.ਐਚ.ਐਸ-04/ਡੀ.ਐਚ.ਐਸ 12 (ii) -ਰੋਗੀ ਕਲਿਆਣ ਸਮਿਤੀਆਂ ਨੂੰ ਸਹਾਇਤਾ ਦੇਣਾ	0.00	0.00	0.00	0.00	0.00	0.00	0.00	0.00	0.00	0.00	0.00	0.00	0.00

ਸਟੇਟਮੈਂਟ-VI

ਅਨੁਸੂਚਿਤ ਜਾਤੀਆਂ ਸਬ ਪਲਾਨ 2015-16
ਕੇਂਦਰੀ ਪ੍ਰਾਯੋਜਿਤ ਸਕੀਮਾਂ

(₹ ਲੱਖਾਂ ਵਿੱਚ)

ਸਕੀਮ ਨੰਬਰ	ਸਕੀਮ ਦਾ ਨਾਮ	ਐਸ.ਸੀ.ਐਸ.ਪੀ 2014-15						ਸਾਲਾਨਾ ਯੋਜਨਾ 2015-16			ਐਸ.ਸੀ.ਐਸ.ਪੀ 2015-16			ਕਾਲਮ 14 ਵਿਚੋਂ ਪੂੰਜੀ ਹਿੱਸਾ
		ਪ੍ਰਵਾਨਿਤ ਉਪਬੰਧ			ਸੰਭਾਵਤ ਖਰਚਾ			ਪ੍ਰਵਾਨਿਤ ਉਪਬੰਧ			ਪ੍ਰਵਾਨਿਤ ਉਪਬੰਧ			
		ਕੇਂਦਰੀ ਹਿੱਸਾ	ਰਾਜ ਦਾ ਹਿੱਸਾ	ਕੁੱਲ	ਕੇਂਦਰੀ ਹਿੱਸਾ	ਰਾਜ ਦਾ ਹਿੱਸਾ	ਕੁੱਲ	ਕੇਂਦਰੀ ਹਿੱਸਾ	ਰਾਜ ਦਾ ਹਿੱਸਾ	ਕੁੱਲ	ਕੇਂਦਰੀ ਹਿੱਸਾ	ਰਾਜ ਦਾ ਹਿੱਸਾ	ਕੁੱਲ	
1	2	3	4	5	6	7	8	9	10	11	12	13	14	15
	ਡੀ.ਐਚ.ਐਸ-05/ਡੀ.ਐਚ.ਐਸ 1 -ਨੈਸ਼ਨਲ ਮਲੇਰੀਆ ਖਾਤਮਾ ਪ੍ਰੋਗਰਾਮ (ਪੇਂਡੂ) - (50:50)	0.00	0.00	0.00	0.00	0.00	0.00	0.00	0.00	0.00	0.00	0.00	0.00	0.00
	ਡੀ.ਐਚ.ਐਸ-06/ਡੀ.ਐਚ.ਐਸ 2 ਨੈਸ਼ਨਲ ਮਲੇਰੀਆ ਖਾਤਮਾ ਪ੍ਰੋਗਰਾਮ (ਸ਼ਹਿਰੀ) - (50:50)	0.00	0.00	0.00	0.00	0.00	0.00	0.00	0.00	0.00	0.00	0.00	0.00	0.00
	ਡੀ.ਐਚ.ਐਸ-08/ਡੀ.ਐਚ.ਐਸ 4 -ਏਕੀਕ੍ਰਿਤ ਰੋਗ ਨਿਗਰਾਨੀ ਪ੍ਰੋਗਰਾਮ (ਆਈ.ਡੀ.ਐਸ.ਪੀ), ਪੰਜਾਬ (70:30)	0.00	0.00	0.00	0.00	0.00	0.00	0.00	0.00	0.00	0.00	0.00	0.00	0.00
	ਡੀ.ਐਚ.ਐਸ-10/ਡੀ.ਐਚ.ਐਸ12(i)- ਕੌਮੀ ਸ਼ਹਿਰੀ ਸਿਹਤ ਮਿਸ਼ਨ (ਐਨ.ਯੂ.ਐਚ.ਐਮ) (75:25)	2074.56	691.52	2766.08	2074.56	691.52	2766.08	6000.00	3000.00	9000.00	1920.00	960.00	2880.00	0.00
	ਡੀ.ਐਚ.ਐਸ-41- ਬਜ਼ੁਰਗਾਂ ਦੀ ਸਿਹਤ ਸੰਭਾਲ ਲਈ ਕੌਮੀ ਪ੍ਰੋਗਰਾਮ (75:25)	216.00	72.00	288.00	240.00	80.00	320.00	400.00	200.00	600.00	128.00	64.00	192.00	0.00
	ਡੀ.ਐਚ.ਐਸ-42-ਕੌਂਸਰ, ਸਕਰ ਰੋਗ, ਦਿਲ ਦੀ ਬਿਮਾਰੀ ਅਤੇ ਸਟਰੋਕਸ ਦੀ ਚੋਕਥਾਮ ਲਈ ਰਾਸ਼ਟਰੀ ਪ੍ਰੋਗਰਾਮ (ਐਨ.ਪੀ.ਸੀ.ਡੀ.ਸੀ.ਐਸ) (75:25)	199.36	66.56	265.92	272.64	90.88	363.52	400.00	200.00	600.00	128.00	64.00	192.00	0.00
	ਜੋੜ	14400.00	4800.00	19200.00	15221.78	4863.47	20085.25	37503.99	18821.00	56324.99	12001.28	6022.72	18024.00	0.00
5	ਸਰਹੱਦੀ ਖੇਤਰ ਵਿਕਾਸ ਪ੍ਰੋਗਰਾਮ (ਬੀ.ਆਰ.ਜੀ.ਐਫ) (100%)													
	(i) ਜਿਲ੍ਹਾ ਕੰਪਨੈਂਟ	838.40	0.00	838.40	475.84	0.00	475.84	1.00	0.00	1.00	0.32	0.00	0.32	0.32
	(ii) ਰਾਜ ਕੰਪਨੈਂਟ	32.00	0.00	32.00				0.00	0.00	0.00	0.00	0.00	0.00	0.00
	ਜੋੜ	870.40	0.00	870.40	475.84	0.00	475.84	1.00	0.00	1.00	0.32	0.00	0.32	0.32
6	ਏਕੀਕ੍ਰਿਤ ਵਾਟਰਸ਼ੈਡ ਪ੍ਰਬੰਧਨ ਪ੍ਰੋਗਰਾਮ(ਆਈ.ਡਬਲਯੂ.ਐਮ.ਪੀ.)													
	ਆਰ.ਡੀ.ਐਸ.-(ਡੀ)-07/ਆਰ.ਡੀ.ਐਸ(ਡੀ)-02 (i) -ਏਕੀਕ੍ਰਿਤ ਵਾਟਰਸ਼ੈਡ ਪ੍ਰਬੰਧਨ ਪ੍ਰੋਗਰਾਮ (ਆਈ.ਡਬਲਯੂ.ਐਮ.ਪੀ.) (90:10)	864.00	96.00	960.00	357.44	55.04	412.48	1198.00	297.00	1495.00	383.00	95.00	478.00	0.00
	ਜੋੜ	864.00	96.00	960.00	357.44	55.04	412.48	1198.00	297.00	1495.00	383.00	95.00	478.00	0.00

ਸਟੇਟਮੈਂਟ-VI

ਅਨੁਸੂਚਿਤ ਜਾਤੀਆਂ ਸਬ ਪਲਾਨ 2015-16
ਕੇਂਦਰੀ ਪ੍ਰਾਯੋਜਿਤ ਸਕੀਮਾਂ

(₹ ਲੱਖਾਂ ਵਿੱਚ)

ਸਕੀਮ ਨੰਬਰ	ਸਕੀਮ ਦਾ ਨਾਮ	ਐਸ.ਸੀ.ਐਸ.ਪੀ 2014-15						ਸਾਲਾਨਾ ਯੋਜਨਾ 2015-16			ਐਸ.ਸੀ.ਐਸ.ਪੀ 2015-16			ਕਾਲਮ 14 ਵਿੱਚੋਂ ਪੂੰਜੀ ਹਿੱਸਾ
		ਪ੍ਰਵਾਨਿਤ ਉਪਬੰਧ			ਸੰਭਾਵਤ ਖਰਚਾ			ਪ੍ਰਵਾਨਿਤ ਉਪਬੰਧ			ਪ੍ਰਵਾਨਿਤ ਉਪਬੰਧ			
		ਕੇਂਦਰੀ ਹਿੱਸਾ	ਰਾਜ ਦਾ ਹਿੱਸਾ	ਕੁੱਲ	ਕੇਂਦਰੀ ਹਿੱਸਾ	ਰਾਜ ਦਾ ਹਿੱਸਾ	ਕੁੱਲ	ਕੇਂਦਰੀ ਹਿੱਸਾ	ਰਾਜ ਦਾ ਹਿੱਸਾ	ਕੁੱਲ	ਕੇਂਦਰੀ ਹਿੱਸਾ	ਰਾਜ ਦਾ ਹਿੱਸਾ	ਕੁੱਲ	
1	2	3	4	5	6	7	8	9	10	11	12	13	14	15
7	ਰਾਜੀਵ ਗਾਂਧੀ ਪੰਚਾਇਤ ਸਸ਼ਕਤੀਕਰਨ ਯੋਜਨਾ (ਆਰ.ਜੀ.ਪੀ.ਐਸ.ਵਾਈ)													
	ਆਰ.ਡੀ.ਓ.- (ਐਸ)-13/ ਆਰ.ਡੀ.ਓ-(ਐਸ)-15 -ਰਾਜੀਵ ਗਾਂਧੀ ਸਸ਼ਕਤੀਕਰਨ ਅਭਿਆਨ ਅਧੀਨ ਪੰਚਾਇਤੀ ਰਾਜ ਸੰਸਥਾਵਾਂ ਦੇ ਚੁਣੇ ਹੋਏ ਨੁਮਾਇੰਦਿਆਂ ਅਤੇ ਕਾਰਜਕਰਤਾਵਾਂ ਲਈ ਸਿਖਲਾਈ (67:33)	600.00	125.00	725.00	159.40	72.40	231.80	0.10	0.10	0.20	0.02	0.02	0.04	0.00
	ਜੋੜ	600.00	125.00	725.00	159.40	72.40	231.80	0.10	0.10	0.20	0.02	0.02	0.04	0.00
8	ਇੰਦਰਾ ਅਵਾਸ ਯੋਜਨਾ (ਆਈ.ਏ.ਵਾਈ)													
	ਆਰ.ਡੀ.ਈ(ਡੀ)-01 -ਇੰਦਰਾ ਅਵਾਸ ਯੋਜਨਾ 75:25	2470.40	824.00	3294.40	2160.00	720.00	2880.00	2600.00	867.00	3467.00	2080.00	693.60	2773.60	2773.60
	ਜੋੜ	2470.40	824.00	3294.40	2160.00	720.00	2880.00	2600.00	867.00	3467.00	2080.00	693.60	2773.60	2773.60
9	ਕੌਮੀ ਪੇਂਡੂ ਰੁਜ਼ਗਾਰ ਗਰੰਟੀ ਸਕੀਮ (ਐਨ.ਆਰ.ਈ.ਜੀ.ਐਸ) (90 :10)													
	ਆਰ.ਡੀ.ਈ.- (ਐਸ)-01- ਮਹਾਤਮਾ ਗਾਂਧੀ ਕੌਮੀ ਪੇਂਡੂ ਰੁਜ਼ਗਾਰ ਸਕੀਮ 90:10 (ਸਿੱਧਾ ਰਲੀਜ)	18000.00	1800.00	19800.00	15451.92	1716.88	17168.80	21200.00	2100.00	23300.00	16960.00	1680.00	18640.00	0.00
	ਜੋੜ	18000.00	1800.00	19800.00	15451.92	1716.88	17168.80	21200.00	2100.00	23300.00	16960.00	1680.00	18640.00	0.00
10	ਕੌਮੀ ਸਮਾਜਿਕ ਸਹਾਇਤਾ ਪ੍ਰੋਗਰਾਮ (ਐਨ.ਐਸ.ਏ.ਪੀ) (100% ਭਾਰਤ ਸਰਕਾਰ)													
	ਐਸ.ਐਸ.ਡਬਲਯੂ (ਡੀ)-01(i) -ਇੰਦਰਾ ਗਾਂਧੀ ਰਾਸ਼ਟਰੀ ਬੁਢਾਪਾ ਪੈਨਸ਼ਨ	0.00	0.00	0.00	4573.00	0.00	4573.00	5270.00	0.00	5270.00	3162.00	0.00	3162.00	0.00
	ਐਸ.ਐਸ.ਡਬਲਯੂ (ਡੀ)-01(ii) ਰਾਸ਼ਟਰੀ ਪਰਿਵਾਰ ਲਾਭ ਸਕੀਮ	3683.50	0.00	3683.50	44.00	0.00	44.00	550.00	0.00	550.00	330.00	0.00	330.00	0.00
	ਐਸ.ਐਸ.ਡਬਲਯੂ (ਡੀ)-01(iii) -ਇੰਦਰਾ ਗਾਂਧੀ ਰਾਸ਼ਟਰੀ ਵਿਧਵਾ ਪੈਨਸ਼ਨ ਸਕੀਮ	0.00	0.00	0.00	546.00	0.00	546.00	670.00	0.00	670.00	214.40	0.00	214.40	0.00

ਸਟੇਟਮੈਂਟ-VI

ਅਨੁਸੂਚਿਤ ਜਾਤੀਆਂ ਸਬ ਪਲਾਨ 2015-16
ਕੇਂਦਰੀ ਪ੍ਰਾਯੋਜਿਤ ਸਕੀਮਾਂ

(₹ ਲੱਖਾਂ ਵਿੱਚ)

ਸਕੀਮ ਨੰਬਰ	ਸਕੀਮ ਦਾ ਨਾਮ	ਐਸ.ਸੀ.ਐਸ.ਪੀ 2014-15						ਸਾਲਾਨਾ ਯੋਜਨਾ 2015-16			ਐਸ.ਸੀ.ਐਸ.ਪੀ 2015-16			ਕਾਲਮ 14 ਵਿੱਚੋਂ ਪੂੰਜੀ ਹਿੱਸਾ
		ਪ੍ਰਵਾਨਿਤ ਉਪਬੰਧ			ਸੰਭਾਵਤ ਖਰਚਾ			ਪ੍ਰਵਾਨਿਤ ਉਪਬੰਧ			ਪ੍ਰਵਾਨਿਤ ਉਪਬੰਧ			
		ਕੇਂਦਰੀ ਹਿੱਸਾ	ਰਾਜ ਦਾ ਹਿੱਸਾ	ਕੁੱਲ	ਕੇਂਦਰੀ ਹਿੱਸਾ	ਰਾਜ ਦਾ ਹਿੱਸਾ	ਕੁੱਲ	ਕੇਂਦਰੀ ਹਿੱਸਾ	ਰਾਜ ਦਾ ਹਿੱਸਾ	ਕੁੱਲ	ਕੇਂਦਰੀ ਹਿੱਸਾ	ਰਾਜ ਦਾ ਹਿੱਸਾ	ਕੁੱਲ	
1	2	3	4	5	6	7	8	9	10	11	12	13	14	15
	ਐਸ.ਐਸ.ਡਬਲਯੂ (ਡੀ)-01(iv) ਇੰਦਰਾ ਗਾਂਧੀ ਰਾਸ਼ਟਰੀ ਅੰਗਰੀਣ ਪੈਨਸ਼ਨ ਸਕੀਮ	0.00	0.00	0.00	126.00	0.00	126.00	310.00	0.00	310.00	99.20	0.00	99.20	0.00
	ਐਸ.ਐਸ.ਡਬਲਯੂ (ਡੀ)-01(v) -ਪ੍ਰਬੰਧਕੀ ਖਰਚੇ	0.00	0.00	0.00	0.00	0.00	0.00	200.00	0.00	200.00	0.00	0.00	0.00	0.00
	ਜੋੜ	3683.50	0.00	3683.50	5289.00	0.00	5289.00	7000.00	0.00	7000.00	3805.60	0.00	3805.60	0.00
11	ਪ੍ਰਧਾਨ ਮੰਤਰੀ ਗਰਾਮ ਸੜਕ ਯੋਜਨਾ (ਪੀ.ਐਮ.ਜੀ.ਐਸ.ਵਾਈ.)													
	ਸੀ.ਐਸ.(ਆਰ.ਬੀ)-11(i)- ਪ੍ਰਧਾਨ ਮੰਤਰੀ ਗਰਾਮ ਸੜਕ ਯੋਜਨਾ (ਪੀ.ਐਮ.ਜੀ.ਐਸ.ਵਾਈ.) (100%)	1510.00	0.00	1510.00	1510.00	0.00	1510.00	30200.00	0.00	30200.00	1510.00	0.00	1510.00	1510.00
	ਸੀ.ਐਸ.(ਆਰ.ਬੀ)-11(II) -ਪ੍ਰਧਾਨ ਮੰਤਰੀ ਗਰਾਮ ਸੜਕ ਯੋਜਨਾ (ਪੀ.ਐਮ.ਜੀ.ਐਸ.ਵਾਈ.) (75:25)	0.15	0.05	0.20	0.00	0.00	0.00	1.00	0.00	1.00	0.05	0.00	0.05	0.05
	ਜੋੜ	1510.15	0.05	1510.20	1510.00	0.00	1510.00	30201.00	0.00	30201.00	1510.05	0.00	1510.05	1510.05
12	ਰਾਸ਼ਟਰੀ ਦਿਹਾਤੀ ਉਪਜੀਵਿਕਾ ਮਿਸ਼ਨ (ਐਨ.ਆਰ.ਐਲ.ਐਮ)													
	ਆਰ.ਡੀ.ਐਸ (ਐਸ)-01 - ਡੀ.ਆਰ.ਡੀ.ਏ/ ਜਿਲ੍ਹਾ ਪ੍ਰੀਸ਼ਦਾਂ ਨੂੰ ਮਜਬੂਤ ਕਰਨਾ (75:25)	438.75	146.25	585.00	300.00	100.00	400.00	1930.00	643.00	2573.00	482.50	160.75	643.25	0.00
	ਆਰ.ਡੀ.ਐਸ (ਡੀ)-08 ਰਾਸ਼ਟਰੀ ਦਿਹਾਤੀ ਉਪਜੀਵਿਕਾ ਮਿਸ਼ਨ (ਐਨ.ਆਰ.ਐਲ.ਐਮ)	500.00	125.00	625.00	0.00	245.00	245.00	600.00	200.00	800.00	300.00	100.00	400.00	0.00
	ਜੋੜ	938.75	271.25	1210.00	300.00	345.00	645.00	2530.00	843.00	3373.00	782.50	260.75	1043.25	0.00
13	ਪ੍ਰਾਇਮਰੀ ਸਿੱਖਿਆ ਲਈ ਪੋਸ਼ਟ ਸਹਾਇਤਾ ਦਾ ਕੌਮੀ ਪ੍ਰੋਗਰਾਮ (ਐਮ.ਡੀ.ਐਮ)													
	ਈ.ਡੀ.ਈ-03/ਈ.ਡੀ.ਈ.-2- ਮਿੱਡ-ਡੇ-ਮੀਲ ਸਕੀਮ (ਐਮ.ਡੀ.ਐਮ) (75:25)	13950.00	4650.00	18600.00	13020.00	4402.00	17422.00	14419.00	13300.00	27719.00	8939.78	8246.00	17185.78	0.00
	ਜੋੜ	13950.00	4650.00	18600.00	13020.00	4402.00	17422.00	14419.00	13300.00	27719.00	8939.78	8246.00	17185.78	0.00

ਸਟੇਟਮੈਂਟ-VI

ਅਨੁਸੂਚਿਤ ਜਾਤੀਆਂ ਸਬ ਪਲਾਨ 2015-16
ਕੇਂਦਰੀ ਪ੍ਰਾਯੋਜਿਤ ਸਕੀਮਾਂ

(₹ ਲੱਖਾਂ ਵਿੱਚ)

ਸਕੀਮ ਨੰਬਰ	ਸਕੀਮ ਦਾ ਨਾਮ	ਐਸ.ਸੀ.ਐਸ.ਪੀ 2014-15						ਸਾਲਾਨਾ ਯੋਜਨਾ 2015-16			ਐਸ.ਸੀ.ਐਸ.ਪੀ 2015-16			ਕਾਲਮ 14 ਵਿਚੋਂ ਪੂੰਜੀ ਹਿੱਸਾ
		ਪ੍ਰਵਾਨਿਤ ਉਪਬੰਧ			ਸੰਭਾਵਤ ਖਰਚਾ			ਪ੍ਰਵਾਨਿਤ ਉਪਬੰਧ			ਪ੍ਰਵਾਨਿਤ ਉਪਬੰਧ			
		ਕੇਂਦਰੀ ਹਿੱਸਾ	ਰਾਜ ਦਾ ਹਿੱਸਾ	ਕੁੱਲ	ਕੇਂਦਰੀ ਹਿੱਸਾ	ਰਾਜ ਦਾ ਹਿੱਸਾ	ਕੁੱਲ	ਕੇਂਦਰੀ ਹਿੱਸਾ	ਰਾਜ ਦਾ ਹਿੱਸਾ	ਕੁੱਲ	ਕੇਂਦਰੀ ਹਿੱਸਾ	ਰਾਜ ਦਾ ਹਿੱਸਾ	ਕੁੱਲ	
1	2	3	4	5	6	7	8	9	10	11	12	13	14	15
14	ਸਰਵ ਸਿੱਖਿਆ ਅਭਿਆਨ (ਐਸ.ਐਸ.ਏ)													
	ਈ.ਡੀ.ਈ-01 - ਸਰਵ ਸਿੱਖਿਆ ਅਭਿਆਨ ਸਮੇਤ ਸਿੱਖਿਆ ਗਰੰਟੀ ਸਕੀਮ (ਈ.ਜੀ.ਐਸ), ਲੜਕੀਆਂ ਲਈ ਐਲੀਮੈਂਟਰੀ ਪੱਧਰ ਤੱਕ ਸਿੱਖਿਆ ਸਬੰਧੀ ਰਾਸ਼ਟਰੀ ਪ੍ਰੋਗਰਾਮ (ਐਨ.ਪੀ.ਈ.ਜੀ.ਈ.ਐਲ.) ਅਤੇ ਕਸਤੂਰਬਾ ਗਾਂਧੀ ਬਾਲਿਕਾ ਵਿਦਿਆਲਿਆ (ਕੇ.ਜੀ.ਬੀ.ਵੀ.) (65:35)	34100.00	18361.54	52461.54	28048.80	15103.20	43152.00	44500.00	44500.00	89000.00	27590.00	27590.00	55180.00	6200.00
	ਜੋੜ	34100.00	18361.54	52461.54	28048.80	15103.20	43152.00	44500.00	44500.00	89000.00	27590.00	27590.00	55180.00	6200.00
15	ਜਵਾਹਰ ਲਾਲ ਨਹਿਰੂ ਕੌਮੀ ਸ਼ਹਿਰੀ ਨਵੀਨੀਕਰਨ ਮਿਸ਼ਨ (ਜੇ.ਐਨ.ਐਨ.ਯੂ.ਆਰ.ਐਮ)													
	ਯੂ.ਡੀ.-01 (i) -ਸ਼ਹਿਰੀ ਬੁਨਿਆਦੀ ਢਾਂਚਾ ਅਤੇ ਗਵਰਨੈਂਸ (ਯੂ.ਆਈ.ਜੀ.) (50:50)	7142.72	1280.00	8422.72	3147.96	508.03	3655.99	1.00	0.00	1.00	0.23	0.00	0.23	0.23
	(ii) ਸ਼ਹਿਰੀ ਗਰੀਬਾਂ ਨੂੰ ਮੁੱਢਲੀਆਂ ਸੇਵਾਵਾਂ (ਬੀ.ਐਸ.ਯੂ.ਪੀ) (50:50)	289.22	0.32	289.54	289.22	0.32	289.54	0.00	0.00	0.00	0.00	0.00	0.00	0.00
	(iii) ਛੋਟੇ ਅਤੇ ਦਰਮਿਆਨੇ ਕਸਬਿਆਂ ਲਈ ਬੁਨਿਆਦੀ ਵਿਕਾਸ ਸਕੀਮਾਂ (ਯੂ.ਆਈ.ਡੀ.ਐਸ.ਐਸ.ਐਮ.ਟੀ.) (80:20)	12800.00	1600.00	14400.00	971.33	0.00	971.33	500.00	0.00	500.00	115.00	0.00	115.00	115.00
	(iv) ਮਕਾਨ ਉਸਾਰੀ ਅਤੇ ਗੰਦੀ ਬਸਤੀ ਵਿਕਾਸ ਸਬੰਧੀ ਏਕਾਕ੍ਰਿਤ ਪ੍ਰੋਗਰਾਮ (ਆਈ.ਐਚ.ਐਸ.ਡੀ.ਪੀ) (80:20)	408.79	0.32	409.11	0.00	0.00	0.00	0.00	0.00	0.00	0.00	0.00	0.00	0.00
	(v) ਸ਼ਹਿਰੀ ਟਰਾਂਸਪੋਰਟ ਲਈ ਬੱਸਾਂ ਦੀ ਖਰੀਦ ਅਤੇ ਹੋਰ ਸਹਾਇਕ ਬੁਨਿਆਦੀ ਢਾਂਚਾ (80:20)	2203.52	272.00	2475.52	552.38	138.18	690.56	1.00	1.00	2.00	0.23	0.23	0.46	0.46
	(vi) ਸ਼ਹਿਰੀ ਸਥਾਨਕ ਸੰਸਥਾਵਾਂ ਲਈ ਸਮਰੱਥਾ ਵਧਾਉਣ ਸਬੰਧੀ ਵਿਆਪਕ ਪ੍ਰੋਗਰਾਮ (ਐਸ.ਐਸ.ਐਮ.ਟੀ.) (80:20)	375.00	0.00	375.00	0.00	0.00	0.00	1.00	0.00	1.00	0.25	0.00	0.25	0.00

ਸਟੇਟਮੈਂਟ-VI

ਅਨੁਸੂਚਿਤ ਜਾਤੀਆਂ ਸਬ ਪਲਾਨ 2015-16
ਕੇਂਦਰੀ ਪ੍ਰਾਯੋਜਿਤ ਸਕੀਮਾਂ

(₹ ਲੱਖਾਂ ਵਿੱਚ)

ਸਕੀਮ ਨੰਬਰ	ਸਕੀਮ ਦਾ ਨਾਮ	ਐਸ.ਸੀ.ਐਸ.ਪੀ 2014-15						ਸਾਲਾਨਾ ਯੋਜਨਾ 2015-16			ਐਸ.ਸੀ.ਐਸ.ਪੀ 2015-16			
		ਪ੍ਰਵਾਨਿਤ ਉਪਬੰਧ			ਸੰਭਾਵਤ ਖਰਚਾ			ਪ੍ਰਵਾਨਿਤ ਉਪਬੰਧ			ਪ੍ਰਵਾਨਿਤ ਉਪਬੰਧ			ਕਾਲਮ 14 ਵਿੱਚੋਂ ਪੂੰਜੀ ਹਿੱਸਾ
		ਕੇਂਦਰੀ ਹਿੱਸਾ	ਰਾਜ ਦਾ ਹਿੱਸਾ	ਕੁੱਲ	ਕੇਂਦਰੀ ਹਿੱਸਾ	ਰਾਜ ਦਾ ਹਿੱਸਾ	ਕੁੱਲ	ਕੇਂਦਰੀ ਹਿੱਸਾ	ਰਾਜ ਦਾ ਹਿੱਸਾ	ਕੁੱਲ	ਕੇਂਦਰੀ ਹਿੱਸਾ	ਰਾਜ ਦਾ ਹਿੱਸਾ	ਕੁੱਲ	
1	2	3	4	5	6	7	8	9	10	11	12	13	14	15
	ਯੂ.ਡੀ.-05 -ਕੌਮੀ ਸ਼ਹਿਰੀ ਸੂਚਨਾ ਸਿਸਟਮ (ਐਨ.ਯੂ.ਆਈ.ਐਸ) (75:25)	0.00	0.00	0.00	0.00	0.00	0.00	0.00	0.00	0.00	0.00	0.00	0.00	0.00
	ਜੋੜ	23219.25	3152.64	26371.89	4960.89	646.53	5607.42	503.00	1.00	504.00	115.71	0.23	115.94	115.69
16	ਏਕੀਕ੍ਰਿਤ ਬਾਲ ਵਿਕਾਸ ਸੇਵਾ (ਆਈ.ਸੀ.ਡੀ.ਐਸ)													
	ਐਨ.ਟੀ.(ਡੀ)-01- ਪੇਸ਼ਣ (ਆਈ.ਸੀ.ਡੀ.ਐਸ) (ਅਸਲ ਖਰਚੇ ਦਾ 50% ਭਾਰਤ ਸਰਕਾਰ ਦੁਆਰਾ ਪ੍ਰਤੀਪੂਰਤ ਕੀਤਾ ਜਾਂਦਾ ਹੈ।)	7875.00	7875.00	15750.00	5250.00	5250.00	10500.00	8000.00	8000.00	16000.00	5600.00	5600.00	11200.00	0.00
	ਐਨ.ਟੀ.(ਡੀ)-09- ਏਕੀਕ੍ਰਿਤ ਬਾਲ ਵਿਕਾਸ ਸੇਵਾ ਸਕੀਮ (86:14) ਨਾਨ ਪਲਾਨ ਤੋਂ ਤਬਦੀਲ ਹੋਈ	7337.50	1287.50	8625.00	7282.25	1156.50	8438.75	11030.00	27570.00	38600.00	2757.50	6892.50	9650.00	0.00
	ਐਨ.ਟੀ.(ਡੀ)-04-1 ਪੁਨਰਗਠਿਤ ਆਈ.ਸੀ.ਡੀ.ਐਸ. ਅਧੀਨ ਅੰਗਨਵਾੜੀ ਕੇਂਦਰਾਂ ਦੀਆਂ ਇਮਾਰਤਾਂ ਦੀ ਉਸਾਰੀ (75:25)	1470.00	490.00	1960.00	1470.00	490.00	1960.00	2250.00	750.00	3000.00	1575.00	525.00	2100.00	2100.00
	ਐਨ.ਟੀ.(ਡੀ)-13- ਆਈ.ਸੀ.ਡੀ.ਐਸ. ਸਿਖਲਾਈ ਪ੍ਰੋਗਰਾਮ (90:10) ਨਾਨ ਪਲਾਨ	150.00	16.25	166.25	76.50	8.50	85.00	720.00	80.00	800.00	180.00	20.00	200.00	0.00
	ਐਨ.ਟੀ.(ਡੀ)-07-ਕੌਮੀ ਪੇਸ਼ਣ ਮਿਸ਼ਨ (ਨਵੀਂ ਸਕੀਮ)	497.00	165.90	662.90	0.00	0.00	0.00	750.00	250.00	1000.00	525.00	175.00	700.00	0.00
	ਜੋੜ	17329.50	9834.65	27164.15	14078.75	6905.00	20983.75	22750.00	36650.00	59400.00	10637.50	13212.50	23850.00	2100.00
17	ਵੇਗਮਈ ਸਿੰਚਾਈ ਲਾਭ ਪ੍ਰੋਗਰਾਮ (ਏ.ਆਈ.ਬੀ.ਪੀ.) ਅਤੇ ਹੋਰ ਪਾਣੀ ਸਰੋਤ ਪ੍ਰੋਗਰਾਮ													
(ੳ)	ਆਈ.ਆਰ-01 -ਕੰਢੀ ਨਹਿਰ ਦੇ ਫੇਜ਼-2 ਦਾ ਹੁਸ਼ਿਆਰਪੁਰ ਤੋਂ ਬਲਾਚੌਰ ਤੱਕ ਵਾਧਾ (ਏ.ਆਈ.ਬੀ.ਪੀ.)	0.00	603.80	603.80	0.00	100.01	100.01	334.00	8000.00	8334.00	20.04	480.00	500.04	500.04
	ਆਈ.ਆਰ-02- ਸਾਹਪੁਰ ਕੰਢੀ ਡੈਮ ਦੀ ਉਸਾਰੀ (ਏ.ਆਈ.ਬੀ.ਪੀ.) (23:77)	450.00	50.00	500.00	0.00	167.14	167.14	1500.00	3500.00	5000.00	90.00	210.00	300.00	300.00
	ਆਈ.ਆਰ-03 -ਹਿਮਾਚਲ ਪ੍ਰਦੇਸ਼ ਦੇ ਤਲਵਾੜੇ ਤੋਂ ਹੇਠਲੇ ਇਲਾਕਿਆਂ ਵਿੱਚ ਸਿੰਚਾਈ ਸਹੂਲਤਾਂ ਦੇਣਾ (ਏ.ਆਈ.ਬੀ.ਪੀ.) (25:75)	0.00	0.00	0.00	0.00	0.00	0.00	0.00	0.00	0.00	0.00	0.00	0.00	0.00

ਸਟੇਟਮੈਂਟ-VI

ਅਨੁਸੂਚਿਤ ਜਾਤੀਆਂ ਸਬ ਪਲਾਨ 2015-16
ਕੇਂਦਰੀ ਪ੍ਰਾਯੋਜਿਤ ਸਕੀਮਾਂ

(₹ ਲੱਖਾਂ ਵਿੱਚ)

ਸਕੀਮ ਨੰਬਰ	ਸਕੀਮ ਦਾ ਨਾਮ	ਐਸ.ਸੀ.ਐਸ.ਪੀ 2014-15						ਸਾਲਾਨਾ ਯੋਜਨਾ 2015-16			ਐਸ.ਸੀ.ਐਸ.ਪੀ 2015-16			ਕਾਲਮ 14 ਵਿੱਚੋਂ ਪੂੰਜੀ ਹਿੱਸਾ
		ਪ੍ਰਵਾਨਿਤ ਉਪਬੰਧ			ਸੰਭਾਵਤ ਖਰਚਾ			ਪ੍ਰਵਾਨਿਤ ਉਪਬੰਧ			ਪ੍ਰਵਾਨਿਤ ਉਪਬੰਧ			
		ਕੇਂਦਰੀ ਹਿੱਸਾ	ਰਾਜ ਦਾ ਹਿੱਸਾ	ਕੁੱਲ	ਕੇਂਦਰੀ ਹਿੱਸਾ	ਰਾਜ ਦਾ ਹਿੱਸਾ	ਕੁੱਲ	ਕੇਂਦਰੀ ਹਿੱਸਾ	ਰਾਜ ਦਾ ਹਿੱਸਾ	ਕੁੱਲ	ਕੇਂਦਰੀ ਹਿੱਸਾ	ਰਾਜ ਦਾ ਹਿੱਸਾ	ਕੁੱਲ	
1	2	3	4	5	6	7	8	9	10	11	12	13	14	15
	ਆਈ.ਆਰ-03/04 -ਪਟਿਆਲਾ ਫੀਡਰ-1 ਅਤੇ ਕੋਟਲਾ ਬ੍ਰਾਂਚ ਦੇ ਚੈਨਲਾਂ ਦਾ ਪੁਨਰਵਾਸ (ਏ.ਆਈ.ਬੀ.ਪੀ.) (25:75)	25.00	75.00	100.00	0.00	0.00	0.00	0.00	1.00	1.00	0.00	0.06	0.06	0.06
	ਆਈ.ਆਰ-04/05 -ਯੂ.ਬੀ.ਡੀ.ਸੀ. ਪੁਣਾਲੀ ਦੇ ਚੈਨਲਾਂ ਦੇ ਨਵੀਨੀਕਰਨ ਲਈ ਮਿਲਣ ਵਾਲਾ ਸੋਧਿਆ ਜਲ ਭੱਤਾ (ਏ.ਆਈ.ਬੀ.ਪੀ.)(25:75)(ਮੁਕੰਮਲ)	0.00	0.00	0.00	0.00	0.00	0.00	0.00	0.00	0.00	0.00	0.00	0.00	0.00
	ਆਈ.ਆਰ-06/09 -ਸ੍ਰੀ ਦਸਮੇਸ ਸਿੰਚਾਈ ਪ੍ਰੋਜੈਕਟ (ਏ.ਆਈ.ਬੀ.ਪੀ.) (25:75)	0.00	0.00	0.00	0.00	0.00	0.00	0.00	0.00	0.00	0.00	0.00	0.00	0.00
	ਆਈ.ਆਰ-07 -ਸਤਲੁਜ ਦਰਿਆ ਵਿੱਚੋਂ ਨਿਕਲਦੀਆਂ ਨਹਿਰਾਂ ਦਾ ਵਿਸਥਾਰ, ਮੁਰੰਮਤ ਅਤੇ ਨਵੀਨੀਕਰਨ							25.00	75.00	100.00	1.50	4.50	6.00	6.00
	ਆਈ.ਆਰ-07 (i)/10- ਬਿਸਤ ਦੋਆਬ ਨਹਿਰ ਪੁਣਾਲੀ ਦਾ ਪੁਨਰ-ਵਿਕਾਸ (ਏ.ਆਈ.ਬੀ.ਪੀ.) (25:75)	1.25	3.75	5.00	0.00	0.00	0.00	0.00	0.00	0.00	0.00	0.00	0.00	0.00
	ਆਈ.ਆਰ-07 (ii)/08 -ਬਠਿੰਡਾ ਬਰਾਚ ਦਾ ਪੁਨਰ-ਵਿਕਾਸ (ਏ.ਆਈ.ਬੀ.ਪੀ.) (25:75)	1.25	3.75	5.00	0.00	0.00	0.00	0.00	0.00	0.00	0.00	0.00	0.00	0.00
	ਆਈ.ਆਰ-07 (iii)/09- ਸਿਧਵਾਂ ਬਰਾਚ ਦਾ ਪੁਨਰ-ਵਿਕਾਸ (ਏ.ਆਈ.ਬੀ.ਪੀ.) (25:75)	1.25	3.75	5.00	0.00	0.00	0.00	0.00	0.00	0.00	0.00	0.00	0.00	0.00
	ਆਈ.ਆਰ-07 (iv)/10 -ਅਬੋਹਰ ਬਰਾਚ ਦਾ ਪੁਨਰ-ਵਿਕਾਸ (ਏ.ਆਈ.ਬੀ.ਪੀ.) (25:75)	1.25	3.75	5.00	0.00	0.00	0.00	0.00	0.00	0.00	0.00	0.00	0.00	0.00
	ਆਈ.ਆਰ-11/14 -ਸਰਹਿੰਦ ਫੀਡਰ ਦੀ ਬੁਰਜੀ 119700 ਤੋਂ 447927 ਤੱਕ ਦੀ ਰੀ-ਲਾਇਨਿੰਗ ਸਬੰਧੀ ਪ੍ਰੋਜੈਕਟ (ਏ.ਆਈ.ਬੀ.ਪੀ.) (25:75)	375.00	125.00	500.00	0.00	0.00	0.00	7500.00	2500.00	10000.00	450.00	150.00	600.00	600.00

ਸਟੇਟਮੈਂਟ-VI

ਅਨੁਸੂਚਿਤ ਜਾਤੀਆਂ ਸਬ ਪਲਾਨ 2015-16
ਕੇਂਦਰੀ ਪ੍ਰਾਯੋਜਿਤ ਸਕੀਮਾਂ

(₹ ਲੱਖਾਂ ਵਿੱਚ)

ਸਕੀਮ ਨੰਬਰ	ਸਕੀਮ ਦਾ ਨਾਮ	ਐਸ.ਸੀ.ਐਸ.ਪੀ 2014-15						ਸਾਲਾਨਾ ਯੋਜਨਾ 2015-16			ਐਸ.ਸੀ.ਐਸ.ਪੀ 2015-16			ਕਾਲਮ 14 ਵਿਚੋਂ ਪੂੰਜੀ ਹਿੱਸਾ
		ਪ੍ਰਵਾਨਿਤ ਉਪਬੰਧ			ਸੰਭਾਵਤ ਖਰਚਾ			ਪ੍ਰਵਾਨਿਤ ਉਪਬੰਧ			ਪ੍ਰਵਾਨਿਤ ਉਪਬੰਧ			
		ਕੇਂਦਰੀ ਹਿੱਸਾ	ਰਾਜ ਦਾ ਹਿੱਸਾ	ਕੁੱਲ	ਕੇਂਦਰੀ ਹਿੱਸਾ	ਰਾਜ ਦਾ ਹਿੱਸਾ	ਕੁੱਲ	ਕੇਂਦਰੀ ਹਿੱਸਾ	ਰਾਜ ਦਾ ਹਿੱਸਾ	ਕੁੱਲ	ਕੇਂਦਰੀ ਹਿੱਸਾ	ਰਾਜ ਦਾ ਹਿੱਸਾ	ਕੁੱਲ	
1	2	3	4	5	6	7	8	9	10	11	12	13	14	15
	ਆਈ.ਆਰ-12/15- ਰਾਜਸਥਾਨ ਫੀਡਰ ਦੀ ਬੁਰਜੀ 179000 ਤੋਂ 496000 ਤੱਕ ਦੀ ਰੀ-ਲਾਇਨਿੰਗ ਸਬੰਧੀ ਪ੍ਰੋਜੈਕਟ (ਏ.ਆਈ.ਬੀ.ਪੀ.) (100%) (ਕੇਂਦਰ ਸਰਕਾਰ:ਸਰਕਾਰ)	450.00	50.00	500.00	0.00	0.00	0.00	12060.00	1340.00	13400.00	723.60	80.40	804.00	804.00
	ਜੋੜ (ੳ)	1305.00	918.80	2223.80	0.00	267.15	267.15	21419.00	15416.00	36835.00	1285.14	924.96	2210.10	2210.10
(ਅ)	ਸੀ.ਏ.ਡੀ-01 -ਯੂ.ਬੀ.ਡੀ.ਸੀ ਪ੍ਰਣਾਲੀ ਤੋਂ ਫੀਲਡ ਚੈਨਲਾਂ ਦੀ ਉਸਾਰੀ (ਏ.ਆਈ.ਬੀ.ਪੀ.) (100% ਭਾਰਤ ਸਰਕਾਰ)	81.50	0.00	81.50	1.50	0.00	1.50	0.00	1.00	1.00	0.00	0.10	0.10	0.10
	ਸੀ.ਏ.ਡੀ-04/06 -ਸਰਹੰਦ ਫੀਡਰ ਫੇਜ਼-2 ਨਹਿਰ ਪ੍ਰਣਾਲੀ ਤੇ ਫੀਲਡ ਚੈਨਲਾਂ ਦੀ ਉਸਾਰੀ (ਏ.ਆਈ.ਬੀ.ਪੀ.) (ਆਰ.ਆਈ.ਡੀ.ਐਫ.-XIII) (50:40:10)	500.00	500.00	1000.00	0.50	269.50	270.00	0.00	3000.00	3000.00	0.00	300.00	300.00	300.00
	ਸੀ.ਏ.ਡੀ-05/07- ਬਠਿੰਡਾ ਬ੍ਰਾਂਚ ਫੇਜ਼-2 ਨਹਿਰ ਪ੍ਰਣਾਲੀ ਤੇ ਫੀਲਡ ਚੈਨਲਾਂ ਦੀ ਉਸਾਰੀ (ਏ.ਆਈ.ਬੀ.ਪੀ.) (83:17)	250.00	250.00	500.00	250.00	51.50	301.50	0.00	2000.00	2000.00	0.00	200.00	200.00	200.00
	ਸੀ.ਏ.ਡੀ-02/03 -ਪੱਛਮੀ ਨਹਿਰ ਪ੍ਰਣਾਲੀ ਤੇ ਫੀਲਡ ਚੈਨਲਾਂ ਦੀ ਉਸਾਰੀ (ਏ.ਆਈ.ਬੀ.ਪੀ.) (50:40:10)	0.00	0.00	0.00	0.00	0.00	0.00	0.00	0.00	0.00	0.00	0.00	0.00	0.00
	ਸੀ.ਏ.ਡੀ-03/05 -ਸਿਧਵਾਂ ਨਹਿਰ ਪ੍ਰਣਾਲੀ ਤੇ ਫੀਲਡ ਚੈਨਲਾਂ ਦੀ ਉਸਾਰੀ (ਏ.ਆਈ.ਬੀ.ਪੀ.) (50:40:10)	0.00	0.00	0.00	0.00	0.00	0.00	0.00	0.00	0.00	0.00	0.00	0.00	0.00
	ਸੀ.ਏ.ਡੀ-10 -ਕੋਟਲਾ ਬ੍ਰਾਂਚ ਫੇਜ਼-2 ਤੇ ਫੀਲਡ ਚੈਨਲਾਂ ਦੀ ਉਸਾਰੀ (ਏ.ਆਈ.ਬੀ.ਪੀ.) (4:96)	1000.00	1000.00	2000.00	20.00	500.00	520.00	0.00	3000.00	3000.00	0.00	300.00	300.00	300.00
	ਜੋੜ (ਅ)	1831.50	1750.00	3581.50	272.00	821.00	1093.00	0.00	8001.00	8001.00	0.00	800.10	800.10	800.10
(ੳ)	ਐਫ.ਸੀ-6/11- ਸ਼ੱਕੀ/ਕਿਰਨ ਨਾਲੇ ਦੀ ਖੁਦਾਈ (ਸੀ.ਐਸ.ਐਸ) (75:25)	3.75	1.25	5.00	0.00	0.00	0.00	0.00	1.00	1.00	0.00	0.06	0.06	0.06
	ਐਫਸੀ7/12 - ਰਾਜ ਵਿਚ ਹੜ ਰੋਕੂ ਕੰਮਾਂ ਲਈ ਨਿਵੇਖ ਕੀਤੀ ਰਾਖੀ ਦੀ ਕਲੀਅਰੈਂਸ (ਐਫ.ਐਮ. ਪੀ)(75:25)	18.75	6.25	25.00	3.75	1.25	5.00	0.00	1.00	1.00	0.00	0.06	0.06	0.06

ਸਟੇਟਮੈਂਟ-VI

ਅਨੁਸੂਚਿਤ ਜਾਤੀਆਂ ਸਬ ਪਲਾਨ 2015-16
ਕੇਂਦਰੀ ਪ੍ਰਾਯੋਜਿਤ ਸਕੀਮਾਂ

(₹ ਲੱਖਾਂ ਵਿੱਚ)

ਸਕੀਮ ਨੰਬਰ	ਸਕੀਮ ਦਾ ਨਾਮ	ਐਸ.ਸੀ.ਐਸ.ਪੀ 2014-15						ਸਾਲਾਨਾ ਯੋਜਨਾ 2015-16			ਐਸ.ਸੀ.ਐਸ.ਪੀ 2015-16			ਕਾਲਮ 14 ਵਿਚੋਂ ਪੂੰਜੀ ਹਿੱਸਾ
		ਪ੍ਰਵਾਨਿਤ ਉਪਬੰਧ			ਸੰਭਾਵਤ ਖਰਚਾ			ਪ੍ਰਵਾਨਿਤ ਉਪਬੰਧ			ਪ੍ਰਵਾਨਿਤ ਉਪਬੰਧ			
		ਕੇਂਦਰੀ ਹਿੱਸਾ	ਰਾਜ ਦਾ ਹਿੱਸਾ	ਕੁੱਲ	ਕੇਂਦਰੀ ਹਿੱਸਾ	ਰਾਜ ਦਾ ਹਿੱਸਾ	ਕੁੱਲ	ਕੇਂਦਰੀ ਹਿੱਸਾ	ਰਾਜ ਦਾ ਹਿੱਸਾ	ਕੁੱਲ	ਕੇਂਦਰੀ ਹਿੱਸਾ	ਰਾਜ ਦਾ ਹਿੱਸਾ	ਕੁੱਲ	
1	2	3	4	5	6	7	8	9	10	11	12	13	14	15
	ਐਫ.ਸੀ-9/15 -ਦਰਿਆ ਉੱਚ ਜਿਲ੍ਹਾ ਗੁਰਦਾਸਪੁਰ ਵਿਚ ਹੜ੍ਹਾਂ ਦੀ ਰੋਕਥਾਮ ਸਬੰਧੀ ਕੰਮ (ਐਫ.ਐਮ. ਪੀ) (75:25)	15.00	5.00	20.00	2.50	7.50	10.00	0.00	1.00	1.00	0.00	0.06	0.06	0.06
	ਐਫ.ਸੀ-12 -ਜਿਲ੍ਹਾ ਗੁਰਦਾਸਪੁਰ, ਹੁਸ਼ਿਆਰਪੁਰ ਅਤੇ ਕਪੂਰਥਲਾ ਵਿੱਚ ਬਿਆਸ ਦਰਿਆ ਦੇ ਕਿਨਾਰਿਆਂ ਤੇ ਹੜ੍ਹਾਂ ਦੇ ਰੋਕਥਾਮ ਸਬੰਧੀ ਕੰਮ (ਏ.ਆਈ.ਬੀ.ਪੀ) (75:25)	37.50	12.50	50.00	0.00	0.00	0.00	0.00	1.00	1.00	0.00	0.06	0.06	0.06
	ਐਫ.ਸੀ-13 ਵਾਹੀਯੋਗ ਜਮੀਨ, ਪਿੰਡਾਂ ਦੀ ਆਬਾਦੀ ਅਤੇ ਸੁਰੱਖਿਆ ਸਾਧਨਾਂ ਨੂੰ ਬਚਾਉਣ ਲਈ ਦਰਿਆ ਰਾਵੀ ਅਤੇ ਇਸ ਦੀਆਂ ਬਰਾਚਾਂ ਤੇ ਭਾਰਤ ਪਕਿਸਤਾਨ ਸਰਹੱਦ ਉਪਰ ਪੈਦੇ ਇਲਾਕੀਆਂ ਵਿਚ ਹੜਾ ਦ ਰੋਕਥਾਮ ਸਬੰਧੀ ਕੰਮ ਦੀ ਤਜਵੀਜ (100%) ਆਰ.ਐਮ.ਏ.ਬੀ.ਏ)	0.00	0.00	0.00	0.00	0.00	0.00	0.00	1.00	1.00	0.00	0.06	0.06	0.06
	ਜੋੜ (ੲ)	75.00	25.00	100.00	6.25	8.75	15.00	0.00	5.00	5.00	0.00	0.30	0.30	0.30
	ਜੋੜ (ੳ+ਅ+ੲ)	3211.50	2693.80	5905.30	278.25	1096.90	1375.15	21419.00	23422.00	44841.00	1285.14	1725.36	3010.50	3010.50
19	ਬਾਰਡਰ ਏਰੀਆ ਵਿਕਾਸ ਪ੍ਰੋਗਰਾਮ (ਬੀ.ਏ.ਡੀ.ਪੀ.) ਐਸ.ਸੀ.ਏ													
	ਸੀ.ਐਸ(ਪੀ.ਐਮ)-19 -ਬਾਰਡਰ ਏਰੀਆ ਵਿਕਾਸ ਪ੍ਰੋਗਰਾਮ (ਬੀ.ਏ.ਡੀ.ਪੀ.)	1280.00	0.00	1280.00	1128.32	0.00	1128.32	4000.00	0.00	4000.00	1280.00	0.00	1280.00	1280.00
	ਜੋੜ	1280.00	0.00	1280.00	1128.32	0.00	1128.32	4000.00	0.00	4000.00	1280.00	0.00	1280.00	1280.00
20	ਕੌਮੀ ਅੰਨ ਸੁਰੱਖਿਆ ਮਿਸ਼ਨ													
	ਸੀ.ਐਸ(ਏ.ਜੀ.ਆਰ)-10- ਕੌਮੀ ਅੰਨ ਸੁਰੱਖਿਆ ਮਿਸ਼ਨ (100%)	312.50	0.00	312.50	145.83	0.00	145.83	5000.00	0.00	5000.00	300.00	0.00	300.00	0.00
	ਏ.ਜੀ.ਆਰ-4 ਗਹਿਨ ਕਪਾਹ ਵਿਕਾਸ ਪ੍ਰੋਗਰਾਮ (75:25)	37.50	12.50	50.00	0.00	0.00	0.00	0.00	0.00	0.00	0.00	0.00	0.00	0.00
	ਜੋੜ	350.00	12.50	362.50	145.83	0.00	145.83	5000.00	0.00	5000.00	300.00	0.00	300.00	0.00
21	ਰਾਸ਼ਟਰੀ ਬਾਗਬਾਨੀ ਮਿਸ਼ਨ													
	ਹਾਰਟ-01 -ਕੌਮੀ ਬਾਗਬਾਨੀ ਮਿਸ਼ਨ	2033.77	358.73	2392.50	1696.76	299.29	1996.05	5400.00	950.00	6350.00	1728.00	304.00	2032.00	0.00
	ਜੋੜ	2033.77	358.73	2392.50	1696.76	299.29	1996.05	5400.00	950.00	6350.00	1728.00	304.00	2032.00	0.00

ਸਟੇਟਮੈਂਟ-VI

ਅਨੁਸੂਚਿਤ ਜਾਤੀਆਂ ਸਬ ਪਲਾਨ 2015-16
ਕੇਂਦਰੀ ਪ੍ਰਾਯੋਜਿਤ ਸਕੀਮਾਂ

(₹ ਲੱਖਾਂ ਵਿੱਚ)

ਸਕੀਮ ਨੰਬਰ	ਸਕੀਮ ਦਾ ਨਾਮ	ਐਸ.ਸੀ.ਐਸ.ਪੀ 2014-15						ਸਾਲਾਨਾ ਯੋਜਨਾ 2015-16			ਐਸ.ਸੀ.ਐਸ.ਪੀ 2015-16			ਕਾਲਮ 14 ਵਿਚੋਂ ਪੂੰਜੀ ਹਿੱਸਾ
		ਪ੍ਰਵਾਨਿਤ ਉਪਬੰਧ			ਸੰਭਾਵਤ ਖਰਚਾ			ਪ੍ਰਵਾਨਿਤ ਉਪਬੰਧ			ਪ੍ਰਵਾਨਿਤ ਉਪਬੰਧ			
		ਕੇਂਦਰੀ ਹਿੱਸਾ	ਰਾਜ ਦਾ ਹਿੱਸਾ	ਕੁੱਲ	ਕੇਂਦਰੀ ਹਿੱਸਾ	ਰਾਜ ਦਾ ਹਿੱਸਾ	ਕੁੱਲ	ਕੇਂਦਰੀ ਹਿੱਸਾ	ਰਾਜ ਦਾ ਹਿੱਸਾ	ਕੁੱਲ	ਕੇਂਦਰੀ ਹਿੱਸਾ	ਰਾਜ ਦਾ ਹਿੱਸਾ	ਕੁੱਲ	
1	2	3	4	5	6	7	8	9	10	11	12	13	14	15
22	ਪ੍ਰਮਾਣਤ ਖੇਤੀਬਾੜੀ ਸਬੰਧੀ ਕੌਮੀ ਮਿਸ਼ਨ													
	ਐਸ.ਡਬਲਯੂ.ਸੀ-02 -ਸੂਖਮ ਸਿੰਚਾਈ ਸਬੰਧੀ ਕੌਮੀ ਮਿਸ਼ਨ (80:20)	100.00	25.00	125.00	36.14	16.27	52.41	300.00	100.00	400.00	18.00	6.00	24.00	0.00
	ਜੋੜ	100.00	25.00	125.00	36.14	16.27	52.41	300.00	100.00	400.00	18.00	6.00	24.00	0.00
23	ਤੇਲ ਵਾਲੇ ਬੀਜਾਂ, ਦਾਲਾਂ, ਤੇਲ ਵਾਲੇ ਰੁੱਖਾਂ ਅਤੇ ਮੱਕੀ ਲਈ ਕੌਮੀ ਮਿਸ਼ਨ													
	ਏ.ਜੀ.ਆਰ-02 -ਤੇਲ ਵਾਲੇ ਬੀਜਾਂ, ਦਾਲਾਂ, ਤੇਲ ਵਾਲੇ ਰੁੱਖਾਂ ਅਤੇ ਮੱਕੀ ਲਈ ਏਕੀਕ੍ਰਿਤ ਸਕੀਮ (75:25)	85.17	28.39	113.56	8.86	3.18	12.04	144.12	43.88	188.00	24.62	7.68	32.30	0.00
	ਜੋੜ	85.17	28.39	113.56	8.86	3.18	12.04	144.12	43.88	188.00	24.62	7.68	32.30	0.00
24	ਖੇਤੀ ਵਿਸਥਾਰ ਅਤੇ ਤਕਨੀਕ ਬਾਰੇ ਕੌਮੀ ਮਿਸ਼ਨ (90:10)													
	ਸੀ.ਐਸ(ਏ.ਜੀ.ਆਰ)-7 -ਸਿਖਲਾਈ ਅਤੇ ਪ੍ਰਦਰਸ਼ਨੀਆਂ ਰਾਹੀਂ ਮਸ਼ੀਨੀਕਰਨ ਦੀ ਖੇਤੀ ਨੂੰ ਮਜ਼ਬੂਤ ਅਤੇ ਵਿਕਸਤ ਕਰਨਾ (100%)	0.00	0.00	0.00	0.00	0.00	0.00	0.00	0.00	0.00	0.00	0.00	0.00	0.00
	ਏ.ਜੀ.ਆਰ)-3 -ਰਾਜ ਵਿਸਤ੍ਰਿਤ ਪ੍ਰੋਗਰਾਮ ਨੂੰ ਸਹਾਇਤਾ (ਸੀ.ਐਸ.ਸਿੱਧਾ ਜਾਰੀ)	123.75	13.75	137.50	51.98	4.03	56.01	2700.00	300.00	3000.00	162.00	18.00	180.00	0.00
	ਸੀ.ਐਸ(ਏ.ਜੀ.ਆਰ)-09 -ਪੋਸਟ ਹਾਰਵੈਸਟ ਤਕਨੀਕ ਅਤੇ ਪ੍ਰਬੰਧ ਸਬੰਧੀ ਸਕੀਮ (100%)	2.50	0.00	2.50	0.00	0.00	0.00	0.00	0.00	0.00	0.00	0.00	0.00	0.00
	ਸੀ.ਐਸ(ਏ.ਜੀ.ਆਰ)-11- ਖੇਤੀਬਾੜੀ ਦੇ ਮਸ਼ੀਨੀਕਰਨ ਲਈ ਉਪਮਿਸ਼ਨ (77:23)	22.50	0.00	22.50	4.45	1.55	6.00	1860.17	466.83	2327.00	460.43	116.08	576.51	0.00
	ਜੋੜ	148.75	13.75	162.50	56.43	5.58	62.01	4560.17	766.83	5327.00	622.43	134.08	756.51	0.00
25	ਡੈਅਰੀ ਵਿਕਾਸ ਲਈ ਕੌਮੀ ਪ੍ਰੋਗਰਾਮ													
	ਡੀ.ਡੀ-01- ਡੈਅਰੀ ਵਿਕਾਸ ਲਈ ਕੌਮੀ ਪ੍ਰੋਗਰਾਮ (50:23)	288.00	64.00	352.00	376.40	47.36	423.76	0.00	0.00	0.00	0.00	0.00	0.00	0.00
	ਜੋੜ	288.00	64.00	352.00	376.40	47.36	423.76	0.00	0.00	0.00	0.00	0.00	0.00	0.00

ਸਟੇਟਮੈਂਟ-VI

ਅਨੁਸੂਚਿਤ ਜਾਤੀਆਂ ਸਬ ਪਲਾਨ 2015-16
ਕੇਂਦਰੀ ਪ੍ਰਾਯੋਜਿਤ ਸਕੀਮਾਂ

(₹ ਲੱਖਾਂ ਵਿੱਚ)

ਸਕੀਮ ਨੰਬਰ	ਸਕੀਮ ਦਾ ਨਾਮ	ਐਸ.ਸੀ.ਐਸ.ਪੀ 2014-15						ਸਾਲਾਨਾ ਯੋਜਨਾ 2015-16			ਐਸ.ਸੀ.ਐਸ.ਪੀ 2015-16			ਕਾਲਮ 14 ਵਿਚੋਂ ਪੂੰਜੀ ਹਿੱਸਾ
		ਪ੍ਰਵਾਨਿਤ ਉਪਬੰਧ			ਸੰਭਾਵਤ ਖਰਚਾ			ਪ੍ਰਵਾਨਿਤ ਉਪਬੰਧ			ਪ੍ਰਵਾਨਿਤ ਉਪਬੰਧ			
		ਕੇਂਦਰੀ ਹਿੱਸਾ	ਰਾਜ ਦਾ ਹਿੱਸਾ	ਕੁੱਲ	ਕੇਂਦਰੀ ਹਿੱਸਾ	ਰਾਜ ਦਾ ਹਿੱਸਾ	ਕੁੱਲ	ਕੇਂਦਰੀ ਹਿੱਸਾ	ਰਾਜ ਦਾ ਹਿੱਸਾ	ਕੁੱਲ	ਕੇਂਦਰੀ ਹਿੱਸਾ	ਰਾਜ ਦਾ ਹਿੱਸਾ	ਕੁੱਲ	
1	2	3	4	5	6	7	8	9	10	11	12	13	14	15
26	ਪਸ਼ੂ ਚਿਕਿਤਸਾ ਸੇਵਾਵਾਂ ਅਤੇ ਪਸ਼ੂ ਸਿਹਤ (90:10) (ਪਹਿਲਾ ਨਾਂ-) ਪਸ਼ੂਆਂ ਦੀ ਸਿਹਤ ਅਤੇ ਬਿਮਾਰੀਆਂ ਦੀ ਰੋਕਥਾਮ ਸਬੰਧੀ ਕੌਮੀ ਪ੍ਰੋਗਰਾਮ													
	ਏ.ਐਚ.01 -ਰਾਜਾਂ ਨੂੰ ਜਾਨਵਰਾਂ ਦੀ ਬਿਮਾਰੀ ਤੋਂ ਕਾਬੂ ਪਾਉਣ ਲਈ ਸਹਾਇਤਾ-ਬਿਮਾਰੀ ਮੁਕਤ ਖੇਤਰਾਂ ਦੀ ਸਥਾਪਨਾ (75:25)	192.00	64.00	256.00	192.00	64.00	256.00	158.40	52.54	210.94	50.69	16.80	67.49	0.00
	ਏ.ਐਚ-03 -ਪੰਜਾਬ ਵੈਟਨਰੀ ਕਾਲਜ ਨੂੰ ਮਜਬੂਤ ਕਰਕੇ ਪੇਸ਼ਾਵਰੀ ਯੋਗਤਾ ਦਾ ਵਿਕਾਸ ਕਰਨਾ (50:50)	4.80	4.80	9.60	7.04	7.04	14.08	3.73	3.73	7.46	1.20	1.19	2.39	0.00
	ਏ.ਐਚ-04 -ਮੌਜੂਦਾ ਪਸ਼ੂ ਹਸਪਤਾਲਾਂ ਅਤੇ ਡਿਸਪੈਂਸਰੀਆਂ ਦੀ ਸਥਾਪਨਾ ਅਤੇ ਮਜਬੂਤੀਕਰਨ (75:25)	288.00	96.00	384.00	0.00	0.00	0.00	154.55	53.73	208.28	49.45	17.19	66.64	66.64
	ਸੀ.ਐਸ(ਏ.ਐਚ)-06 -ਗਲਘੋਟੂ ਬਿਮਾਰੀ ਦੀ ਰੋਕਥਾਮ ਸਬੰਧੀ ਪ੍ਰੋਗਰਾਮ (100%)	6.40	0.00	6.40	6.40	0.00	6.40	6.15	0.00	6.15	1.97	0.00	1.97	0.00
	ਸੀ.ਐਸ(ਏ.ਐਚ)-10- ਮੂੰਹਖੁਰ ਦੀ ਬਿਮਾਰੀ ਦੀ ਰੋਕਥਾਮ ਸਬੰਧੀ ਪ੍ਰੋਗਰਾਮ (100%)	64.00	0.00	64.00	64.00	0.00	64.00	53.50	0.00	53.50	17.12	0.00	17.12	0.00
	ਸੀ.ਐਸ(ਏ.ਐਚ)-13- Brucellosis ਦੀ ਬਿਮਾਰੀ ਦੀ ਰੋਕਥਾਮ ਸਬੰਧੀ ਪ੍ਰੋਗਰਾਮ (100%)	64.00	0.00	64.00	64.00	0.00	64.00	53.50	0.00	53.50	17.12	0.00	17.12	0.00
	ਸੀ.ਐਸ(ਏ.ਐਚ)-16 -ਪਸ਼ੂਆਂ ਦੀ ਬਿਮਾਰੀ ਸਬੰਧੀ ਕੌਮੀ ਰਿਪੋਰਟਿੰਗ ਸਿਸਟਮ (100%)	4.16	0.00	4.16	4.16	0.00	4.16	6.15	0.00	6.15	1.97	0.00	1.97	0.00
	ਸੀ.ਐਸ(ਏ.ਐਚ)-09 ਪਸ਼ੂਆਂ ਦੀ ਬਿਮਾਰੀ ਦੇ ਪ੍ਰਬੰਧ ਅਤੇ ਨਿਯਮਤਾ ਉਪਰ ਖੇਤਰੀ ਰੋਗਜਾਣੂ ਲੈਬਾਰਟਰੀ ਸਥਾਪਿਤ ਕਰਨਾ (100%)	16.00	0.00	16.00	16.00	0.00	16.00	14.02	0.00	14.02	4.49	0.00	4.49	0.00
	ਸੀ.ਐਸ(ਏ.ਐਚ)-19-ਪੋਸਟੇ ਡੋਸ ਪੀਟਿਸ ਰਿਮੂਨੈਂਟਸ ਕੰਟਰੋਲ ਪ੍ਰੋਗਰਾਮ (100%)	0.00	0.00	0.00	0.00	0.00	0.00	50.00	0.00	50.00	16.00	0.00	16.00	0.00
	ਜੋੜ	639.36	164.80	804.16	353.60	71.04	424.64	500.00	110.00	610.00	160.00	35.18	195.18	66.64

ਸਟੇਟਮੈਂਟ-VI

ਅਨੁਸੂਚਿਤ ਜਾਤੀਆਂ ਸਬ ਪਲਾਨ 2015-16
ਕੇਂਦਰੀ ਪ੍ਰਾਯੋਜਿਤ ਸਕੀਮਾਂ

(₹ ਲੱਖਾਂ ਵਿੱਚ)

ਸਕੀਮ ਨੰਬਰ	ਸਕੀਮ ਦਾ ਨਾਮ	ਐਸ.ਸੀ.ਐਸ.ਪੀ 2014-15						ਸਾਲਾਨਾ ਯੋਜਨਾ 2015-16			ਐਸ.ਸੀ.ਐਸ.ਪੀ 2015-16			
		ਪ੍ਰਵਾਨਿਤ ਉਪਬੰਧ			ਸੰਭਾਵਤ ਖਰਚਾ			ਪ੍ਰਵਾਨਿਤ ਉਪਬੰਧ			ਪ੍ਰਵਾਨਿਤ ਉਪਬੰਧ			ਕਾਲਮ 14 ਵਿਚੋਂ ਪੂੰਜੀ ਹਿੱਸਾ
		ਕੇਂਦਰੀ ਹਿੱਸਾ	ਰਾਜ ਦਾ ਹਿੱਸਾ	ਕੁੱਲ	ਕੇਂਦਰੀ ਹਿੱਸਾ	ਰਾਜ ਦਾ ਹਿੱਸਾ	ਕੁੱਲ	ਕੇਂਦਰੀ ਹਿੱਸਾ	ਰਾਜ ਦਾ ਹਿੱਸਾ	ਕੁੱਲ	ਕੇਂਦਰੀ ਹਿੱਸਾ	ਰਾਜ ਦਾ ਹਿੱਸਾ	ਕੁੱਲ	
1	2	3	4	5	6	7	8	9	10	11	12	13	14	15
27	ਕੌਮੀ ਪਸ਼ੂ ਪ੍ਰਬੰਧ ਪ੍ਰੋਗਰਾਮ													
	ਏ.ਐਚ-05 -ਰਾਜ ਮੁਰਗੀ ਫਾਰਮਾਂ ਨੂੰ ਸਹਾਇਤਾ ਸਰਕਾਰੀ ਮੁਰਗੀ ਫਾਰਮਾਂ ਦਾ ਮਜਬੂਤੀ ਕਰਨ (80:20)	12.80	3.20	16.00	0.00	0.00	0.00	0.00	0.00	0.00	0.00	0.00	0.00	0.00
	ਸੀ.ਐਸ(ਏ.ਐਚ)-07 -ਏਕੀਕ੍ਰਿਤ ਸੂਰ ਪਾਲਣ ਵਿਕਾਸ ਸਬੰਧੀ ਰਾਜਾਂ ਨੂੰ ਸਹਾਇਤਾ (100%)	0.32	0.00	0.32	0.00	0.00	0.00	0.00	0.00	0.00	0.00	0.00	0.00	0.00
	ਸੀ.ਐਸ(ਏ.ਐਚ)-11 -Ruminants ਸੂਰ ਅਤੇ ਹੋਰ ਦੁਰਲੱਭ ਜਾਨਵਰਾਂ ਦੀ ਰੱਖਿਆ (100%)	16.00	0.00	16.00	0.00	0.00	0.00	0.00	0.00	0.00	0.00	0.00	0.00	0.00
	ਸੀ.ਐਸ(ਏ.ਐਚ)-12-ਚਾਰਾ ਵਿਕਾਸ ਸਬੰਧੀ ਬਹੁਤਕਨਾਲੋਜੀ ਖੋਜ ਪ੍ਰੋਜੈਕਟ (100%)	6.40	0.00	6.40	0.00	0.00	0.00	0.00	0.00	0.00	0.00	0.00	0.00	0.00
	ਸੀ.ਐਸ(ਏ.ਐਚ)-14 ਰਾਜ ਵਿੱਚ ਚਾਰੇ ਦੇ ਸੋਮਿਆਂ ਨੂੰ ਮਜਬੂਤ ਕਰਨਾ (100%)	256.00	0.00	256.00	0.00	0.00	0.00	0.00	0.00	0.00	0.00	0.00	0.00	0.00
	ਸੀ.ਐਸ(ਏ.ਐਚ)-15- ਦਿਹਾਤੀ ਮੁਰਗੀ ਪਾਲਣ ਵਿਕਾਸ (100%)	32.00	0.00	32.00	32.00	0.00	32.00	0.00	0.00	0.00	0.00	0.00	0.00	0.00
	ਸੀ.ਐਸ(ਏ.ਐਚ)-18 ਚਾਰੇ ਦੇ ਬੀਜਾਂ ਦੀ ਪ੍ਰਾਪਤੀ ਅਤੇ ਵੰਡ (100%)	183.04	0.00	183.04	183.04	0.00	183.04	0.00	0.00	0.00	0.00	0.00	0.00	0.00
	ਸੀ.ਐਸ(ਏ.ਐਚ)-21 ਕੌਮੀ ਪਸ਼ੂ ਧੰਨ ਮਿਸ਼ਨ (67:33)	0.00	0.00	0.00	0.00	0.00	0.00	150.00	50.00	200.00	48.00	16.00	64.00	0.00
	ਜੋੜ	506.56	3.20	509.76	215.04	0.00	215.04	150.00	50.00	200.00	48.00	16.00	64.00	0.00
29	ਕੌਮੀ ਦਰਿਆ ਸੰਭਾਲ ਪ੍ਰੋਗਰਾਮ													
	ਯੂ.ਡਬਲਯੂ.ਐਸ-04/3 -ਕੌਮੀ ਦਰਿਆ ਸੰਭਾਲ ਪ੍ਰੋਗਰਾਮ (70:20:10)	6720.00	1920.00	8640.00	454.72	1171.20	1625.92	1.00	0.00	1.00	0.23	0.00	0.23	0.23
	ਜੋੜ	6720.00	1920.00	8640.00	454.72	1171.20	1625.92	1.00	0.00	1.00	0.23	0.00	0.23	0.23
35	ਆਯੁਸ਼ ਸਮੇਤ ਔਸਧਿਕ ਪੌਦਿਆਂ ਸਬੰਧੀ ਕੌਮੀ ਮਿਸ਼ਨ													
	ਏ.ਵਾਈ-01/ਏ.ਵਾਈ-2 -ਪੇਂਡੂ ਅਤੇ ਪਿੱਛੇ ਇਲਾਕਿਆਂ ਵਿੱਚ ਸਥਾਪਿਤ ਡਿਸਪੈਂਸਰੀਆਂ ਲਈ ਜਰੂਰੀ ਆਯੁਰਵੈਦਿਕ, ਸਿੱਧਾ ਅਤੇ ਯੁਨਾਨੀ ਦਵਾਈਆਂ ਦੀ ਸਪਲਾਈ (75:25)	136.03	87.49	223.52	34.00	55.89	89.89	600.00	200.00	800.00	192.00	64.00	256.00	0.00

ਸਟੇਟਮੈਂਟ-VI

ਅਨੁਸੂਚਿਤ ਜਾਤੀਆਂ ਸਬ ਪਲਾਨ 2015-16
ਕੇਂਦਰੀ ਪ੍ਰਾਯੋਜਿਤ ਸਕੀਮਾਂ

(₹ ਲੱਖਾਂ ਵਿੱਚ)

ਸਕੀਮ ਨੰਬਰ	ਸਕੀਮ ਦਾ ਨਾਮ	ਐਸ.ਸੀ.ਐਸ.ਪੀ 2014-15						ਸਾਲਾਨਾ ਯੋਜਨਾ 2015-16			ਐਸ.ਸੀ.ਐਸ.ਪੀ 2015-16			ਕਾਲਮ 14 ਵਿਚੋਂ ਪੂੰਜੀ ਹਿੱਸਾ
		ਪ੍ਰਵਾਨਿਤ ਉਪਬੰਧ			ਸੰਭਾਵਤ ਖਰਚਾ			ਪ੍ਰਵਾਨਿਤ ਉਪਬੰਧ			ਪ੍ਰਵਾਨਿਤ ਉਪਬੰਧ			
		ਕੇਂਦਰੀ ਹਿੱਸਾ	ਰਾਜ ਦਾ ਹਿੱਸਾ	ਕੁੱਲ	ਕੇਂਦਰੀ ਹਿੱਸਾ	ਰਾਜ ਦਾ ਹਿੱਸਾ	ਕੁੱਲ	ਕੇਂਦਰੀ ਹਿੱਸਾ	ਰਾਜ ਦਾ ਹਿੱਸਾ	ਕੁੱਲ	ਕੇਂਦਰੀ ਹਿੱਸਾ	ਰਾਜ ਦਾ ਹਿੱਸਾ	ਕੁੱਲ	
1	2	3	4	5	6	7	8	9	10	11	12	13	14	15
	ਏ.ਵਾਈ-01/ਏ.ਵਾਈ-2 (ਬੀ) 5-ਆਯੁਸ਼ ਹਸਪਤਾਲਾਂ ਦੀ ਅਪਗਰੇਡੇਸ਼ਨ (75:25)	6.34	53.65	59.99	21.71	41.63	63.34	66.75	75.27	142.02	21.36	24.09	45.45	0.00
	ਏ.ਵਾਈ-03/ਏ.ਵਾਈ-6 ਪ੍ਰੋਗਰਾਮ ਮੈਨੇਜਮੈਂਟ ਯੂਨਿਟ ਦੀ ਸਥਾਪਨਾ (75:25)	3.84	1.28	5.12	6.22	2.07	8.29	20.00	7.00	27.00	6.40	2.24	8.64	0.00
	ਏ.ਵਾਈ-05/ਏ.ਵਾਈ-2(ਏ) ਪੰਜ ਆਯੁਸ਼ ਹਸਪਤਾਲਾਂ ਦਾ ਦਰਜਾ ਵਧਾਉਣਾ	0.00	0.00	0.00	0.00	0.00	0.00	0.00	0.00	0.00	0.00	0.00	0.00	0.00
	ਏ.ਵਾਈ-10 ਜਿਲਾ ਐਲੋਪੈਥਿਕ ਹਸਪਤਾਲਾਂ ਵਿਚ ਆਈ.ਐਸ.ਐਮ ਅਤੇ ਐਚ ਵਿੰਗਾਂ ਦੀ ਸਥਾਪਨਾ (75:25)	0.00	0.00	0.00	5.04	1.68	6.72	100.00	25.00	125.00	32.00	8.00	40.00	0.00
	ਏ.ਵਾਈ-11 ਪੀ.ਐਚ.ਸੀਜ ਵਿਚ ਐੱ.ਪੀ.ਡੀ ਕਲੀਨਿਕਸ ਦੀ ਸਥਾਪਨਾ ਅਤੇ ਕੋ-ਲੋਕੇਸ਼ਨ (75:25)	0.00	0.00	0.00	36.85	12.28	49.13	271.40	90.46	361.86	87.09	29.03	116.12	0.00
	ਏ.ਵਾਈ-12 ਸੀ.ਐਚ.ਸੀਜ- ਪੀ.ਐਚ.ਸੀਜ ਵਿਚ ਐੱ.ਪੀ.ਡੀ ਕਲੀਨਿਕਸ ਦੀ ਸਥਾਪਨਾ ਅਤੇ ਕੋ-ਲੋਕੇਸ਼ਨ (75:25)	0.00	0.00	0.00	0.00	0.00	0.00	0.75	0.25	1.00	0.00	0.00	0.00	0.00
	ਸੀ.ਐਸ-04/ਸੀ.ਐਸ-19-ਆਯੁਰਵੈਦਿਕ ਦਵਾਈਆਂ ਦੇ ਗੁਣਾਤਮਕ ਕੰਟਰੋਲ ਲਈ ਦ੍ਰਿੜ੍ਹੀਕਰਨ ਨੂੰ ਮਜ਼ਬੂਤ ਕਰਨਾ (75:25)	4.80	0.00	4.80	0.00	0.00	0.00	7.50	2.50	10.00	2.40	0.80	3.20	0.00
	ਸੀ.ਐਸ-05/ਸੀ.ਐਸ-20 -ਪਟਿਆਲਾ ਵਿਖੇ ਸਥਾਪਿਤ ਦਵਾਈਆਂ ਦੀ ਪਰਖ ਪ੍ਰਯੋਗਸ਼ਾਲਾ ਨੂੰ ਮਜ਼ਬੂਤ ਕਰਨਾ (75:25)	0.32	0.00	0.32	0.00	0.00	0.00	7.50	2.50	10.00	2.40	0.80	3.20	0.00
	ਸੀ.ਐਸ-06/ਸੀ.ਐਸ-22 -ਯੁਨਾਨੀ ਅਤੇ ਪੰਚਕਰਮਾਂ ਥਰੇਪੀ ਲਈ ਪਾਲੀਕਲੀਨਿਕ ਸਥਾਪਿਤ ਕਰਨਾ (75:25)	1.60	0.00	1.60	0.47	0.00	0.47	4.28	1.91	6.19	1.37	0.61	1.98	0.00

ਸਟੇਟਮੈਂਟ-VI

ਅਨੁਸੂਚਿਤ ਜਾਤੀਆਂ ਸਬ ਪਲਾਨ 2015-16
ਕੇਂਦਰੀ ਪ੍ਰਾਯੋਜਿਤ ਸਕੀਮਾਂ

(₹ ਲੱਖਾਂ ਵਿੱਚ)

ਸਕੀਮ ਨੰਬਰ	ਸਕੀਮ ਦਾ ਨਾਮ	ਐਸ.ਸੀ.ਐਸ.ਪੀ 2014-15						ਸਾਲਾਨਾ ਯੋਜਨਾ 2015-16			ਐਸ.ਸੀ.ਐਸ.ਪੀ 2015-16			ਕਾਲਮ 14 ਵਿੱਚੋਂ ਪੂੰਜੀ ਹਿੱਸਾ
		ਪ੍ਰਵਾਨਿਤ ਉਪਬੰਧ			ਸੰਭਾਵਤ ਖਰਚਾ			ਪ੍ਰਵਾਨਿਤ ਉਪਬੰਧ			ਪ੍ਰਵਾਨਿਤ ਉਪਬੰਧ			
		ਕੇਂਦਰੀ ਹਿੱਸਾ	ਰਾਜ ਦਾ ਹਿੱਸਾ	ਕੁੱਲ	ਕੇਂਦਰੀ ਹਿੱਸਾ	ਰਾਜ ਦਾ ਹਿੱਸਾ	ਕੁੱਲ	ਕੇਂਦਰੀ ਹਿੱਸਾ	ਰਾਜ ਦਾ ਹਿੱਸਾ	ਕੁੱਲ	ਕੇਂਦਰੀ ਹਿੱਸਾ	ਰਾਜ ਦਾ ਹਿੱਸਾ	ਕੁੱਲ	
1	2	3	4	5	6	7	8	9	10	11	12	13	14	15
	ਸੀ.ਐਸ-07/ਸੀ.ਐਸ-23 -ਜਿਲ੍ਹਾ ਐਲੋਪੈਥੀ ਹਸਪਤਾਲ ਵਿੱਚ ਆਈ.ਐਸ.ਐਮ ਵਿੰਗ ਸਥਾਪਿਤ ਕਰਨਾ (100%)	68.18	0.00	68.18	0.00	0.00	0.00	0.00	0.00	0.00	0.00	0.00	0.00	0.00
	ਸੀ.ਐਸ-08/ਸੀ.ਐਸ-48 -ਮੁਢਲੇ ਸਿਹਤ ਕੇਂਦਰਾਂ ਵਿੱਚ 121 ਸਪੈਸ਼ਲ ਕਲੀਨਿਕ ਸਥਾਪਿਤ ਕਰਨਾ (100%)	145.20	0.00	145.20	0.00	0.00	0.00	0.00	0.00	0.00	0.00	0.00	0.00	0.00
	ਸੀ.ਐਸ-13/ਸੀ.ਐਸ-19 -	0.00	0.00	0.00	0.00	0.00	0.00	0.00	0.00	0.00	0.00	0.00	0.00	0.00
	ਸੀ.ਐਸ-14/ਸੀ.ਐਸ-21 ਜਿਲ੍ਹਾ ਪੱਧਰੀ ਐਲੋਪੈਥੀ ਹਸਪਤਾਲਾਂ ਵਿੱਚ ਸਪੈਸ਼ਲ ਕਲੀਨਿਕ (100%)	19.20	0.00	19.20	17.87	0.00	17.87	55.83	0.00	55.83	17.87	0.00	17.87	0.00
	ਸੀ.ਐਸ-14/ਸੀ.ਐਸ-28- ਜ਼ਰੂਰੀ ਦਵਾਈਆਂ ਦੀ ਸਪਲਾਈ (ਆਈ.ਐਸ.ਐਮ ਅਤੇ ਐਚ) (100%)	0.00	0.00	0.00	0.00	0.00	0.00	0.01	0.00	0.01	0.00	0.00	0.00	0.00
	ਸੀ.ਐਸ-15/ਸੀ.ਐਸ-29 -ਐਲੋਪੈਥੀ ਹਸਪਤਾਲਾਂ ਵਿੱਚ ਸਪੈਸ਼ਲ ਕਲੀਨਿਕ ਅਤੇ ਟਰੀਟਮੈਂਟ ਸਥਾਪਿਤ ਕਰਨਾ (100%)	0.00	0.00	0.00	0.03	0.00	0.03	0.09	0.00	0.09	0.00	0.00	0.00	0.00
	ਸੀ.ਐਸ-16/ਸੀ.ਐਸ-30 -ਜਿਲ੍ਹਾ ਪੱਧਰੀ ਐਲੋਪੈਥੀ ਹਸਪਤਾਲਾਂ ਵਿੱਚ ਆਈ.ਐਸ.ਐਮ ਅਤੇ ਐਚ ਕਲੀਨਿਕ ਸਥਾਪਿਤ ਕਰਨਾ (100%)	0.00	0.00	0.00	6.03	0.00	6.03	18.83	0.00	18.83	0.00	0.00	0.00	0.00
	ਸੀ.ਐਸ-17/ਸੀ.ਐਸ-32- ਹੋਮਿਊਪੈਥੀ ਹਸਪਤਾਲਾਂ ਵਿੱਚ ਸਪੈਸ਼ਲ ਥਰੈਪੀ ਕੇਂਦਰ ਸਥਾਪਿਤ ਕਰਨਾ (100%)	0.00	0.00	0.00	0.90	0.00	0.90	2.80	0.00	2.80	0.00	0.00	0.00	0.00
	ਐਚ.ਐਮ-01/3 -ਕਮਿਊਨਿਟੀ ਸਿਹਤ ਕੇਂਦਰਾਂ (ਓ.ਪੀ.ਡੀ. ਕਲੀਨਿਕ) ਦੀ ਕੇ-ਲੋਕਸ਼ਨ/ ਕਮਿਊਨਿਟੀ ਸਿਹਤ ਕੇਂਦਰਾਂ/ਸਬ-ਡਵੀਜ਼ਨਲ ਹਸਪਤਾਲਾਂ/ ਜਿਲ੍ਹਾ ਹਸਪਤਾਲਾਂ ਵਿੱਚ ਆਯੂਸ ਓ.ਪੀ.ਡੀ. ਕਲੀਨਿਕ ਦੀ ਸਥਾਪਨਾ (75:25)	44.40	0.00	44.40	44.40	0.00	44.40	187.50	62.50	250.00	66.03	20.00	86.03	0.00

ਸਟੇਟਮੈਂਟ-VI

ਅਨੁਸੂਚਿਤ ਜਾਤੀਆਂ ਸਬ ਪਲਾਨ 2015-16
ਕੇਂਦਰੀ ਪ੍ਰਾਯੋਜਿਤ ਸਕੀਮਾਂ

(₹ ਲੱਖਾਂ ਵਿੱਚ)

ਸਕੀਮ ਨੰਬਰ	ਸਕੀਮ ਦਾ ਨਾਮ	ਐਸ.ਸੀ.ਐਸ.ਪੀ 2014-15						ਸਾਲਾਨਾ ਯੋਜਨਾ 2015-16			ਐਸ.ਸੀ.ਐਸ.ਪੀ 2015-16			ਕਾਲਮ 14 ਵਿਚੋਂ ਪੂੰਜੀ ਹਿੱਸਾ
		ਪ੍ਰਵਾਨਿਤ ਉਪਬੰਧ			ਸੰਭਾਵਤ ਖਰਚਾ			ਪ੍ਰਵਾਨਿਤ ਉਪਬੰਧ			ਪ੍ਰਵਾਨਿਤ ਉਪਬੰਧ			
		ਕੇਂਦਰੀ ਹਿੱਸਾ	ਰਾਜ ਦਾ ਹਿੱਸਾ	ਕੁੱਲ	ਕੇਂਦਰੀ ਹਿੱਸਾ	ਰਾਜ ਦਾ ਹਿੱਸਾ	ਕੁੱਲ	ਕੇਂਦਰੀ ਹਿੱਸਾ	ਰਾਜ ਦਾ ਹਿੱਸਾ	ਕੁੱਲ	ਕੇਂਦਰੀ ਹਿੱਸਾ	ਰਾਜ ਦਾ ਹਿੱਸਾ	ਕੁੱਲ	
1	2	3	4	5	6	7	8	9	10	11	12	13	14	15
	ਐਚ.ਐਮ-02/5 -ਜਿਲ੍ਹਾ ਐਲੋਪੈਥਿਕ ਹਸਪਤਾਲਾਂ ਵਿੱਚ ਆਈ. ਐਸ.ਐਮ ਅਤੇ ਐਚ ਵਿੰਗ ਸਥਾਪਤ ਕਰਨਾ (75:25)	2.41	0.00	2.41	2.41	0.00	2.41	140.25	46.75	187.00	45.78	14.96	60.74	12.90
	ਐਚ.ਐਮ-04/2 -ਆਈ. ਐਸ.ਐਮ ਅਤੇ ਐਚ ਲਈ ਜਰੂਰੀ ਦਵਾਈਆਂ ਦੀ ਸਪਲਾਈ (75:25)	22.36	13.56	35.92	45.60	16.81	62.41	142.50	47.50	190.00	45.60	15.20	60.80	0.00
	ਐਚ.ਐਮ-10 -ਆਯੁਸ਼ ਹੋਮਿਉਪੈਥਿਕ ਡਿਸਪੈਂਸਰੀਆਂ ਦੀ ਅਪਗਰੇਡੇਸ਼ਨ	8.41	1.49	9.90	0.00	0.00	0.00	93.75	31.25	125.00	30.00	10.00	40.00	0.00
	ਐਚ.ਐਮ-11 -ਹੋਮਿਉਪੈਥਿਕ ਹਸਪਤਾਲਾਂ ਵਿੱਚ ਸਪੈਸ਼ਲ ਥਰੇਪੀ ਕੇਂਦਰ ਸਥਾਪਿਤ ਕਰਨਾ -ਸਟਾਫ ਅਤੇ ਦਵਾਈਆ ਮੁਹੱਈਆ ਕਰਵਾਉਣਾ (75:25)	2.59	0.46	3.05	1.37	0.46	1.83	0.00	0.00	0.00	0.00	0.00	0.00	0.00
	ਐਚ.ਐਮ-12 -ਆਈ. ਐਸ.ਐਮ ਅਤੇ ਐਚ ਹਸਪਤਾਲਾਂ ਦੇ ਸਪੈਸ਼ਲ ਕਲੀਨਿਕਾਂ ਵਿੱਚ ਦਵਾਈਆ ਮੁਹੱਈਆ ਕਰਵਾਉਣਾ (75:25)	8.98	1.58	10.56	4.75	1.58	6.33	14.85	4.95	19.80	4.75	1.59	6.34	0.00
	ਐਚ.ਐਮ-13- ਜਿਲ੍ਹਾ ਪੱਧਰੀ ਐਲੋਪੈਥਿਕ ਹਸਪਤਾਲਾਂ ਵਿੱਚ ਆਈ.ਐਸ.ਐਮ ਅਤੇ ਐਚ ਕਲੀਨਿਕਾਂ ਲਈ ਦਵਾਈਆ ਮੁਹੱਈਆ ਕਰਵਾਉਣਾ (75:25)	10.34	1.82	12.16	17.79	5.92	23.71	0.00	0.00	0.00	0.00	0.00	0.00	0.00
	ਜੋੜ	485.00	161.33	646.33	245.44	138.32	383.76	1734.59	597.84	2332.43	555.05	191.32	746.37	0.00
36	ਕੌਮੀ ਏਡਜ਼ ਅਤੇ ਐਸ.ਟੀ.ਡੀ ਰੋਕਥਾਮ ਪ੍ਰੋਗਰਾਮ													
	ਸੀ.ਐਸ-09/ਸੀ.ਐਸ-41 -ਰਾਜ ਏਡਜ਼ ਸੋਸਾਇਟੀ ਦੇ ਕੰਟਰੋਲ ਅਧੀਨ ਸਟੇਟ ਬਲੱਡ ਟਰਾਂਸਫਿਊਜ਼ਨ ਕੌਂਸਲ ਲਈ ਮੈਂਚਿੰਗ ਗਰਾਂਟ (100% ਅਤੇ 50:50)	64.00	64.00	128.00	67.80	67.80	135.60	204.00	96.00	300.00	65.28	30.72	96.00	0.00
	ਸੀ.ਐਸ-09/ਸੀ.ਐਸ-41 ਕੌਮੀ ਏਡਜ਼ ਅਤੇ ਐਸਟੀਡੀ ਰੋਕਥਾਮ ਪ੍ਰੋਗਰਾਮ (100%)	1152.00	0.00	1152.00	1152.00	0.00	1152.00	2000.00	1700.00	3700.00	640.00	544.00	1184.00	0.00
	ਜੋੜ	1216.00	64.00	1280.00	1219.80	67.80	1287.60	2204.00	1796.00	4000.00	705.28	574.72	1280.00	0.00

ਸਟੇਟਮੈਂਟ-VI

ਅਨੁਸੂਚਿਤ ਜਾਤੀਆਂ ਸਬ ਪਲਾਨ 2015-16
ਕੇਂਦਰੀ ਪ੍ਰਾਯੋਜਿਤ ਸਕੀਮਾਂ

(₹ ਲੱਖਾਂ ਵਿੱਚ)

ਸਕੀਮ ਨੰਬਰ	ਸਕੀਮ ਦਾ ਨਾਮ	ਐਸ.ਸੀ.ਐਸ.ਪੀ 2014-15						ਸਾਲਾਨਾ ਯੋਜਨਾ 2015-16			ਐਸ.ਸੀ.ਐਸ.ਪੀ 2015-16			ਕਾਲਮ 14 ਵਿਚੋਂ ਪੂੰਜੀ ਹਿੱਸਾ
		ਪ੍ਰਵਾਨਿਤ ਉਪਬੰਧ			ਸੰਭਾਵਤ ਖਰਚਾ			ਪ੍ਰਵਾਨਿਤ ਉਪਬੰਧ			ਪ੍ਰਵਾਨਿਤ ਉਪਬੰਧ			
		ਕੇਂਦਰੀ ਹਿੱਸਾ	ਰਾਜ ਦਾ ਹਿੱਸਾ	ਕੁੱਲ	ਕੇਂਦਰੀ ਹਿੱਸਾ	ਰਾਜ ਦਾ ਹਿੱਸਾ	ਕੁੱਲ	ਕੇਂਦਰੀ ਹਿੱਸਾ	ਰਾਜ ਦਾ ਹਿੱਸਾ	ਕੁੱਲ	ਕੇਂਦਰੀ ਹਿੱਸਾ	ਰਾਜ ਦਾ ਹਿੱਸਾ	ਕੁੱਲ	
1	2	3	4	5	6	7	8	9	10	11	12	13	14	15
38	ਕੌਮੀ ਸ਼ਹਿਰੀ ਉਪਜੀਵਿਕਾ ਮਿਸ਼ਨ ਸੀ.ਐਸ(ਯੂ.ਡੀ)-36 -ਕੌਮੀ ਸ਼ਹਿਰੀ ਉਪਜੀਵਿਕਾ ਮਿਸ਼ਨ (ਐਨ.ਯੂ.ਐਲ.ਐਮ) (75:25) ਪਹਿਲਾਂ ਸਵਰਣ ਜੇਅੰਤੀ ਸ਼ਹਿਰੀ ਰੁਜਗਾਰ ਯੋਜਨਾ	680.00	221.00	901.00	0.00	0.00	0.00	1500.00	500.00	2000.00	510.00	170.00	680.00	238.00
	ਜੋੜ	680.00	221.00	901.00	0.00	0.00	0.00	1500.00	500.00	2000.00	510.00	170.00	680.00	238.00
39	ਰਾਜੀਵ ਅਵਾਸ ਯੋਜਨਾ ਯੂ.ਡੀ-13/13 -ਰਾਜੀਵ ਅਵਾਸ ਯੋਜਨਾ (50:50)	800.00	200.00	1000.00	151.26	27.60	178.86	0.00	0.00	0.00	0.00	0.00	0.00	0.00
	ਜੋੜ	800.00	200.00	1000.00	151.26	27.60	178.86	0.00	0.00	0.00	0.00	0.00	0.00	0.00
40	ਰਾਸ਼ਟਰੀ ਮਾਧਿਅਮਕ ਸਿੱਖਿਆ ਅਭਿਆਨ (75:25) ਈ.ਡੀ.ਐਸ-2/ਈ.ਡੀ.ਐਸ-13 - ਸੈਕੰਡਰੀ ਸਿੱਖਿਆ ਦੀ ਸਰਬਵਿਆਪਕਤਾ ਲਈ ਰਾਸ਼ਟਰੀ ਮਾਧਿਅਮਕ ਸਿੱਖਿਆ ਅਭਿਆਨ (75:25)	4522.46	1507.48	6029.94	2812.50	937.50	3750.00	6000.00	3000.00	9000.00	3000.00	1500.00	4500.00	0.00
	ਈ.ਡੀ.ਐਸ-1/ਈ.ਡੀ.ਐਸ-2- ਪੰਜਾਬ ਦੇ ਸਕੂਲਾਂ ਵਿੱਚ ਸੂਚਨਾ ਅਤੇ ਪ੍ਰਸਾਰ ਤਕਨਾਲੋਜੀ (ਆਈ.ਸੀ.ਟੀ) (50:50)	2236.48	762.97	2999.45	0.50	0.50	1.00	750.00	250.00	1000.00	375.00	125.00	500.00	0.00
	ਈ.ਡੀ.ਐਸ-6/ਈ.ਡੀ.ਐਸ-14 -ਸੈਕੰਡਰੀ ਅਤੇ ਹਾਇਰ ਸੈਕੰਡਰੀ ਸਕੂਲਾਂ ਦੇ ਵਿਦਿਆਰਥੀਆਂ ਲਈ ਲੜਕੀਆਂ ਦੇ ਹੋਸਟਲਾਂ ਦੀ ਉਸਾਰੀ ਅਤੇ ਚਲਾਉਣਾ (50:50)	78.62	8.74	87.36	67.50	7.50	75.00	180.00	20.00	200.00	90.00	10.00	100.00	0.00
	ਈ.ਡੀ.ਐਸ-26 ਵੇਕੇਸ਼ਨਲ ਸਿੱਖਿਆ ਪ੍ਰੋਗਰਾਮ	662.44	220.81	883.25	513.95	171.33	685.28	1336.00	645.00	1981.00	668.00	322.50	990.50	0.00
	ਜੋੜ	7500.00	2500.00	10000.00	3394.45	1116.83	4511.28	8266.00	3915.00	12181.00	4133.00	1957.50	6090.50	0.00
41	ਅਧਿਆਪਕ ਸਿੱਖਿਆ ਅਤੇ ਬਾਲਗ ਸਿੱਖਿਆ ਸਮੇਤ ਸਿੱਖਿਅਕ ਵਿਕਾਸ ਲਈ ਸਹਾਇਤਾ ਸੀ.ਐਸ-09 -ਕੌਮੀ ਮੀਨਜ਼-ਕਮ-ਮੈਰਿਟ ਵਜ਼ੀਫਾ ਸਕੀਮ (100%)	118.34	0.00	118.34	0.25	0.00	0.25	507.00	0.00	507.00	126.75	0.00	126.75	0.00

ਸਟੇਟਮੈਂਟ-VI

ਅਨੁਸੂਚਿਤ ਜਾਤੀਆਂ ਸਬ ਪਲਾਨ 2015-16
ਕੇਂਦਰੀ ਪ੍ਰਾਯੋਜਿਤ ਸਕੀਮਾਂ

(₹ ਲੱਖਾਂ ਵਿੱਚ)

ਸਕੀਮ ਨੰਬਰ	ਸਕੀਮ ਦਾ ਨਾਮ	ਐਸ.ਸੀ.ਐਸ.ਪੀ 2014-15						ਸਾਲਾਨਾ ਯੋਜਨਾ 2015-16			ਐਸ.ਸੀ.ਐਸ.ਪੀ 2015-16			
		ਪ੍ਰਵਾਨਿਤ ਉਪਬੰਧ			ਸੰਭਾਵਤ ਖਰਚਾ			ਪ੍ਰਵਾਨਿਤ ਉਪਬੰਧ			ਪ੍ਰਵਾਨਿਤ ਉਪਬੰਧ			ਕਾਲਮ 14 ਵਿਚੋਂ ਪੂੰਜੀ ਹਿੱਸਾ
		ਕੇਂਦਰੀ ਹਿੱਸਾ	ਰਾਜ ਦਾ ਹਿੱਸਾ	ਕੁੱਲ	ਕੇਂਦਰੀ ਹਿੱਸਾ	ਰਾਜ ਦਾ ਹਿੱਸਾ	ਕੁੱਲ	ਕੇਂਦਰੀ ਹਿੱਸਾ	ਰਾਜ ਦਾ ਹਿੱਸਾ	ਕੁੱਲ	ਕੇਂਦਰੀ ਹਿੱਸਾ	ਰਾਜ ਦਾ ਹਿੱਸਾ	ਕੁੱਲ	
1	2	3	4	5	6	7	8	9	10	11	12	13	14	15
	ਸੀ.ਐਸ-10/ਸੀ.ਐਸ-11- ਲੜਕੀਆਂ ਦੀ ਸੈਕੰਡਰੀ ਸਿੱਖਿਆ ਲਈ ਪ੍ਰਤਿਸਾਹਿਨ (100%)	345.00	0.00	345.00	0.25	0.00	0.25	1150.00	0.00	1150.00	287.50	0.00	287.50	0.00
	ਸੀ.ਐਸ-12/ਸੀ.ਐਸ-18 ਉਰਦੂ ਦੇ ਅਧਿਆਪਕਾਂ ਦੀ ਨਿਯੁਕਤੀ ਲਈ ਸਹਾਇਤਾ (100%)	36.25	0.00	36.25	63.50	0.00	63.50	300.00	0.00	300.00	75.00	0.00	75.00	0.00
	ਈ.ਡੀ.ਐਸ-19/ਸੀ.ਐਸ-8/ਸੀ.ਐਸ-2 -ਅਧਿਆਪਕਾਂ ਦੀ ਸਿੱਖਿਆ ਲਈ ਜਿਲਾ ਸਿੱਖਿਆ ਅਤੇ ਸਿਖਲਾਈ ਸੰਸਥਾਵਾਂ ਦੀ ਸਥਾਪਨਾ (75:25 1.4.12 ਤੋਂ) (ਪਹਿਲਾਂ ਪੈਟਰਨ 100%)	656.33	218.14	874.47	399.57	134.18	533.75	3000.00	1000.00	4000.00	750.00	250.00	1000.00	250.00
	ਈ.ਡੀ.ਐਸ-03 -ਸਾਖਰ ਭਾਰਤ ਮਿਸ਼ਨ-2012 (75:25) (ਪਹਿਲਾ ਨਾਮ ਬਾਲਗ ਸਿੱਖਿਆ ਪ੍ਰੋਗਰਾਮ 67:33)	390.33	130.11	520.44	0.00	0.25	0.25	1274.00	99.00	1373.00	637.00	49.50	686.50	0.00
	ਜੋੜ	1546.25	348.25	1894.50	463.57	134.43	598.00	6231.00	1099.00	7330.00	1876.25	299.50	2175.75	250.00
42	ਉੱਤਮਤਾ ਬੈਚਮਾਰਕ ਵਜੋਂ ਬਲਾਕ ਪੱਧਰ ਤੇ 6000 ਮਾਡਲ ਸਕੂਲਾਂ ਦੀ ਸਥਾਪਨਾ													
	ਈ.ਡੀ.ਐਸ-05/ਈ.ਡੀ.ਐਸ-15 - ਸਿੱਖਿਅਕ ਤੌਰ ਤੇ ਪਿਛੜੇ ਖੇਤਰਾਂ ਵਿਚ ਬਲਾਕ ਪੱਧਰ ਤੇ ਮਾਡਲ ਸਕੂਲਾਂ ਦੀ ਸਥਾਪਨਾ (50:50) (ਸਾਲ 2012-13 ਤੋਂ ਪੈਟਰਨ ਬਦਲਿਆ ਗਿਆ-ਪਹਿਲਾਂ 75:25)	392.00	392.00	784.00	344.53	114.84	459.37	0.00	2000.00	2000.00	0.00	640.00	640.00	0.00
	ਜੋੜ	392.00	392.00	784.00	344.53	114.84	459.37	0.00	2000.00	2000.00	0.00	640.00	640.00	0.00
44	ਕੌਮੀ ਉਚਤਰ ਸਿੱਖਿਆ ਅਭਿਆਨ													
ੳ	ਉਚੇਰੀ ਸਿੱਖਿਆ													
	ਸੀ.ਐਸ(ਐਚ.ਈ)-44- ਕੌਮੀ ਉਚਤਰ ਸਿੱਖਿਆ ਅਭਿਆਨ (65:35)	1625.00	875.00	2500.00	812.50	437.50	1250.00	2753.46	2400.00	5153.46	688.36	600.00	1288.36	0.00
	ਜੋੜ (ੳ)	1625.00	875.00	2500.00	812.50	437.50	1250.00	2753.46	2400.00	5153.46	688.36	600.00	1288.36	0.00

ਸਟੇਟਮੈਂਟ-VI

ਅਨੁਸੂਚਿਤ ਜਾਤੀਆਂ ਸਬ ਪਲਾਨ 2015-16
ਕੇਂਦਰੀ ਪ੍ਰਾਯੋਜਿਤ ਸਕੀਮਾਂ

(₹ ਲੱਖਾਂ ਵਿੱਚ)

ਸਕੀਮ ਨੰਬਰ	ਸਕੀਮ ਦਾ ਨਾਮ	ਐਸ.ਸੀ.ਐਸ.ਪੀ 2014-15						ਸਾਲਾਨਾ ਯੋਜਨਾ 2015-16			ਐਸ.ਸੀ.ਐਸ.ਪੀ 2015-16			
		ਪ੍ਰਵਾਨਿਤ ਉਪਬੰਧ			ਸੰਭਾਵਤ ਖਰਚਾ			ਪ੍ਰਵਾਨਿਤ ਉਪਬੰਧ			ਪ੍ਰਵਾਨਿਤ ਉਪਬੰਧ			ਕਾਲਮ 14 ਵਿੱਚੋਂ ਪੂੰਜੀ ਹਿੱਸਾ
		ਕੇਂਦਰੀ ਹਿੱਸਾ	ਰਾਜ ਦਾ ਹਿੱਸਾ	ਕੁੱਲ	ਕੇਂਦਰੀ ਹਿੱਸਾ	ਰਾਜ ਦਾ ਹਿੱਸਾ	ਕੁੱਲ	ਕੇਂਦਰੀ ਹਿੱਸਾ	ਰਾਜ ਦਾ ਹਿੱਸਾ	ਕੁੱਲ	ਕੇਂਦਰੀ ਹਿੱਸਾ	ਰਾਜ ਦਾ ਹਿੱਸਾ	ਕੁੱਲ	
1	2	3	4	5	6	7	8	9	10	11	12	13	14	15
ਅ	ਤਕਨੀਕੀ ਸਿੱਖਿਆ													
	ਸੀ.ਐਸ-03 -ਜਿਹੜੇ ਜਿਲ੍ਹਿਆਂ ਵਿੱਚ ਇਸ ਸਮੇਂ ਸਰਕਾਰੀ ਬਹੁ-ਤਕਨੀਕੀ ਸੰਸਥਾਵਾਂ ਨਹੀਂ ਹਨ ਉਨ੍ਹਾਂ ਵਿੱਚ ਨਵੀਆਂ ਬਹੁ-ਤਕਨੀਕੀ ਸੰਸਥਾਵਾਂ ਸਥਾਪਿਤ ਕਰਨਾ (100%)	515.20	0.00	515.20	119.49	0.00	119.49	720.00	0.00	720.00	230.40	0.00	230.40	230.40
	ਸੀ.ਐਸ-04 -ਮੌਜੂਦਾ ਬਹੁ-ਤਕਨੀਕੀ ਸੰਸਥਾਵਾਂ ਵਿੱਚ ਲੜਕੀਆਂ ਦੇ ਹੋਸਟਲਾਂ ਦੀ ਉਸਾਰੀ (100%)	96.00	0.00	96.00	57.60	0.00	57.60	134.00	0.00	134.00	42.88	0.00	42.88	42.88
	ਸੀ.ਐਸ-05 -ਮੌਜੂਦਾ ਬਹੁ-ਤਕਨੀਕੀ ਸੰਸਥਾਵਾਂ ਨੂੰ ਮਜ਼ਬੂਤ ਕਰਨ ਲਈ ਕੇਂਦਰੀ ਸਹਾਇਤਾ (100%)	480.00	0.00	480.00	256.00	0.00	256.00	669.00	0.00	669.00	214.08	0.00	214.08	214.08
	ਸੀ.ਐਸ-06 -ਬਹੁ-ਤਕਨੀਕੀ ਸੰਸਥਾਵਾਂ ਰਾਹੀਂ ਸਮਾਜਿਕ ਵਿਕਾਸ (100%)	96.00	0.00	96.00	80.64	0.00	80.64	223.54	0.00	223.54	71.54	0.00	71.54	0.00
	ਜੋੜ (ਅ)	1187.20	0.00	1187.20	513.73	0.00	513.73	1746.54	0.00	1746.54	558.90	0.00	558.90	487.36
ਜੋੜ (ਅ+ਅ)	2812.20	875.00	3687.20	1326.23	437.50	1763.73	4500.00	2400.00	6900.00	1247.26	600.00	1847.26	487.36	
45	ਨਿਪੁੰਨਤਾ ਵਿਕਾਸ ਮਿਸ਼ਨ													
	ਸੀ.ਐਸ(ਆਈ.ਟੀ.ਆਈ)-1 -ਨਿਪੁੰਨਤਾ ਵਿਕਾਸ ਮਿਸ਼ਨ	250.00	0.00	250.00	125.00	0.00	125.00	250.00	0.00	250.00	62.50	0.00	62.50	0.00
	ਜੋੜ	250.00	0.00	250.00	125.00	0.00	125.00	250.00	0.00	250.00	62.50	0.00	62.50	0.00
46	ਗੈਰ ਸਰੰਠਿਤ ਕਾਮਿਆਂ ਦੀ ਸਮਾਜਿਕ ਸੁਰੱਖਿਆ ਸਮੇਤ ਰਾਸ਼ਟਰੀ ਸਿਹਤ ਬੀਮਾ ਯੋਜਨਾ													
	ਡੀ.ਐਚ.ਐਸ-03/20- ਗਰੀਬੀ ਰੋਕਾ ਤੋਂ ਹੇਠਾਂ ਰਹਿ ਰਹੇ ਕਾਮਿਆਂ ਲਈ ਕੌਮੀ ਸਿਹਤ ਬੀਮਾ ਯੋਜਨਾ (75:25)	480.00	160.00	640.00	96.00	0.00	96.00	1500.00	400.00	1900.00	930.00	248.00	1178.00	0.00
	ਡੀ.ਐਚ.ਐਸ-(ਡੀ.ਐਚ)-48 ਆਮ ਆਦਮੀ ਬੀਮਾ ਯੋਜਨਾ (50:50)	80.00	80.00	160.00	0.00	0.00	0.00	200.00	200.00	400.00	64.00	64.00	128.00	0.00
	ਜੋੜ	560.00	240.00	800.00	96.00	0.00	96.00	1700.00	600.00	2300.00	994.00	312.00	1306.00	0.00

ਸਟੇਟਮੈਂਟ-VI

ਅਨੁਸੂਚਿਤ ਜਾਤੀਆਂ ਸਬ ਪਲਾਨ 2015-16
ਕੇਂਦਰੀ ਪ੍ਰਾਯੋਜਿਤ ਸਕੀਮਾਂ

(₹ ਲੱਖਾਂ ਵਿੱਚ)

ਸਕੀਮ ਨੰਬਰ	ਸਕੀਮ ਦਾ ਨਾਮ	ਐਸ.ਸੀ.ਐਸ.ਪੀ 2014-15						ਸਾਲਾਨਾ ਯੋਜਨਾ 2015-16			ਐਸ.ਸੀ.ਐਸ.ਪੀ 2015-16			ਕਾਲਮ 14 ਵਿਚੋਂ ਪੂੰਜੀ ਹਿੱਸਾ
		ਪ੍ਰਵਾਨਿਤ ਉਪਬੰਧ			ਸੰਭਾਵਤ ਖਰਚਾ			ਪ੍ਰਵਾਨਿਤ ਉਪਬੰਧ			ਪ੍ਰਵਾਨਿਤ ਉਪਬੰਧ			
		ਕੇਂਦਰੀ ਹਿੱਸਾ	ਰਾਜ ਦਾ ਹਿੱਸਾ	ਕੁੱਲ	ਕੇਂਦਰੀ ਹਿੱਸਾ	ਰਾਜ ਦਾ ਹਿੱਸਾ	ਕੁੱਲ	ਕੇਂਦਰੀ ਹਿੱਸਾ	ਰਾਜ ਦਾ ਹਿੱਸਾ	ਕੁੱਲ	ਕੇਂਦਰੀ ਹਿੱਸਾ	ਰਾਜ ਦਾ ਹਿੱਸਾ	ਕੁੱਲ	
1	2	3	4	5	6	7	8	9	10	11	12	13	14	15
50	ਅਨੁਸੂਚਿਤ ਜਾਤੀਆਂ ਦੇ ਵਿਕਾਸ ਲਈ ਸਕੀਮ													
	(i) ਸੀ.ਐਸ (ਡਬਲਯੂ.ਐਸ.ਸੀ)-01 /34- ਅਨੁਸੂਚਿਤ ਜਾਤੀਆਂ ਦੇ ਵਿਦਿਆਰਥੀਆਂ ਲਈ ਪੋਸਟ ਮੈਟਰਿਕ ਸਕਾਲਰਸ਼ਿਪ (100% ਭਾਰਤ ਸਰਕਾਰ) (ਨਾਨ ਪਲਾਨ ਤੋਂ ਤਬਦੀਲ ਹੋਈ)	12229.00	6079.00	18308.00	42921.00	6079.00	49000.00	28921.00	6100.00	35021.00	28921.00	6100.00	35021.00	0.00
	(ii) ਸੀ.ਐਸ(ਡਬਲਯੂ.ਐਸ.ਸੀ)-02 -ਬਾਬੂ ਜਗਜੀਵਨ ਰਾਮ ਛਾਤਰਾਵਾਸ ਯੋਜਨਾਸਕੂਲਾਂ ਅਤੇ ਕਾਲਜਾਂ ਵਿੱਚ ਅਨੁਸੂਚਿਤ ਜਾਤੀ ਦੀਆਂ ਲੜਕੀਆਂ ਲਈ ਹੋਸਟਲਾਂ ਦੀ ਉਸਾਰੀ (100% ਭਾਰਤ ਸਰਕਾਰ)	2000.00	0.00	2000.00	200.00	0.00	200.00	1000.00	0.00	1000.00	1000.00	0.00	1000.00	1000.00
	(iii) 03/33 ਸੀ.ਐਸ (ਡਬਲਯੂ.ਐਸ.ਸੀ)-03-ਬਾਬੂ ਜਗਜੀਵਨ ਰਾਮ ਛਾਤਰਾਵਾਸ ਯੋਜਨਾਸਕੂਲਾਂ ਅਤੇ ਕਾਲਜਾਂ ਵਿੱਚ ਅਨੁਸੂਚਿਤ ਜਾਤੀ ਦੇ ਲੜਕੀਆਂ ਅਤੇ ਲੜਕੀਆਂ ਲਈ ਹੋਸਟਲ (50:50) (ਭਾਰਤ ਸਰਕਾਰ:ਪੰਜਾਬ ਸਰਕਾਰ) (ਨਾਨ ਪਲਾਨ ਤੋਂ ਤਬਦੀਲ ਹੋਈ)	50.00	50.00	100.00	0.00	0.00	0.00	50.00	50.00	100.00	50.00	50.00	100.00	100.00
	(iv) 10-50 ਸਿਵਲ ਅਧਿਕਾਰਾਂ ਦੀ ਰੱਖਿਆ ਸਬੰਧੀ ਐਕਟ-1955 ਅਤੇ ਅਨੁਸੂਚਿਤ ਜਾਤੀਆਂ ਅਤੇ ਅਨੁਸੂਚਿਤ ਕਬੀਲਿਆਂ (ਅਤਿਆਚਾਰ ਚੋਕੂ ਐਕਟ-1989) ਨੂੰ ਲਾਗੂ ਕਰਨਾ (ਐਸ.ਸੀ.ਓ.ਪੀ-1 ਅਤੇ ਐਸ.ਸੀ.ਓ.ਪੀ-2 ਨੂੰ ਕਲੱਬ ਕਰਕੇ ਬਣਾਈ ਸਕੀਮ) (100% ਭਾਰਤ ਸਰਕਾਰ) (ਨਾਨ ਪਲਾਨ ਤੋਂ ਤਬਦੀਲ ਹੋਈ) (50:50)	300.00	300.00	600.00	231.00	231.00	462.00	320.00	320.00	640.00	320.00	320.00	640.00	0.00

ਸਟੇਟਮੈਂਟ-VI

ਅਨੁਸੂਚਿਤ ਜਾਤੀਆਂ ਸਬ ਪਲਾਨ 2015-16
ਕੇਂਦਰੀ ਪ੍ਰਾਯੋਜਿਤ ਸਕੀਮਾਂ

(₹ ਲੱਖਾਂ ਵਿੱਚ)

ਸਕੀਮ ਨੰਬਰ	ਸਕੀਮ ਦਾ ਨਾਮ	ਐਸ.ਸੀ.ਐਸ.ਪੀ 2014-15						ਸਾਲਾਨਾ ਯੋਜਨਾ 2015-16			ਐਸ.ਸੀ.ਐਸ.ਪੀ 2015-16			ਕਾਲਮ 14 ਵਿਚੋਂ ਪੂੰਜੀ ਹਿੱਸਾ
		ਪ੍ਰਵਾਨਿਤ ਉਪਬੰਧ			ਸੰਭਾਵਤ ਖਰਚਾ			ਪ੍ਰਵਾਨਿਤ ਉਪਬੰਧ			ਪ੍ਰਵਾਨਿਤ ਉਪਬੰਧ			
		ਕੇਂਦਰੀ ਹਿੱਸਾ	ਰਾਜ ਦਾ ਹਿੱਸਾ	ਕੁੱਲ	ਕੇਂਦਰੀ ਹਿੱਸਾ	ਰਾਜ ਦਾ ਹਿੱਸਾ	ਕੁੱਲ	ਕੇਂਦਰੀ ਹਿੱਸਾ	ਰਾਜ ਦਾ ਹਿੱਸਾ	ਕੁੱਲ	ਕੇਂਦਰੀ ਹਿੱਸਾ	ਰਾਜ ਦਾ ਹਿੱਸਾ	ਕੁੱਲ	
1	2	3	4	5	6	7	8	9	10	11	12	13	14	15
	(v) ਡਬਲਯੂ.ਐਸ.ਸੀ-01- ਪੰਜਾਬ ਅਨੁਸੂਚਿਤ ਜਾਤੀਆਂ ਫ਼ੌਂ ਵਿਕਾਸ ਅਤੇ ਵਿੱਤ ਨਿਗਮ ਲਈ ਸ਼ੇਅਰ ਕੈਪੀਟਲ (ਰਾਜ ਦਾ ਹਿੱਸਾ 51% ਅਤੇ ਭਾਰਤ ਸਰਕਾਰ ਦਾ ਹਿੱਸਾ 49%) (ਭਾਰਤ ਸਰਕਾਰ ਦੁਆਰਾ ਸਿੱਧਾ ਰਲੀਜ਼)	521.00	542.00	1063.00	521.00	542.00	1063.00	521.00	542.00	1063.00	521.00	542.00	1063.00	1063.00
	(vi) ਸੀ.ਐਸ (ਡਬਲਯੂ.ਐਸ.ਸੀ-04 - ਨੌਵੀਂ ਅਤੇ ਦਸਵੀਂ ਕਲਾਸ ਵਿੱਚ ਪੜ੍ਹਦੇ ਅਨੁਸੂਚਿਤ ਜਾਤੀ ਦੇ ਵਿੱਦਿਆਰਥੀਆਂ ਲਈ ਪ੍ਰੀ-ਮੈਟਰਿਕ ਸਕਾਲਰਸ਼ਿਪ (100% ਭਾਰਤ ਸਰਕਾਰ)	3000.00	0.00	3000.00	8780.00	0.00	8780.00	3268.50	0.00	3268.50	3268.50	0.00	3268.50	0.00
	(vii) ਅਨੁਸੂਚਿਤ ਜਾਤੀਆਂ ਦੇ ਵਿੱਦਿਆਰਥੀਆਂ ਦੀ ਮੈਰਿਟ ਦੀ ਅੱਪਗਰੇਡੇਸ਼ਨ (ਨਵੀਂ ਸਕੀਮ)	400.00	0.00	400.00	0.00	0.00	0.00	50.00	0.00	50.00	50.00	0.00	50.00	0.00
	ਜੋੜ	18500.00	6971.00	25471.00	52653.00	6852.00	59505.00	34130.50	7012.00	41142.50	34130.50	7012.00	41142.50	2163.00
53	ਅਨੁਸੂਚਿਤ ਜਾਤੀਆਂ ਦੇ ਵਸੋਂ ਵਾਲੇ ਪਿੰਡਾਂ ਲਈ ਪ੍ਰਧਾਨ ਮੰਤਰੀ ਆਦਰਸ਼ ਗਰਾਮ ਯੋਜਨਾ (100% ਭਾਰਤ ਸਰਕਾਰ)	5000.00	0.00	5000.00	2500.00	0.00	2500.00	2500.00	2000.00	4500.00	2500.00	2000.00	4500.00	4500.00
	ਜੋੜ	5000.00	0.00	5000.00	2500.00	0.00	2500.00	2500.00	2000.00	4500.00	2500.00	2000.00	4500.00	4500.00
60	ਔਰਤਾਂ ਦੇ ਸਸ਼ਕਤੀਕਰਨ ਸਬੰਧੀ ਕੌਮੀ ਮਿਸ਼ਨ ਸਮੇਤ ਇੰਦਰਾ ਗਾਂਧੀ ਮਿੱਤਰਤਾ ਸਹਿਯੋਗ ਯੋਜਨਾ													
	ਸੀ.ਐਸ(ਡਬਲਯੂ.ਸੀ.ਡੀ)-08 -ਔਰਤਾਂ ਦੇ ਸਸ਼ਕਤੀਕਰਨ ਸਬੰਧੀ ਕੌਮੀ ਮਿਸ਼ਨ ਅਧੀਨ ਔਰਤਾਂ ਲਈ ਰਾਜ ਸਰੋਤ ਕੇਂਦਰ ਦੀ ਸਥਾਪਨਾ (100% ਭਾਰਤ ਸਰਕਾਰ)	5.00	0.00	5.00	5.00	0.00	5.00	10.00	0.00	10.00	5.50	0.00	5.50	0.00
	ਸੀ.ਐਸ(ਡਬਲਯੂ.ਸੀ.ਡੀ)-02 ਇੰਦਰਾ ਗਾਂਧੀ ਮਿੱਤਰਤਾ ਸਹਿਯੋਗ ਯੋਜਨਾ ਪ੍ਰਸਤੁਤਾ ਲਾਭ ਸਕੀਮ (100% ਭਾਰਤ ਸਰਕਾਰ)	756.00	0.00	756.00	756.00	0.00	756.00	1570.00	0.00	1570.00	863.50	0.00	863.50	0.00
	ਸੀ.ਐਸ(ਡਬਲਯੂ.ਸੀ.ਡੀ)-19 -ਇੰਦਰਾ ਗਾਂਧੀ ਮਿੱਤਰਤਾ ਸਹਿਯੋਗ ਯੋਜਨਾ ਪ੍ਰਸਤੁਤਾ ਲਾਭ ਸਕੀਮ (100% ਭਾਰਤ ਸਰਕਾਰ) (ਨਾਨ ਪਲਾਨ ਤੋਂ ਤਬਦੀਲ ਹੋਈ)	5.72	0.00	5.72	2.00	0.00	2.00	20.00	0.00	20.00	11.00	0.00	11.00	0.00

ਸਟੇਟਮੈਂਟ-VI

ਅਨੁਸੂਚਿਤ ਜਾਤੀਆਂ ਸਬ ਪਲਾਨ 2015-16
ਕੇਂਦਰੀ ਪ੍ਰਾਯੋਜਿਤ ਸਕੀਮਾਂ

(₹ ਲੱਖਾਂ ਵਿੱਚ)

ਸਕੀਮ ਨੰਬਰ	ਸਕੀਮ ਦਾ ਨਾਮ	ਐਸ.ਸੀ.ਐਸ.ਪੀ 2014-15						ਸਾਲਾਨਾ ਯੋਜਨਾ 2015-16			ਐਸ.ਸੀ.ਐਸ.ਪੀ 2015-16			ਕਾਲਮ 14 ਵਿਚੋਂ ਪੂੰਜੀ ਹਿੱਸਾ
		ਪ੍ਰਵਾਨਿਤ ਉਪਬੰਧ			ਸੰਭਾਵਤ ਖਰਚਾ			ਪ੍ਰਵਾਨਿਤ ਉਪਬੰਧ			ਪ੍ਰਵਾਨਿਤ ਉਪਬੰਧ			
		ਕੇਂਦਰੀ ਹਿੱਸਾ	ਰਾਜ ਦਾ ਹਿੱਸਾ	ਕੁੱਲ	ਕੇਂਦਰੀ ਹਿੱਸਾ	ਰਾਜ ਦਾ ਹਿੱਸਾ	ਕੁੱਲ	ਕੇਂਦਰੀ ਹਿੱਸਾ	ਰਾਜ ਦਾ ਹਿੱਸਾ	ਕੁੱਲ	ਕੇਂਦਰੀ ਹਿੱਸਾ	ਰਾਜ ਦਾ ਹਿੱਸਾ	ਕੁੱਲ	
1	2	3	4	5	6	7	8	9	10	11	12	13	14	15
	ਸੀ.ਐਸ(ਡਬਲਯੂ.ਸੀ.ਡੀ)-09- ਔਰਤਾਂ ਦੇ ਵਿਕਾਸ ਦੀ ਸੁਰੱਖਿਆ ਲਈ ਛਤਰ ਛਾਇਆ ਸਕੀਮ (100%)	16.70	0.00	16.70	16.70	0.00	16.70	0.00	0.00	0.00	0.00	0.00	0.00	0.00
	ਜੋੜ	783.42	0.00	783.42	779.70	0.00	779.70	1600.00	0.00	1600.00	880.00	0.00	880.00	0.00
61	ਏਕੀਕ੍ਰਿਤ ਬਾਲ ਸੁਰੱਖਿਆ ਸਕੀਮ													
	ਸੀ.ਐਸ(ਡਬਲਯੂ.ਸੀ.ਡੀ)-61/ਡਬਲਯੂ.ਸੀ.ਡੀ-01 -ਏਕੀਕ੍ਰਿਤ ਬਾਲ ਸੁਰੱਖਿਆ ਸਕੀਮ (75:25) (ਭਾਰਤ ਸਰਕਾਰ:ਪੰਜਾਬ ਸਰਕਾਰ)	893.50	298.00	1191.50	284.00	241.00	525.00	1350.00	1073.00	2423.00	742.50	590.15	1332.65	700.00
	ਜੋੜ	893.50	298.00	1191.50	284.00	241.00	525.00	1350.00	1073.00	2423.00	742.50	590.15	1332.65	700.00
62	ਕਿਸ਼ੋਰ ਲੜਕੀਆਂ ਨੂੰ ਵਧੇਰੇ ਅਖਤਿਆਰ ਦੇਣ ਲਈ ਰਾਜੀਵ ਗਾਂਧੀ ਸਕੀਮ													
	(i) ਐਨ.ਟੀ(ਡੀ)-02 -ਕਿਸ਼ੋਰ ਲੜਕੀਆਂ ਨੂੰ ਵਧੇਰੇ ਅਖਤਿਆਰ ਦੇਣ ਲਈ ਰਾਜੀਵ ਗਾਂਧੀ ਸਕੀਮ "ਸਬਲਾ" (50:50)	1120.00	1120.00	2240.00	640.50	859.60	1500.10	0.00	0.00	0.00	0.00	0.00	0.00	0.00
	(ii) ਐਨ.ਟੀ(ਡੀ)-02 (ii) ਕਿਸ਼ੋਰ ਲੜਕੀਆਂ ਨੂੰ ਵਧੇਰੇ ਅਖਤਿਆਰ ਦੇਣ ਲਈ ਰਾਜੀਵ ਗਾਂਧੀ ਸਕੀਮ " " ਸ (100% ਭਾਰਤ ਸਰਕਾਰ) (ਨਾਨ-ਪਲਾਨ ਤੋਂ ਤਬਦੀਲ)	51.00	0.00	51.00	49.71	0.00	49.71	0.00	0.00	0.00	0.00	0.00	0.00	0.00
	ਜੋੜ	1171.00	1120.00	2291.00	690.21	859.60	1549.81	0.00	0.00	0.00	0.00	0.00	0.00	0.00
63	ਪੰਚਾਇਤ ਯੁਵਾ ਕਰਿਦਾ ਜਾਂ ਖੇਲ													
	ਐਸ.ਐਸ-01/ਐਸ.ਐਸ-11 -ਰਜੀਵ ਗਾਂਧੀ ਖੇਲ ਅਭਿਆਨ (ਆਰ.ਜੀ.ਕੇ.ਏ) (75:25) ਪਹਿਲਾ ਨਾਂ ਪੰਚਾਇਤੀ ਯੁਵਾ ਖੇਲ ਕਰਿਦਾ	312.72	104.24	416.96	0.24	0.08	0.32	500.00	150.00	650.00	160.00	48.00	208.00	208.00
	ਜੋੜ	312.72	104.24	416.96	0.24	0.08	0.32	500.00	150.00	650.00	160.00	48.00	208.00	208.00
63	ਪ੍ਰਰੰਮਪਰਾਗਤ ਕ੍ਰਿਸੀ ਵਿਕਾਸ ਯੋਜਨਾ													
	ਸੀ.ਐਸ(ਏ.ਜੀ.ਆਰ)-28 ਪ੍ਰਰੰਮਪਰਾਗਤ ਕ੍ਰਿਸੀ ਵਿਕਾਸ ਯੋਜਨਾ (80:20)	0.00	0.00	0.00	0.00	0.00	0.00	600.00	200.00	800.00	36.00	12.00	48.00	0.00
	ਜੋੜ	0.00	0.00	0.00	0.00	0.00	0.00	600.00	200.00	800.00	36.00	12.00	48.00	0.00
	ਕੁੱਲ ਜੋੜ	198201.15	62814.12	261015.27	175536.80	47530.34	223067.14	324446.47	168164.65	492611.12	144904.52	75676.31	220580.83	31563.39

ਸਟੇਟਮੈਂਟ-VII

ਅਨੁਸੂਚਿਤ ਜਾਤੀਆਂ ਸਬ ਪਲਾਨ 2014-15
ਭੌਤਿਕ ਟੀਚੇ ਅਤੇ ਪ੍ਰਾਪਤੀਆਂ

ਲੜੀ ਨੰ:	ਸਬ ਹੈਡ/ਸਕੀਮ/ਆਈਟਮ	ਇਕਾਈ	12ਵੀਂ ਯੋਜਨਾ (2012-17) ਐਸ.ਸੀ.ਐਸ.ਪੀ. ਟੀਚੇ	ਐਸ.ਸੀ.ਐਸ.ਪੀ. 2013-14		ਐਸ.ਸੀ.ਐਸ.ਪੀ. 2014-15		ਐਸ.ਸੀ. ਐਸ.ਪੀ. 2015-16
				ਟੀਚੇ	ਪ੍ਰਾਪਤੀਆਂ	ਟੀਚੇ	ਪ੍ਰਾਪਤੀਆਂ	ਟੀਚੇ
1	2	3	4	5	6	7	8	9
	ਡੇਅਰੀ ਵਿਕਾਸ							
ਡੀ.ਡੀ.-5	ਅਨੁਸੂਚਿਤ ਜਾਤੀਆਂ ਦੀ ਲਾਭਪਾਤਰੀਆਂ ਦੀ ਉਪਜੀਵਿਕਾ ਲਈ ਡੇਅਰੀ ਫਾਰਮਿੰਗ ਨੂੰ ਉਤਸ਼ਾਹਿਤ ਕਰਨਾ	ਡੇਅਰੀ ਯੂਨਿਟ	-	-	-	-	112	125
	ਦਿਹਾਤੀ ਵਿਕਾਸ							
ਸੀ.ਐਸ (ਆਰ.ਡੀ.ਈ)-9	ਰਾਸਟਰੀ ਦਿਹਾਤੀ ਰੋਜਗਾਰ ਗਰੁੱਪੀ ਸਕੀਮ (90:10)(ਸਿੱਧਾ ਜਾਰੀ)	ਦਿਹਾਤੀਆਂ ਲੱਖਾਂ ਵਿੱਚ	ਮੰਗ ਅਧਾਰਤ ਸਕੀਮ	ਮੰਗ ਅਧਾਰਤ ਸਕੀਮ	363876 (ਦਿਹਾਤੀਆਂ ਨੰਬਰਾਂ ਵਿੱਚ)	ਮੰਗ ਅਧਾਰਤ ਸਕੀਮ	ਮੰਗ ਅਧਾਰਤ ਸਕੀਮ	ਮੰਗ ਅਧਾਰਤ ਸਕੀਮ
ਸੀ.ਐਸ (ਆਰ.ਡੀ.ਈ)-8	ਇੰਦਰਾ ਅਵਾਸ ਯੋਜਨਾ (75:25) (ਸਿੱਧਾ ਜਾਰੀ)	ਮਕਾਨ (ਨਵੇਂ/ਮੁਰੰਮਤ)	13,700	17,150	18990	17,208	4,200	3,962
	ਅਨੁਸੂਚਿਤ ਜਾਤੀਆਂ ਦੀ ਭਲਾਈ							
ਸੀ.ਐਸ(ਡਬਲਿਊ. ਐਸ.ਸੀ)-50	ਅਨੁਸੂਚਿਤ ਜਾਤੀਆਂ ਦੇ ਵਿਕਾਸ ਲਈ ਸਕੀਮ							
	(i)ਸੀ.ਐਸ.(ਡਬਲਿਊ.ਐਸ.ਸੀ.) 01-34-ਅਨੁਸੂਚਿਤ ਜਾਤੀਆਂ ਲਈ ਪੋਸਟ ਮੈਟਰਿਕ ਸਕੀਮ (100 % ਭਾਰਤ ਸਰਕਾਰ) (ਨਾਨ ਪਲਾਨ ਤੋਂ ਤਬਦੀਲ ਹੋਈ)	ਨੰਬਰ	-	1,45,735	335000	96936	407000	310000
	(v)ਡਬਲਿਊ. ਐਸ.ਸੀ-01-ਸ਼ੇਅਰ ਕੈਪੀਟਲ ਕੰਟਰੀਬਿਊਸ਼ਨ ਟੂ ਪੀ.ਐਸ.ਸੀ.ਐਫ.ਸੀ.(ਰਾਜ ਦਾ ਹਿੱਸਾ 51% ਅਤੇ ਭਾਰਤ ਸਰਕਾਰ ਦਾ ਹਿੱਸਾ 49%) (ਭਾਰਤ ਸਰਕਾਰ ਵੱਲੋਂ ਸਿੱਧਾ ਜਾਰੀ)	ਲਾਭਪਾਤਰੀ	7,500	1,400	813	1,400	1,400	1,400

ਸਟੇਟਮੈਂਟ-VII

ਅਨੁਸੂਚਿਤ ਜਾਤੀਆਂ ਸਬ ਪਲਾਨ 2014-15
ਭੌਤਿਕ ਟੀਚੇ ਅਤੇ ਪ੍ਰਾਪਤੀਆਂ

ਲੜੀ ਨੰ:	ਸਬ ਹੈਡ/ਸਕੀਮ/ਆਈਟਮ	ਇਕਾਈ	12ਵੀਂ ਯੋਜਨਾ (2012-17) ਐਸ.ਸੀ.ਐਸ.ਪੀ ਟੀਚੇ	ਐਸ.ਸੀ.ਐਸ.ਪੀ. 2013-14		ਐਸ.ਸੀ.ਐਸ.ਪੀ. 2014-15		ਐਸ.ਸੀ. ਐਸ.ਪੀ. 2015-16
				ਟੀਚੇ	ਪ੍ਰਾਪਤੀਆਂ	ਟੀਚੇ	ਪ੍ਰਾਪਤੀਆਂ	ਟੀਚੇ
1	2	3	4	5	6	7	8	9
	(vi) ਸੀ.ਐਸ.(ਡਬਲਿਊ.ਐਸ.ਸੀ.)-04-ਨੌਵੀਂ ਅਤੇ ਦਸਵੀਂ ਕਲਾਸ ਵਿੱਚ ਪੜ੍ਹਦੇ ਅਨੁਸੂਚਿਤ ਜਾਤੀਆਂ ਦੇ ਵਿਦਿਆਰਥੀਆਂ ਲਈ ਪ੍ਰੀ-ਮੈਟ੍ਰਿਕ ਵਜੀਫੇ ਦੀ ਸਕੀਮ (100% ਭਾਰਤ ਸਰਕਾਰ)	ਨੰਬਰ	-	-	-	1,27,950	3,50,000	1,45,266
	(vii) ਅਨੁਸੂਚਿਤ ਜਾਤੀਆਂ ਦੇ ਵਿਦਿਆਰਥੀਆਂ ਦੀ ਮੈਰਿਟ ਦੀ ਅਪਗ੍ਰੇਡੇਸ਼ਨ (ਨਵੀਂ ਸਕੀਮ)	ਸਿਖਿਆਰਥੀ	-	-	-	-	-	200
ਡਬਲਿਊਐਸਸੀ (ਡੀ)-02	ਐਸ.ਸੀ ਖਿਡਾਰੀ ਵਿਦਿਆਰਥੀਆਂ ਨੂੰ ਪੁਰਸਕਾਰ (ਛੇਵੀਂ ਤੋਂ ਬਾਰਵੀਂ ਜਮਾਤ)	ਨੰਬਰ	10,250	2,050	-	10,266	200	3,335
ਡਬਲਿਊਐਸਸੀ-05(i)	ਐਸ.ਸੀ ਪ੍ਰਾਇਮਰੀ ਲੜਕੀ ਵਿਦਿਆਰਥੀਆਂ ਨੂੰ ਹਾਜਰੀ ਵਜੀਫਾ	ਨੰਬਰ	0	6,50,000	1,85,686	3,00,000	3,00,000	2,00,000
ਡਬਲਿਊਐਸਸੀ-09(i)	ਐਸ.ਸੀ ਲੜਕੀਆਂ/ ਵਿਧਵਾਵਾਂ/ ਤਲਾਕਸੁਦਾ ਅਤੇ ਵਿਧਵਾਵਾਂ ਦੀਆਂ ਲੜਕੀਆਂ ਨੂੰ ਉਹਨਾਂ ਦੇ ਵਿਆਹ ਸਮੇਂ ਸ਼ਗਨ (ਸਮਾਜਿਕ ਸੁਰੱਖਿਆ ਫੰਡ)	ਨੰਬਰ	0	81,000	80,175	48,000	17,969	53,300
ਡਬਲਿਊਐਸਸੀ-03	ਦਿਹਾਤੀ ਅਤੇ ਸਹਿਰੀ ਖੇਤਰਾਂ ਵਿੱਚ ਬੇ-ਘਰੇ ਐਸ.ਸੀਜ਼ ਨੂੰ ਮਕਾਨ ਦੇਣਾ (ਏ.ਸੀ.ਏ. 2010-11) (ਜਿਲਾ ਪੱਧਰੀ ਸਕੀਮ ਐਸ.ਸੀ.ਐਚ.ਡੀ) 01 ਰਾਜ ਪੱਧਰ ਤੇ ਤਬਦੀਲ ਕੀਤੀ ਗਈ ਹੈ)	ਨੰਬਰ	50,000	25,000	-	2,000	-	-
ਡਬਲਿਊਐਸਸੀ-07	ਐਸ.ਸੀ ਵਿਦਿਆਰਥੀਆਂ ਲਈ ਆਈ.ਟੀ.ਆਈ. ਵਿੱਚ ਨਵੇਂ ਕੋਰਸ/ਕਿੱਤਾ ਸਿਖਲਾਈ (ਅਮਲਾ ਖਰਚਾ, ਐਸ.ਸੀ ਵਿਦਿਆਰਥੀਆਂ ਨੂੰ ਸਕਾਲਰਸ਼ਿਪ ਆਦਿ)	ਨੰਬਰ	29,330	5,866	-	3,000	1,050	3,000

ਸਟੇਟਮੈਂਟ-VII

ਅਨੁਸੂਚਿਤ ਜਾਤੀਆਂ ਸਬ ਪਲਾਨ 2014-15
ਭੌਤਿਕ ਟੀਚੇ ਅਤੇ ਪ੍ਰਾਪਤੀਆਂ

ਲੜੀ ਨੰ:	ਸਬ ਹੈਡ/ਸਕੀਮ/ਆਈਟਮ	ਇਕਾਈ	12ਵੀਂ ਯੋਜਨਾ (2012-17) ਐਸ.ਸੀ.ਐਸ.ਪੀ. ਟੀਚੇ	ਐਸ.ਸੀ.ਐਸ.ਪੀ. 2013-14		ਐਸ.ਸੀ.ਐਸ.ਪੀ. 2014-15		ਐਸ.ਸੀ. ਐਸ.ਪੀ. 2015-16
				ਟੀਚੇ	ਪ੍ਰਾਪਤੀਆਂ	ਟੀਚੇ	ਪ੍ਰਾਪਤੀਆਂ	ਟੀਚੇ
1	2	3	4	5	6	7	8	9
ਡਬਲਿਊਐਸਸੀ-04	ਐਸ.ਸੀ ਯੁਵਕਾਂ ਨੂੰ ਵਪਾਰਕ ਪਾਇਲਟ ਲਾਇਸੈਂਸ ਉਡਾਨ ਲਈ ਸਿਖਲਾਈ ਦੀ ਵਿੱਤੀ ਸਹਾਇਤਾ (ਏ.ਸੀ.ਏ 2007-08)	ਨੰਬਰ	25	5	-	-	-	-
ਡਬਲਿਊਐਸਸੀ-08	ਅਨੁਸੂਚਿਤ ਜਾਤੀਆਂ ਨੂੰ ਸਿੱਖਿਆ ਉਤਸ਼ਾਹ ਦੇਣ ਅਤੇ ਸਮਾਜਕ/ਆਰਥਿਕ ਵਿਕਾਸ ਕਰਨ ਵਾਲੀਆਂ ਪੰਚਾਇਤਾਂ ਨੂੰ ਇਨਾਮ	ਪਿੰਡਾਂ ਦੀ ਗਿਣਤੀ	1,000	200	-	-	-	-
ਡਬਲਿਊਐਸਸੀ-06(i)	ਗਰੀਬੀ ਰੇਖਾ ਤੋਂ ਹੇਠਾਂ ਰਹਿ ਰਹੇ ਐਸ.ਸੀ ਵਿਦਿਆਰਥੀਆਂ ਨੂੰ ਵਰਦੀਆਂ, ਬੂਟ ਅਤੇ ਸਕੂਲ ਬੈਗ ਆਦਿ ਲਈ ਮਾਲੀ ਸਹਾਇਤਾ	ਲਾਭਪਾਤਰੀ	2,00,000	-	-	-	-	-
ਡਬਲਿਊਐਸਸੀ-10	ਐਸ.ਸੀ ਜੋੜਿਆਂ ਦੇ ਸਮੂਹਿਕ ਵਿਆਹਾਂ ਲਈ ਗੈਰ ਸਰਕਾਰੀ ਸੰਸਥਾਵਾਂ/ਟਰੱਸਟਾਂ ਅਤੇ ਹੋਰ ਸਮਾਜਿਕ ਸੰਸਥਾਵਾਂ ਨੂੰ ਸਹਾਇਤਾ	ਨੰਬਰ	667	133	133	200	-	-
ਡਬਲਿਊਐਸਸੀ-11	ਪੰਜਾਬ ਦੇ ਸਾਰੇ ਜਿਲ੍ਹਿਆਂ ਵਿੱਚ ਕਾਨੂੰਨੀ ਸਹਾਇਤਾ ਕਲੀਨਿਕ ਸਥਾਪਤ ਕਰਨਾ	ਨੰਬਰ	50	10	-	-	-	-
ਡਬਲਿਊਐਸਸੀ-53	ਪ੍ਰਧਾਨ ਮੰਤਰੀ ਆਦਰਸ ਗ੍ਰਾਮ ਯੋਜਨਾ (50:50)	ਪਿੰਡਾਂ ਦੀ ਗਿਣਤੀ	-	-	-	-	100	100

ਸਟੇਟਮੈਂਟ-VII

ਅਨੁਸੂਚਿਤ ਜਾਤੀਆਂ ਸਬ ਪਲਾਨ 2014-15
ਭੌਤਿਕ ਟੀਚੇ ਅਤੇ ਪ੍ਰਾਪਤੀਆਂ

ਲੜੀ ਨੰ:	ਸਬ ਹੈਡ/ਸਕੀਮ/ਆਈਟਮ	ਇਕਾਈ	12ਵੀਂ ਯੋਜਨਾ (2012-17) ਐਸ.ਸੀ.ਐਸ.ਪੀ. ਟੀਚੇ	ਐਸ.ਸੀ.ਐਸ.ਪੀ. 2013-14		ਐਸ.ਸੀ.ਐਸ.ਪੀ. 2014-15		ਐਸ.ਸੀ. ਐਸ.ਪੀ. 2015-16
				ਟੀਚੇ	ਪ੍ਰਾਪਤੀਆਂ	ਟੀਚੇ	ਪ੍ਰਾਪਤੀਆਂ	ਟੀਚੇ
1	2	3	4	5	6	7	8	9
	ਸਮਾਜਿਕ ਸੁਰੱਖਿਆ ਅਤੇ ਭਲਾਈ							
ਐਸ.ਐਸ.ਡਬਲਿਊ-01	ਬੀ.ਪੀ.ਐਲ. ਪਰਿਵਾਰਾਂ ਲਈ ਜਨ ਸ਼ੀ ਬੀਮਾ ਯੋਜਨਾ (ਪੇਂਡੂ ਅਤੇ ਸ਼ਹਿਰੀ) (50% ਰਾਸ਼ੀ ਭਾਰਤ ਸਰਕਾਰ ਵੱਲੋਂ ਸਿੱਧੇ ਤੌਰ ਤੇ ਜੀਵਨ ਬੀਮਾ ਨਿਗਮ ਨੂੰ ਜਾਰੀ ਕੀਤੀ ਜਾਂਦੀ ਹੈ) ਸਕੀਮ ਸਿਹਤ ਵਿਭਾਗ ਵਿਚ ਤਬਦੀਲ ਹੋ ਗਈ ਹੈ	ਨੰਬਰ	5,00,000	1,00,000	-	-	-	-
ਐਸ.ਐਸ.ਡਬਲਿਊ-02	ਆਮ ਆਦਮੀ ਬੀਮਾ ਯੋਜਨਾ(50% ਰਾਸ਼ੀ ਭਾਰਤ ਸਰਕਾਰ ਵੱਲੋਂ ਸਿੱਧੇ ਤੌਰ ਤੇ ਜੀਵਨ ਬੀਮਾ ਨਿਗਮ ਨੂੰ ਜਾਰੀ ਕੀਤੀ ਜਾਂਦੀ ਹੈ)	ਨੰਬਰ	26,000	5,200	-	-	-	-
ਡਬਲਿਊ.ਸੀ.ਡੀ-05	ਮਾਈ ਭਾਗੋ ਵਿਦਿਆ ਸਕੀਮ (ਪੁਰਾਣਾ ਨਾਮ ਨੌਵੀਂ ਤੋਂ ਬਾਰਵੀ ਜਮਾਤ ਵਿਚ ਪੜਦੀਆਂ ਸਾਰੀਆਂ ਵਿਦਿਆਰਥਣਾਂ ਨੂੰ ਮੁਫਤ ਸਾਈਕਲ ਦੇਣਾ) (ਨਵੀਂ ਸਕੀਮ ਐਸ.ਡਬਲਿਊ.ਸੀ ਡਬਲਿਊ (ਐਸ)-3)	ਨੰਬਰ	8,43,750	75,000	61,000	-	-	64,000
ਐਸ.ਐਸ.ਡਬਲਿਊ-04	ਅਪਾਹਜ ਲੋਕਾਂ ਨੂੰ ਵਿੱਤੀ ਸਹਾਇਤਾ (ਸਮਾਜਿਕ ਸੁਰੱਖਿਆ ਫੰਡ)	ਨੰਬਰ	4,75,000	80,000	70,280	82,500	63,333	99,000
ਡਬਲਿਊ.ਸੀ.ਡੀ-03	ਵਿਧਵਾਵਾਂ ਅਤੇ ਨਿਆਸ਼ਰਿਤ ਔਰਤਾਂ ਨੂੰ ਵਿੱਤੀ ਸਹਾਇਤਾ (ਸਮਾਜਿਕ ਸੁਰੱਖਿਆ ਫੰਡ)	ਨੰਬਰ	8,75,000	1,55,000	1,39,409	1,62,500	1,50,000	2,10,000
ਡਬਲਿਊ.ਸੀ.ਡੀ-08	ਸਵਲੰਬ ਸਕੀਮ ਨੂੰ ਲਾਗੂ ਕਰਨਾ-ਔਰਤਾਂ ਲਈ ਕਿੱਤਾ ਮੁੱਖੀ ਸਿਖਲਾਈ ਪ੍ਰੋਗਰਾਮ	ਨੰਬਰ	8,400	1,667	-	-	-	-
ਡਬਲਿਊ.ਸੀ.ਡੀ-12	ਪੇਂਡੂ ਔਰਤਾਂ ਨੂੰ ਜਰਮ ਰਹਿਤ ਸੈਨੇਟਰੀ ਪੈਡ ਵੰਡਣਾ	ਲਾਭਪਾਤਰੀ	1,00,000	20,000	-	-	-	-

ਸਟੇਟਮੈਂਟ-VII

ਅਨੁਸੂਚਿਤ ਜਾਤੀਆਂ ਸਬ ਪਲਾਨ 2014-15
ਭੌਤਿਕ ਟੀਚੇ ਅਤੇ ਪ੍ਰਾਪਤੀਆਂ

ਲੜੀ ਨੰ:	ਸਬ ਹੈਡ/ਸਕੀਮ/ਆਈਟਮ	ਇਕਾਈ	12ਵੀਂ ਯੋਜਨਾ (2012-17) ਐਸ.ਸੀ.ਐਸ.ਪੀ ਟੀਚੇ	ਐਸ.ਸੀ.ਐਸ.ਪੀ. 2013-14		ਐਸ.ਸੀ.ਐਸ.ਪੀ. 2014-15		ਐਸ.ਸੀ. ਐਸ.ਪੀ. 2015-16
				ਟੀਚੇ	ਪ੍ਰਾਪਤੀਆਂ	ਟੀਚੇ	ਪ੍ਰਾਪਤੀਆਂ	ਟੀਚੇ
1	2	3	4	5	6	7	8	9
ਐਸ.ਐਸ.ਡਬਲਿਊ-03	ਬੁਢਾਪਾ ਪੈਨਸਨ (ਸਮਾਜਿਕ ਸੁਰੱਖਿਆ ਫੰਡ)	ਨੰਬਰ	43,75,000	7,75,000	7,00,912	8,25,000	6,00,000	9,90,000
ਡਬਲਿਊ.ਸੀ.ਡੀ-02	ਆਸੂਚਿਤ ਬੱਚਿਆਂ ਨੂੰ ਵਿੱਤੀ ਸਹਾਇਤਾ (ਸਮਾਜਿਕ ਸੁਰੱਖਿਆ ਫੰਡ)	ਨੰਬਰ	4,00,000	67,500	59,666	70,000	58,300	84,000
ਸੀ.ਐਸ.(ਐਸ. ਐਸ.ਡਬਲਿਊ.ਡੀ) 10(ਐਸ.ਐਸੀ.ਡਬਲਿਊ.ਡੀ)-01	ਰਾਸ਼ਟਰੀ ਸਮਾਜਿਕ ਸਹਾਇਤਾ ਪੋਗਰਾਮ (ਐਨ.ਐਸ.ਏ.ਪੀ)	ਨੰਬਰ	5,41,333	1,00,000	2,800	9,955	14,000	27,891
	ਪੇਸ਼ਣ							
ਸੀ.ਐਸ.-ਐਨ.ਟੀ(ਡੀ)-16 ਐਨ.ਟੀ(ਡੀ)-01	ਏਕੀਕ੍ਰਿਤ ਬਾਲ ਵਿਕਾਸ ਸੇਵਾਵਾਂ	ਨੰਬਰ	51,64,530	10,33,000	7,34,778	44,61,000	8,92,200	15,18,000
ਸੀ.ਐਸ.-ਐਨ.ਟੀ(ਡੀ)62 ਐਨ.ਟੀ(ਡੀ)- 02	ਘੱਟ ਉਮਰ ਦੀਆਂ ਲੜਕੀਆਂ ਦੇ ਸ਼ਸ਼ਕਤੀਕਰਨ ਲਈ ਰਾਜੀਵ ਗਾਂਧੀ ਸਕੀਮ (ਆਰ.ਜੀ.ਐਸ.ਈ.ਏ.ਜੀ)-"ਸਬਲਾ"	ਨੰਬਰ	7,47,120	1,60,000	-	6,49,000	4,28,000	-
	ਦਿਹਾਤੀ ਜਲ ਸਪਲਾਈ							
(ਪ.ਜ.ਸ)-01	ਰਾਜੀਵ ਗਾਂਧੀ ਨੈਸ਼ਨਲ ਡਰਿੰਕਿੰਗ ਵਾਟਰ ਮਿਸ਼ਨ ਸਮੇਤ ਖਰਾਬ ਜਲ ਸਪਲਾਈ ਸਕੀਮਾਂ ਨੂੰ ਠੀਕ ਕਰਨਾ (ਐਨਆਰ.ਡਬਲਿਊ.ਪੀ-ਰਾਜ ਦਾ ਹਿੱਸਾ)	ਐਨ.ਸੀ.	300	ਨਿਸਚਿਤ ਨਹੀਂ	-	-	-	-
		ਪੀ.ਸੀ.	300	ਨਿਸਚਿਤ ਨਹੀਂ	-	-	-	-
		ਹੋਰ	0	ਨਿਸਚਿਤ ਨਹੀਂ	-	-	-	-

ਸਟੇਟਮੈਂਟ-VII

ਅਨੁਸੂਚਿਤ ਜਾਤੀਆਂ ਸਬ ਪਲਾਨ 2014-15
ਭੌਤਿਕ ਟੀਚੇ ਅਤੇ ਪ੍ਰਾਪਤੀਆਂ

ਲੜੀ ਨੰ:	ਸਬ ਹੈਡ/ਸਕੀਮ/ਆਈਟਮ	ਇਕਾਈ	12ਵੀਂ ਯੋਜਨਾ (2012-17) ਐਸ.ਸੀ.ਐਸ.ਪੀ. ਟੀਚੇ	ਐਸ.ਸੀ.ਐਸ.ਪੀ. 2013-14		ਐਸ.ਸੀ.ਐਸ.ਪੀ. 2014-15		ਐਸ.ਸੀ. ਐਸ.ਪੀ. 2015-16
				ਟੀਚੇ	ਪ੍ਰਾਪਤੀਆਂ	ਟੀਚੇ	ਪ੍ਰਾਪਤੀਆਂ	ਟੀਚੇ
1	2	3	4	5	6	7	8	9
(ਪ.ਜ.ਸ)-02	ਨਾਬਾਰਡ ਦੀ ਸਹਾਇਤਾ ਨਾਲ ਦਿਹਾਤੀ ਜਲ ਸਪਲਾਈ ਸਕੀਮ (85:15)	ਐਨ.ਸੀ.	5	ਨਿਸਚਿਤ ਨਹੀਂ	2	2	-	-
		ਪੀ.ਸੀ.	50	ਨਿਸਚਿਤ ਨਹੀਂ	-	-	-	-
(ਪ.ਜ.ਸ)-04	ਵਿਸ਼ਵ ਬੈਂਕ ਦੀ ਸਹਾਇਤਾ ਨਾਲ ਪੰਜਾਬ ਦਿਹਾਤੀ ਜਲ ਸਪਲਾਈ ਅਤੇ ਸਫਾਈ ਪ੍ਰਾਜੈਕਟ (85:15) (ਵਿਸ਼ਵ ਬੈਂਕ:ਭਾਰਤ ਸਰਕਾਰ: ਪੰਜਾਬ ਸਰਕਾਰ: ਆਮ ਲੋਕ)	ਐਨ.ਸੀ.	-	20	250	200	250	-
		ਪੀ.ਸੀ.	-	100	-	-	-	-
	ਸ਼ਹਿਰੀ ਵਿਕਾਸ							
ਸੀ.ਐਸ (ਯੂਡੀ)-38	ਰਾਸ਼ਟਰੀ ਸ਼ਹਿਰੀ ਉਪਜੀਵਿਕਾ ਮਿਸ਼ਨ (ਐਨ.ਯੂ.ਐਲ.ਐਮ) (75:25)	ਦਿਹਾਤੀਆਂ	1.15	0	-	-	-	-
		ਸਿਖਿਆਰਥੀ	10,000	5,540	-	-	-	-
		ਲਾਭਪਾਤਰੀ	2,500	950	-	-	-	-
	ਰੱਖਿਆ ਸੇਵਾਵਾਂ ਭਲਾਈ							
ਡੀਐਸਡਬਲਿਯੂ-01	ਭਾਰਤੀ ਮਿਲਟਰੀ ਅਕੈਡਮੀ ਅਤੇ ਰਾਸ਼ਟਰੀ ਡਿਫੈਂਸ ਅਕੈਡਮੀ ਦੇ ਕੈਡਿਟਾਂ ਨੂੰ 1.00 ਲੱਖ ਰੁਪਏ ਪ੍ਰਤੀ ਕੈਡਿਟ ਦੇ ਹਿਸਾਬ ਨਾਲ ਉਤਸਾਹ ਦੇਣਾ ।	ਕੈਡਿਟ	100	25	-	2	5	10
ਡੀਐਸਡਬਲਿਯੂ-02	ਰੱਖਿਆ/ਪੈਰਾ ਮਿਲਟਰੀ ਫੋਰਸ ਦੇ ਤਕਨੀਕੀ/ਗੈਰ-ਤਕਨੀਕੀ ਟਰੇਡਾਂ ਵਿਚ ਭਰਤੀ ਲਈ ਸਾਬਕਾ ਫੌਜੀਆਂ ਅਤੇ ਹੋਰਾਂ ਦੇ ਬੱਚਿਆਂ ਲਈ ਸਿਖਲਾਈ ਸਕੀਮ	ਨੰਬਰ	4,500	900	940	1,200	1,200	1,500

ਸਟੇਟਮੈਂਟ-VII

ਅਨੁਸੂਚਿਤ ਜਾਤੀਆਂ ਸਬ ਪਲਾਨ 2014-15
ਭੌਤਿਕ ਟੀਚੇ ਅਤੇ ਪ੍ਰਾਪਤੀਆਂ

ਲੜੀ ਨੰ:	ਸਬ ਹੈਡ/ਸਕੀਮ/ਆਈਟਮ	ਇਕਾਈ	12ਵੀਂ ਯੋਜਨਾ (2012-17) ਐਸ.ਸੀ.ਐਸ.ਪੀ ਟੀਚੇ	ਐਸ.ਸੀ.ਐਸ.ਪੀ. 2013-14		ਐਸ.ਸੀ.ਐਸ.ਪੀ. 2014-15		ਐਸ.ਸੀ. ਐਸ.ਪੀ. 2015-16
				ਟੀਚੇ	ਪ੍ਰਾਪਤੀਆਂ	ਟੀਚੇ	ਪ੍ਰਾਪਤੀਆਂ	ਟੀਚੇ
1	2	3	4	5	6	7	8	9
ਡੀਐਸਡਬਲਿਊ -07	1.1.1999 ਤੋਂ ਬਾਅਦ ਵੱਖ ਵੱਖ ਸੈਨਿਕ ਕਾਰਵਾਈਆਂ ਵਿੱਚ ਸਹੀਦ ਹੋਏ ਫੌਜੀਆਂ ਦੀਆਂ ਵਿਧਵਾਵਾਂ ਜਾਂ 75% ਤੋਂ 100% ਤੱਕ ਅਪੰਗ ਹੋਏ ਫੌਜੀਆਂ ਨੂੰ ਪਲਾਟ/ ਮਕਾਨ ਖਰੀਦਣ ਲਈ 5.00 ਲੱਖ ਰੁਪਏ ਦੀ ਗਰਾਂਟ ਦੇਣਾ	ਪਰਿਵਾਰ	50	4	-	-	-	1
	ਰੋਜਗਾਰ ਉਤਪਤੀ							
ਈ.ਜੀ-02	ਪੰਜਾਬ ਦੇ ਯੁਵਕਾਂ ਲਈ ਸਿਖਲਾਈ ਅਤੇ ਰੋਜਗਾਰ ਕੇਂਦਰ (ਸੀ-ਪਾਈਟ)	ਸਿਖਿਆਰਥੀ	12,500	65	9,273	9,375	9,375	10,000

ਸਟੇਟਮੈਂਟ-VIII

ਅਨੁਸੂਚਿਤ ਜਾਤੀਆਂ ਸਬ ਪਲਾਨ 2015-16
ਵਿਸ਼ੇਸ਼ ਕੇਂਦਰੀ ਸਹਾਇਤਾ ਪ੍ਰੋਗਰਾਮ
ਸਬਹੈਡ ਵਾਰ ਉਪਬੰਧ, ਖਰਚਾ, ਭੌਤਿਕ ਟੀਚੇ ਅਤੇ ਪ੍ਰਾਪਤੀਆਂ

(₹ ਲੱਖਾਂ ਵਿੱਚ)

ਲੜੀ ਨੰ:	ਸਬ ਹੈਡ	2013-14 ਖਰਚਾ	2014-15			2015-16	
			ਪ੍ਰਵਾਨਿਤ ਉਪਬੰਧ	ਸੰਭਾਵਿਤ ਖਰਚਾ	ਸੰਭਾਵਿਤ ਪ੍ਰਾਪਤੀਆਂ	ਪ੍ਰਵਾਨਿਤ ਉਪਬੰਧ	ਟੀਚੇ (ਨੰ.)
1	2	3	4	5	6	7	8
I	ਅਨੁਸੂਚਿਤ ਜਾਤੀਆਂ ਦੀ ਭਲਾਈ						
ੳ	ਡਾਇਰੈਕਟੋਰੇਟ ਅਨੁਸੂਚਿਤ ਜਾਤੀਆਂ ਅਤੇ ਪੱਛੜੀਆਂ ਸ਼੍ਰੇਣੀਆਂ ਦੀ ਭਲਾਈ	187.65	1289.92	108.83	167	2163.50	10290
ਅ	ਡਾਇਰੈਕਟੋਰੇਟ ਅਨੁਸੂਚਿਤ ਜਾਤੀਆਂ ਸਬ ਪਲਾਨ	197.54	658.70	296.16	5835	2427.75	23839
	ਸਬ ਜੋੜ(ੳ+ਅ)	385.19	1948.62	404.99	6002	4591.25	34129
II	ਪਸ਼ੂ ਪਾਲਣ	4.50	205.00	0.00	0	136.00	4080
III	ਬਾਗਬਾਨੀ	0.00	18.75	0.00	0	18.75	187
IV	ਰੁਜ਼ਗਾਰ ਉਤਪਤੀ ਅਤੇ ਸਿਖਲਾਈ	5.34	0.00	0.00	0	0.00	0
V	ਉਦਯੋਗ (ਪੰਜਾਬ ਇੰਨਫੋਟੈਕ)	45.45	220.00	0.00	0	154.00	4400
VI	ਮੱਛੀਪਾਲਣ	0.00	70.00	0.00	0	0.00	0
VII	ਨਵੇਂ ਅਤੇ ਨਵਿਆਉਣਯੋਗ ਉਰਜਾ ਸ੍ਰੋਤ (ਪੇਡਾ)	0.00	0.00	0.00	0	100.00	38 ਪਿੰਡ
	ਕੁੱਲ ਜੋੜ (I-VII)	440.48	2462.37	404.99	6002	5000.00	42796 (ਲਾਭਪਾਤਰੀ) 38 ਪਿੰਡ

ਸਟੇਟਮੈਂਟ-IX

ਅਨੁਸੂਚਿਤ ਜਾਤੀਆਂ ਸਬ ਪਲਾਨ-2015-16

ਵਿਸ਼ੇਸ਼ ਕੇਂਦਰੀ ਸਹਾਇਤਾ ਪ੍ਰੋਗਰਾਮ

ਸਕੀਮਵਾਰ ਉਪਬੰਧ ਅਤੇ ਖਰਚਾ

(₹ ਲੱਖਾਂ ਵਿੱਚ)

ਕੋਡ ਨੰਬਰ	ਸਬ ਹੈਡ/ਸਕੀਮ	2013-14 ਖਰਚਾ	2014-15		2015-16 ਪ੍ਰਵਾਨਿਤ ਉਪਬੰਧ
			ਪ੍ਰਵਾਨਿਤ ਉਪਬੰਧ	ਸੰਭਾਵਿਤ ਖਰਚਾ	
1	2	3	4	5	6
I	ਅਨੁਸੂਚਿਤ ਜਾਤੀਆਂ ਦੀ ਭਲਾਈ				
(ੳ)	ਡਾਇਰੈਕਟੋਰੇਟ ਆਫ ਅਨੁਸੂਚਿਤ ਜਾਤੀਆਂ ਅਤੇ ਪੱਛੜੀਆਂ ਸ਼੍ਰੇਣੀਆਂ ਦੀ ਭਲਾਈ				
ਐਸ.ਸੀ.ਏ (ਐਸਸੀ)-1	ਗਰੀਬੀ ਰੇਖਾ ਤੋਂ ਹੇਠਾਂ ਰਹਿ ਰਹੇ ਅਨੁਸੂਚਿਤ ਜਾਤੀ ਦੇ ਉਮੀਦਵਾਰਾਂ ਨੂੰ ਸਿਖਲਾਈ ਦੇਣ ਲਈ ਟਾਈਪਿੰਗ ਅਤੇ ਸਟੈਨੋਗ੍ਰਾਫੀ ਸੰਸਥਾ ਦੀ ਸਥਾਪਨਾ ਕਰਨਾ।	78.27	114.92	108.83	140.60
ਐਸ.ਸੀ.ਏ (ਐਸਸੀ)-2	ਬੇਰੁਜਗਾਰ ਅਨੁਸੂਚਿਤ ਜਾਤੀ ਦੇ ਨੌਜਵਾਨਾਂ ਨੂੰ ਹਲਕੇ/ਭਾਰੀ ਵਾਹਨਾਂ ਦੀ ਡਰਾਈਵਿੰਗ ਲਈ ਸਿਖਲਾਈ ਦੇਣਾ।	0.00	50.00	0.00	0.00
ਐਸ.ਸੀ.ਏ (ਐਸਸੀ)-3	ਭਲਾਈ ਵਿਭਾਗ ਦੇ 24 ਸਿਖਲਾਈ-ਕਮ-ਉਤਪਾਦਨ ਕੇਂਦਰਾਂ ਨੂੰ ਕੱਚਾ ਮਾਲ ਅਤੇ ਸਾਜੋ-ਸਮਾਨ ਮੁਹੱਈਆ ਕਰਵਾਉਣਾ।	0.00	20.00	0.00	27.90
ਐਸ.ਸੀ.ਏ (ਐਸਸੀ)-4	108 ਕਮਿਊਨਿਟੀ ਕੇਂਦਰਾਂ ਨੂੰ ਸਾਜੋ-ਸਮਾਨ ਅਤੇ ਕੱਚਾ ਮਾਲ ਮੁਹੱਈਆ ਕਰਵਾ ਕੇ ਮਜ਼ਬੂਤ ਕਰਨਾ।	0.00	55.00	0.00	95.00
ਐਸ.ਸੀ.ਏ (ਐਸਸੀ)-10	50% ਜਾਂ ਇਸ ਤੋਂ ਵੱਧ ਅਨੁਸੂਚਿਤ ਜਾਤੀ ਵਸੋਂ ਵਾਲੇ ਪਿੰਡਾਂ ਵਿੱਚ ਬੁਨਿਆਦੀ ਢਾਂਚਾ ਸਹੂਲਤਾਂ ਦੀ ਸਥਾਪਨਾ।	0.00	250.00	0.00	400.00
ਐਸ.ਸੀ.ਏ (ਐਸਸੀ)-12	ਪੰਜਾਬ ਅਨੁਸੂਚਿਤ ਜਾਤੀਆਂ ਭੇ ਵਿਕਾਸ ਅਤੇ ਵਿੱਤ ਨਿਗਮ ਨੂੰ ਬੈਂਕ ਟਾਈਅਪ ਕਰਜਾ ਸਕੀਮ ਅਧੀਨ ਪੂੰਜੀ ਉਪਦਾਨ ਮੁਹੱਈਆ ਕਰਵਾਉਣਾ	100.00	800.00	0.00	500.00
ਐਸ.ਸੀ.ਏ (ਐਸਸੀ)-13	ਪੰਜਾਬ ਅਨੁਸੂਚਿਤ ਜਾਤੀਆਂ ਭੇ ਵਿਕਾਸ ਅਤੇ ਵਿੱਤ ਨਿਗਮ ਵੱਲੋਂ ਨੈਸ਼ਨਲ ਕਾਰਪੋਰੇਸ਼ਨ ਦੇ ਸਹਿਯੋਗ ਨਾਲ ਲਾਗੂ ਕੀਤੀਆਂ ਜਾ ਰਹੀਆਂ ਕਰਜਾ ਸਕੀਮਾਂ ਅਧੀਨ ਅਨੁਸੂਚਿਤ ਜਾਤੀਆਂ ਦੇ ਗਰੀਬੀ ਰੇਖਾ ਤੇ ਹੇਠਾਂ ਰਹਿ ਰਹੇ ਪਰਿਵਾਰਾਂ ਨੂੰ ਸਬਸਿਡੀ ਮੁਹੱਈਆ ਕਰਵਾਉਣਾ।	9.38	0.00	0.00	0.00

ਸਟੇਟਮੈਂਟ-IX

ਅਨੁਸੂਚਿਤ ਜਾਤੀਆਂ ਸਬ ਪਲਾਨ-2015-16

ਵਿਸ਼ੇਸ਼ ਕੇਂਦਰੀ ਸਹਾਇਤਾ ਪ੍ਰੋਗਰਾਮ

ਸਕੀਮਵਾਰ ਉਪਬੰਧ ਅਤੇ ਖਰਚਾ

(₹ ਲੱਖਾਂ ਵਿੱਚ)

ਕੋਡ ਨੰਬਰ	ਸਬ ਹੈਡ/ਸਕੀਮ	2013-14 ਖਰਚਾ	2014-15		2015-16 ਪ੍ਰਵਾਨਿਤ ਉਪਬੰਧ
			ਪ੍ਰਵਾਨਿਤ ਉਪਬੰਧ	ਸੰਭਾਵਿਤ ਖਰਚਾ	
1	2	3	4	5	6
ਐਸ.ਸੀ.ਏ (ਐਸਸੀ)-17	ਅਨੁਸੂਚਿਤ ਜਾਤੀ ਦੇ ਪੇਸ਼ਾਵਰਾਂ ਨੂੰ ਪੇਸ਼ਾਵਰ ਕੌਰਸਾਂ ਦੀ ਪੜ੍ਹਾਈ ਮੁਕੰਮਲ ਕਰਨ ਉਪਰੰਤ ਆਪਣਾ ਕਿੱਤਾ ਸ਼ੁਰੂ ਕਰਨ ਲਈ ਵਿੱਤੀ ਸਹਾਇਤਾ ।	0.00	0.00	0.00	1000.00
	ਉਪ-ਜੋੜ (ੳ)	187.65	1289.92	108.83	2163.50
(ਅ)	ਡਾਇਰੈਕਟੋਰੇਟ ਆਫ ਸਡਿਊਲਡ ਕਾਸਟਸ ਸਬ ਪਲਾਨ				
ਐਸ.ਸੀ.ਏ (ਐਸਸੀਐਸਪੀ)-1	ਸਡਿਊਲਡ ਕਾਸਟਸ ਸਬ ਪਲਾਨ (ਐਸ ਸੀ ਐਸ ਪੀ) ਦੀ ਬਣਤਰ, ਸਮੀਖਿਆ ਅਤੇ ਨਿਰੀਖਣ				
(i)	ਡਾਇਰੈਕਟੋਰੇਟ ਆਫ ਐਸ. ਸੀ. ਐਸ. ਪੀ ਦਾ ਕੰਪਿਊਟਰੀਕਰਨ	8.20	15.00	7.50	10.00
(ii)	ਡਾਟਾ ਬੇਸ ਨੂੰ ਮਜ਼ਬੂਤ ਕਰਨਾ-ਸਟੱਡੀ ਟੂਰ ਅਤੇ ਸਿਖਲਾਈ ਆਦਿ	0.00	1.00	0.00	1.00
ਐਸ.ਸੀ.ਏ (ਐਸਸੀਐਸਪੀ)-2	ਵਿਸ਼ੇਸ਼ ਕੇਂਦਰੀ ਸਹਾਇਤਾ ਪ੍ਰੋਗਰਾਮ ਨੂੰ ਜਿੱਲਾ ਪੱਧਰ ਤੇ ਲਾਗੂ ਕਰਨਾ-ਜਿਲ੍ਹਾ ਦਿਹਾਤੀ ਵਿਕਾਸ ਏਜੰਸੀਆਂ ਦੇ ਪੱਧਰ ਤੇ ਫੰਡ ਰੱਖਣਾ ।	177.13	610.00	268.96	2383.89
ਐਸ.ਸੀ.ਏ (ਐਸਸੀਐਸਪੀ)-3	ਵਿਸ਼ੇਸ਼ ਕੇਂਦਰੀ ਸਹਾਇਤਾ ਸਕੀਮਾਂ ਦਾ ਸਰਵੇਖਣ/ਮੁਲਾਂਕਣ	0.00	2.70	0.00	0.00
ਐਸ.ਸੀ.ਏ (ਐਸਸੀਐਸਪੀ)-4	ਡਾਇਰੈਕਟੋਰੇਟ ਆਫ ਐਸ. ਸੀ. ਐਸ. ਪੀ ਵਿੱਚ ਸਰਵੇਖਣ, ਸਟੱਡੀ ਅਤੇ ਮੁਲਾਂਕਣ ਲਈ ਮੋਨੀਟਰਿੰਗ ਸੈਲ ਦੀ ਸਥਾਪਨਾ	12.21	30.00	19.70	32.86
	ਉਪ-ਜੋੜ (ਅ)	197.54	658.70	296.16	2427.75
	ਕੁੱਲ-ਜੋੜ-1 (ੳ+ਅ)	385.19	1948.62	404.99	4591.25
II	ਪਸ਼ੂ ਪਾਲਣ				
ਐਸ.ਸੀ.ਏ (ਏਐਚ)-1	ਮੱਝਾਂ ਦੀਆਂ ਕੱਟੀਆਂ ਪਾਲਣ ਲਈ ਸਕੀਮ	4.50	50.00	0.00	50.00
ਐਸ.ਸੀ.ਏ.- (ਏਐਚ)-2	ਬੱਕਰੀਆਂ/ਭੇਡਾਂ ਪਾਲਣ ਦੀਆਂ ਇਕਾਈਆਂ ਸਥਾਪਤ ਕਰਨਾ	0.00	20.00	0.00	20.00

ਸਟੇਟਮੈਂਟ-IX

ਅਨੁਸੂਚਿਤ ਜਾਤੀਆਂ ਸਬ ਪਲਾਨ-2015-16

ਵਿਸ਼ੇਸ਼ ਕੇਂਦਰੀ ਸਹਾਇਤਾ ਪ੍ਰੋਗਰਾਮ

ਸਕੀਮਵਾਰ ਉਪਬੰਧ ਅਤੇ ਖਰਚਾ

(₹ ਲੱਖਾਂ ਵਿੱਚ)

ਕੋਡ ਨੰਬਰ	ਸਬ ਹੈਡ/ਸਕੀਮ	2013-14 ਖਰਚਾ	2014-15		2015-16 ਪ੍ਰਵਾਨਿਤ ਉਪਬੰਧ
			ਪ੍ਰਵਾਨਿਤ ਉਪਬੰਧ	ਸੰਭਾਵਿਤ ਖਰਚਾ	
1	2	3	4	5	6
ਐਸ.ਸੀ.ਏ- (ਏਐਚ)-4	ਅਨੁਸੂਚਿਤ ਜਾਤੀਆਂ ਦੇ ਗਰੀਬੀ ਰੇਖਾ ਤੋਂ ਹੇਠਾਂ ਰਹਿ ਰਹੇ ਪਰਿਵਾਰਾਂ ਲਈ ਟਰਕੀ ਯੂਨਿਟ ਸਥਾਪਤ ਕਰਨਾ।	0.00	9.00	0.00	10.00
ਐਸ.ਸੀ.ਏ- (ਏਐਚ)-5	ਅਨੁਸੂਚਿਤ ਜਾਤੀਆਂ ਦੇ ਗਰੀਬੀ ਰੇਖਾ ਤੋਂ ਹੇਠਾਂ ਰਹਿ ਰਹੇ ਪਰਿਵਾਰਾਂ ਦੇ ਘਰਾਂ ਵਿੱਚ ਪੋਲਟਰੀ ਯੂਨਿਟ ਸਥਾਪਤ ਕਰਨਾ।	0.00	20.00	0.00	0.00
ਐਸ.ਸੀ.ਏ- (ਏਐਚ)-6	ਅਨੁਸੂਚਿਤ ਜਾਤੀਆਂ ਦੇ ਬੇਜ਼ਮੀਨੇ ਅਤੇ ਸੀਮਾਂਤ ਪਰਿਵਾਰਾਂ ਨੂੰ ਟੋਕਾ ਮਸ਼ੀਨਾਂ ਮੁਹੱਈਆ ਕਰਵਾਉਣਾ।	0.00	6.00	0.00	6.00
ਐਸ.ਸੀ.ਏ- (ਏਐਚ)-8	ਅਨੁਸੂਚਿਤ ਜਾਤੀਆਂ ਦੇ ਪਰਿਵਾਰਾਂ ਦੇ ਦੁਧਾਰੂ ਪਸ਼ੂਆਂ ਦਾ ਬੀਮਾ ਕਰਨਾ।	0.00	100.00	0.00	50.00
	ਉਪ-ਜੋੜ II	4.50	205.00	0.00	136.00
III	ਬਾਗਬਾਨੀ				
ਐਸ.ਸੀ.ਏ- (ਐਚ)-1	ਰੇਸ਼ਮ ਦੇ ਕੀੜੇ ਪਾਲਣ ਲਈ ਸਬਸਿਡੀ	0.00	18.75	0.00	18.75
	ਉਪ-ਜੋੜ III	0.00	18.75	0.00	18.75
IV	ਰੁਜ਼ਗਾਰ ਉਤਪਤੀ ਅਤੇ ਸਿਖਲਾਈ				
ਐਸ.ਸੀ.ਏ- (ਵਾਈਐਸ)-1	ਅਨੁਸੂਚਿਤ ਜਾਤੀ ਯੁਵਕਾਂ ਨੂੰ ਰੱਖਿਆ ਸੇਵਾਵਾਂ ਵਿੱਚ ਭਰਤੀ ਹੋਣ ਤੋਂ ਪਹਿਲਾਂ ਸੀ-ਪਾਈਟ ਰਾਹੀਂ ਸਿਖਲਾਈ ਦੇਣਾ	5.34	0.00	0.00	0.00
	ਉਪ-ਜੋੜ IV	5.34	0.00	0.00	0.00
V	ਉਦਯੋਗ (ਪੰਜਾਬ ਇਨਫੋਟੈਕ)				
ਐਸ.ਸੀ.ਏ- (ਇੰਨਫੋ)-1	ਅਨੁਸੂਚਿਤ ਜਾਤੀਆਂ ਦੇ ਪ੍ਰੀਵਾਰਾਂ ਨਾਲ ਸਬੰਧਤ 10ਵੀਂ ਪਾਸ ਲੜਕੇ/ਲੜਕੀਆਂ ਲਈ CAL-C ਵਿੱਚ ਕੰਪਿਊਟਰ ਫੰਡਮੈਂਟਲ ਅਤੇ ਆਫਿਸ ਐਪਲੀਕੇਸ਼ਨ ਦੀ ਟਰੇਨਿੰਗ।	45.45	220.00	0.00	154.00
	ਉਪ-ਜੋੜ V	45.45	220.00	0.00	154.00

ਸਟੇਟਮੈਂਟ-IX

ਅਨੁਸੂਚਿਤ ਜਾਤੀਆਂ ਸਬ ਪਲਾਨ-2015-16
ਵਿਸ਼ੇਸ਼ ਕੇਂਦਰੀ ਸਹਾਇਤਾ ਪ੍ਰੋਗਰਾਮ
ਸਕੀਮਵਾਰ ਉਪਬੰਧ ਅਤੇ ਖਰਚਾ

(₹ ਲੱਖਾਂ ਵਿੱਚ)

ਕੋਡ ਨੰਬਰ	ਸਬ ਹੈਡ/ਸਕੀਮ	2013-14 ਖਰਚਾ	2014-15		2015-16 ਪ੍ਰਵਾਨਿਤ ਉਪਬੰਧ
			ਪ੍ਰਵਾਨਿਤ ਉਪਬੰਧ	ਸੰਭਾਵਿਤ ਖਰਚਾ	
1	2	3	4	5	6
VI	ਮੱਛੀ ਪਾਲਣ				
ਐਸ.ਸੀ.ਏ - (ਐਫਐਚ)-1	ਗਰੀਬੀ ਰੇਖਾ ਤੋਂ ਹੇਠਾਂ ਰਹਿ ਰਹੇ ਅਨੁਸੂਚਿਤ ਜਾਤੀ ਦੇ ਪਰਿਵਾਰਾਂ ਨੂੰ ਪੰਚਾਇਤੀ ਛੱਪੜਾਂ ਵਿੱਚ ਮੱਛੀ ਪਾਲਣ ਲਈ ਉਤਸ਼ਾਹਿਤ ਕਰਨਾ।	0.00	50.00	0.00	0.00
ਐਸਸੀਏ (ਐਫਐਚ)-2	ਅਨੁਸੂਚਿਤ ਜਾਤੀਆਂ ਦੇ ਮੱਛੀ ਪਾਲਕਾਂ/ਵਿਕਰੇਤਾਵਾਂ ਨੂੰ ਮੱਛੀਆਂ ਦੇ ਜਾਲ ਮੁਹੱਈਆ ਕਰਵਾਉਣਾ।	0.00	20.00	0.00	0.00
	ਉਪ-ਜੋੜ VI	0.00	70.00	0.00	0.00
VII	ਨਵੇਂ ਅਤੇ ਨਵਿਆਉਣਯੋਗ ਊਰਜਾ ਸਰੋਤ (ਪੇਡਾ)				
ਐਸ.ਸੀ.ਏ- (ਪੇਡਾ)-1	ਅਨੁਸੂਚਿਤ ਜਾਤੀਆਂ ਦੀ 100 ਪ੍ਰਤੀਸ਼ਤ ਆਬਾਦੀ ਵਾਲੇ ਪਿੰਡਾਂ ਵਿੱਚ ਐਲ.ਈ.ਡੀ. ਅਧਾਰਿਤ ਸੋਲਰ ਸਟਰੀਟ ਲਾਈਟਾਂ ਲਗਾਉਣਾ (ਨਵੀਂ ਸਕੀਮ)	0.00	0.00	0.00	100.00
	ਉਪ-ਜੋੜ VII	0.00	0.00	0.00	100.00
	ਕੁੱਲ-ਜੋੜ I -VII	440.48	2462.37	404.99	5000.00

ਸਟੇਟਮੈਂਟ-੫

ਅਨੁਸੂਚਿਤ ਜਾਤੀਆਂ ਸਬ ਪਲਾਨ 2015-16

ਵਿਸ਼ੇਸ਼ ਕੇਂਦਰੀ ਸਹਾਇਤਾ ਪ੍ਰੋਗਰਾਮ

ਸਕੀਮਵਾਰ ਟੀਚੇ ਅਤੇ ਪ੍ਰਾਪਤੀਆਂ

ਕੋਡ ਨੰਬਰ	ਸਬ ਹੈਡ/ਸਕੀਮ	ਇਕਾਈਆਂ	2013-14 ਪ੍ਰਾਪਤੀਆਂ	2014-15		2015-16 ਪ੍ਰਵਾਨਿਤ ਟੀਚੇ
				ਟੀਚੇ	ਪ੍ਰਾਪਤੀਆਂ	
1	2	3	4	5	6	7
I	ਅਨੁਸੂਚਿਤ ਜਾਤੀਆਂ ਦੀ ਭਲਾਈ					
(ੳ)	ਡਾਇਰੈਕਟੋਰੇਟ ਆਫ ਅਨੁਸੂਚਿਤ ਜਾਤੀਆਂ ਅਤੇ ਪੱਛੜੀਆਂ ਸ਼੍ਰੇਣੀਆਂ ਦੀ ਭਲਾਈ					
ਐਸ.ਸੀ.ਏ (ਐਸਸੀ)-1	ਗਰੀਬੀ ਰੇਖਾ ਤੋਂ ਹੇਠਾਂ ਰਹਿ ਰਹੇ ਅਨੁਸੂਚਿਤ ਜਾਤੀ ਦੇ ਉਮੀਦਵਾਰਾਂ ਨੂੰ ਸਿਖਲਾਈ ਦੇਣ ਲਈ ਟਾਈਪਿੰਗ ਅਤੇ ਸਟੈਨੋਗ੍ਰਾਫੀ ਸੰਸਥਾ ਦੀ ਸਥਾਪਨਾ।	ਸਿਖਿਆਰਥੀ	144	180	167	180
ਐਸ.ਸੀ.ਏ (ਐਸਸੀ)-2	ਬੇਰੁਜਗਾਰ ਅਨੁਸੂਚਿਤ ਜਾਤੀ ਦੇ ਨੌਜਵਾਨਾਂ ਨੂੰ ਹਲਕੇ/ਭਾਰੀ ਵਾਹਨਾਂ ਦੀ ਡਰਾਈਵਿੰਗ ਲਈ ਸਿਖਲਾਈ ਦੇਣਾ।	ਸਿਖਿਆਰਥੀ	0	150	0	0
ਐਸ.ਸੀ.ਏ (ਐਸਸੀ)-3	ਭਲਾਈ ਵਿਭਾਗ ਦੇ 24 ਸਿਖਲਾਈ-ਕਮ-ਉਤਪਾਦਨ ਕੇਂਦਰਾਂ ਨੂੰ ਕੱਚਾ ਮਾਲ ਅਤੇ ਸਾਜੋ-ਸਮਾਨ ਮੁਹੱਈਆ ਕਰਵਾਉਣਾ।	ਸਿਖਿਆਰਥੀ	0	200	0	250
ਐਸ.ਸੀ.ਏ (ਐਸਸੀ)-4	108 ਕਮਿਊਨਿਟੀ ਕੇਂਦਰਾਂ ਨੂੰ ਸਾਜੋ-ਸਮਾਨ ਅਤੇ ਕੱਚਾ ਮਾਲ ਮੁਹੱਈਆ ਕਰਵਾ ਕੇ ਮਜ਼ਬੂਤ ਕਰਨਾ।	ਸਿਖਿਆਰਥੀ	0	760	0	760
ਐਸ.ਸੀ.ਏ (ਐਸਸੀ)-10	50% ਜਾਂ ਇਸ ਤੋਂ ਵੱਧ ਅਨੁਸੂਚਿਤ ਜਾਤੀ ਵਸੋਂ ਵਾਲੇ ਪਿੰਡਾਂ ਵਿੱਚ ਬੁਨਿਆਦੀ ਢਾਂਚਾ ਸਹੂਲਤਾਂ ਦੀ ਸਥਾਪਨਾ।	ਲਾਭਪਾਤਰੀ	0	2500	0	4000
ਐਸ.ਸੀ.ਏ (ਐਸਸੀ)-12	ਪੰਜਾਬ ਅਨੁਸੂਚਿਤ ਜਾਤੀਆਂ ਭੇ ਵਿਕਾਸ ਅਤੇ ਵਿੱਤ ਨਿਗਮ ਨੂੰ ਬੈਂਕ ਟਾਈਅਪ ਕਰਜਾ ਸਕੀਮ ਅਧੀਨ ਪੂੰਜੀ ਉਪਦਾਨ ਮੁਹੱਈਆ ਕਰਵਾਉਣਾ	ਲਾਭਪਾਤਰੀ	1000	8000	0	5000
ਐਸ.ਸੀ.ਏ (ਐਸਸੀ)-13	ਪੰਜਾਬ ਅਨੁਸੂਚਿਤ ਜਾਤੀਆਂ ਭੇ ਵਿਕਾਸ ਅਤੇ ਵਿੱਤ ਨਿਗਮ ਵੱਲੋਂ ਨੈਸ਼ਨਲ ਕਾਰਪੋਰੇਸ਼ਨ ਦੇ ਸਹਿਯੋਗ ਨਾਲ ਲਾਗੂ ਕੀਤੀਆਂ ਜਾ ਰਹੀਆਂ ਕਰਜਾ ਸਕੀਮਾਂ ਅਧੀਨ ਅਨੁਸੂਚਿਤ ਜਾਤੀਆਂ ਦੇ ਗਰੀਬੀ ਰੇਖਾ ਤੋਂ ਹੇਠਾਂ ਰਹਿ ਰਹੇ ਪਰਿਵਾਰਾਂ ਨੂੰ ਸਬਸਿਡੀ ਮੁਹੱਈਆ ਕਰਵਾਉਣਾ।	ਲਾਭਪਾਤਰੀ	92	0	0	0
ਐਸ.ਸੀ.ਏ (ਐਸਸੀ)-17	ਅਨੁਸੂਚਿਤ ਜਾਤੀ ਦੇ ਪੇਸ਼ਾਵਰਾਂ ਨੂੰ ਪੇਸ਼ਾਵਰ ਕੋਰਸਾਂ ਦੀ ਪੜ੍ਹਾਈ ਮੁਕੰਮਲ ਕਰਨ ਉਪਰੰਤ ਆਪਣਾ ਕਿੱਤਾ ਸ਼ੁਰੂ ਕਰਨ ਲਈ ਵਿੱਤੀ ਸਹਾਇਤਾ।	ਲਾਭਪਾਤਰੀ	0	0	0	100
	ਉਪ-ਜੋੜ (ੳ)		1236	11790	167	10290

ਸਟੇਟਮੈਂਟ-X

ਅਨੁਸੂਚਿਤ ਜਾਤੀਆਂ ਸਬ ਪਲਾਨ 2015-16

ਵਿਸ਼ੇਸ਼ ਕੇਂਦਰੀ ਸਹਾਇਤਾ ਪ੍ਰੋਗਰਾਮ

ਸਕੀਮਵਾਰ ਟੀਚੇ ਅਤੇ ਪ੍ਰਾਪਤੀਆਂ

ਕੋਡ ਨੰਬਰ	ਸਬ ਹੈਡ/ਸਕੀਮ	ਇਕਾਈਆਂ	2013-14 ਪ੍ਰਾਪਤੀਆਂ	2014-15		2015-16 ਪ੍ਰਵਾਨਿਤ ਟੀਚੇ
				ਟੀਚੇ	ਪ੍ਰਾਪਤੀਆਂ	
1	2	3	4	5	6	7
(ਅ)	ਡਾਇਰੈਕਟੋਰੇਟ ਆਫ ਸਫ਼ਿਊਲਡ ਕਾਸਟਸ ਸਬ ਪਲਾਨ					
ਐਸ.ਸੀ.ਏ (ਐਸਸੀਐਸਪੀ)-	ਵਿਸ਼ੇਸ਼ ਕੇਂਦਰੀ ਸਹਾਇਤਾ ਪ੍ਰੋਗਰਾਮ ਨੂੰ ਜਿੱਲਾ ਪੱਧਰ ਤੇ ਲਾਗੂ ਕਰਨਾ-ਜਿਲ੍ਹਾ ਦਿਹਾਤੀ ਵਿਕਾਸ ਏਜੰਸੀਆਂ ਦੇ ਪੱਧਰ ਤੇ ਫੰਡ ਰੱਖਣਾ ।	ਲਾਭਪਾਤਰੀ	5117	6100	5835	23839
	ਉਪ-ਜੋੜ (ਅ)		5117	6100	5835	23839
	ਕੁੱਲ-ਜੋੜ-I (ਉ+ਅ)		6353	17890	6002	34129
II	ਪਸ਼ੂ ਪਾਲਣ					
ਐਸ.ਸੀ.ਏ (ਏਐਚ)-1	ਮੱਝਾਂ ਦੀਆਂ ਕੱਟੀਆਂ ਪਾਲਣ ਲਈ ਸਕੀਮ	ਲਾਭਪਾਤਰੀ	45	500	0	500
ਐਸ.ਸੀ.ਏ.- (ਏਐਚ)-2	ਬੱਕਰੀਆਂ/ਭੇਡਾਂ ਪਾਲਣ ਦੀਆਂ ਇਕਾਈਆਂ ਸਥਾਪਤ ਕਰਨਾ	ਲਾਭਪਾਤਰੀ	0	200	0	200
ਐਸ.ਸੀ.ਏ.- (ਏਐਚ)-4	ਅਨੁਸੂਚਿਤ ਜਾਤੀਆਂ ਦੇ ਗਰੀਬੀ ਰੋਕਾ ਤੋਂ ਹੇਠਾਂ ਰਹਿ ਰਹੇ ਪਰਿਵਾਰਾਂ ਲਈ ਟਰਕੀ ਯੂਨਿਟ ਸਥਾਪਤ ਕਰਨਾ।	ਲਾਭਪਾਤਰੀ	0	250	0	180
ਐਸ.ਸੀ.ਏ.- (ਏਐਚ)-5	ਅਨੁਸੂਚਿਤ ਜਾਤੀਆਂ ਦੇ ਗਰੀਬੀ ਰੋਕਾ ਤੋਂ ਹੇਠਾਂ ਰਹਿ ਰਹੇ ਪਰਿਵਾਰਾਂ ਦੇ ਘਰਾਂ ਵਿਚ ਪੋਲਟਰੀ ਯੂਨਿਟ ਸਥਾਪਤ ਕਰਨਾ।	ਲਾਭਪਾਤਰੀ	0	200	0	0
ਐਸ.ਸੀ.ਏ.- (ਏਐਚ)-6	ਅਨੁਸੂਚਿਤ ਜਾਤੀਆਂ ਦੇ ਬੇਜ਼ਮੀਨੇ ਅਤੇ ਸੀਮਾਂਤ ਪਰਿਵਾਰਾਂ ਨੂੰ ਟੋਕਾ ਮਸ਼ੀਨਾਂ ਮੁਹੱਈਆ ਕਰਵਾਉਣਾ।	ਲਾਭਪਾਤਰੀ	0	100	0	100
ਐਸ.ਸੀ.ਏ.- (ਏਐਚ)-8	ਅਨੁਸੂਚਿਤ ਜਾਤੀਆਂ ਦੇ ਪਰਿਵਾਰਾਂ ਦੇ ਦੁਧਾਰੂ ਪਸ਼ੂਆਂ ਦਾ ਬੀਮਾ ਕਰਨਾ।	ਲਾਭਪਾਤਰੀ	0	10000	0	3100
	ਉਪ-ਜੋੜ II		45	11250	0	4080
III	ਬਾਗਬਾਨੀ					
ਐਸ.ਸੀ.ਏ- (ਐਚ)-1	ਰੋਸ਼ਮ ਦੇ ਕੀੜੇ ਪਾਲਣ ਲਈ ਸਬਸਿਡੀ	ਲਾਭਪਾਤਰੀ	0	50	0	187
	ਉਪ-ਜੋੜ III		0	50	0	187

ਸਟੇਟਮੈਂਟ-X

ਅਨੁਸੂਚਿਤ ਜਾਤੀਆਂ ਸਬ ਪਲਾਨ 2015-16

ਵਿਸ਼ੇਸ਼ ਕੇਂਦਰੀ ਸਹਾਇਤਾ ਪ੍ਰੋਗਰਾਮ

ਸਕੀਮਵਾਰ ਟੀਚੇ ਅਤੇ ਪ੍ਰਾਪਤੀਆਂ

ਕੋਡ ਨੰਬਰ	ਸਬ ਹੈਡ/ਸਕੀਮ	ਇਕਾਈਆਂ	2013-14 ਪ੍ਰਾਪਤੀਆਂ	2014-15		2015-16 ਪ੍ਰਵਾਨਿਤ ਟੀਚੇ
				ਟੀਚੇ	ਪ੍ਰਾਪਤੀਆਂ	
1	2	3	4	5	6	7
IV	ਰੁਜਗਾਰ ਉਤਪਤੀ ਅਤੇ ਸਿਖਲਾਈ					
ਐਸ.ਸੀ.ਏ- (ਵਾਈਐਸ)-1	ਅਨੁਸੂਚਿਤ ਜਾਤੀ ਯੁਵਕਾਂ ਨੂੰ ਰੱਖਿਆ ਸੇਵਾਵਾਂ ਵਿੱਚ ਭਰਤੀ ਹੋਣ ਤੋਂ ਪਹਿਲਾਂ ਸੀ-ਪਾਈਟ ਰਾਹੀਂ ਸਿਖਲਾਈ ਦੇਣਾ	ਸਿਖਿਆਰਥੀ	963	0	0	0
	ਉਪ-ਜੋੜ IV		963	0	0	0
V	ਉਦਯੋਗ (ਪੰਜਾਬ ਇਨਫੋਟੈਕ)					
ਐਸ.ਸੀ.ਏ- (ਇੰਨਫੋ)-1	ਅਨੁਸੂਚਿਤ ਜਾਤੀਆਂ ਦੇ ਪ੍ਰੀਵਾਰਾਂ ਨਾਲ ਸਬੰਧਤ 10ਵੀਂ ਪਾਸ ਲੜਕੇ/ਲੜਕੀਆਂ ਲਈ CAL-C ਵਿੱਚ ਕੰਪਿਊਟਰ ਫੰਡਾਮੈਂਟਲ ਅਤੇ ਆਫਿਸ ਐਪਲੀਕੇਸ਼ਨ ਦੀ ਟਰੇਨਿੰਗ।	ਸਿਖਿਆਰਥੀ	480	2200	0	4400
	ਉਪ-ਜੋੜ V		480	2200	0	4400
VI	ਮੱਛੀ ਪਾਲਣ					
ਐਸ.ਸੀ.ਏ - (ਐਫਐਚ)-1	ਗਰੀਬੀ ਰੇਖਾ ਤੋਂ ਹੇਠਾਂ ਰਹਿ ਰਹੇ ਅਨੁਸੂਚਿਤ ਜਾਤੀ ਦੇ ਪਰਿਵਾਰਾਂ ਨੂੰ ਪੰਚਾਇਤੀ ਛੱਪੜਾਂ ਵਿੱਚ ਮੱਛੀ ਪਾਲਣ ਲਈ ਉਤਸ਼ਾਹਿਤ ਕਰਨਾ।	ਲਾਭਪਾਤਰੀ	0	500	0	0
ਐਸਸੀਏ- (ਐਫਐਚ)-2	ਅਨੁਸੂਚਿਤ ਜਾਤੀਆਂ ਦੇ ਮੱਛੀ ਪਾਲਕਾਂ/ਵਿਕਰੇਤਾਵਾਂ ਨੂੰ ਮੱਛੀਆਂ ਦੇ ਜਾਲ ਮੁਹੱਈਆ ਕਰਵਾਉਣਾ।	ਲਾਭਪਾਤਰੀ	0	200	0	0
	ਉਪ-ਜੋੜ VI		0	700	0	0
VII	ਨਵੇਂ ਅਤੇ ਨਵਿਆਉਣਯੋਗ ਊਰਜਾ ਸਰੋਤ (ਪੇਡਾ)					
ਐਸ.ਸੀ.ਏ- (ਪੇਡਾ)-1	ਅਨੁਸੂਚਿਤ ਜਾਤੀਆਂ ਦੀ 100 ਪ੍ਰਤੀਸ਼ਤ ਆਬਾਦੀ ਵਾਲੇ ਪਿੰਡਾਂ ਵਿੱਚ ਐਲ.ਈ.ਡੀ. ਅਧਾਰਿਤ ਸੋਲਰ ਸਟਰੀਟ ਲਾਈਟਾਂ ਲਗਾਉਣਾ (ਨਵੀਂ ਸਕੀਮ)	ਪਿੰਡ	0	0	0	58
	ਉਪ-ਜੋੜ VII		0	0	0	58
	ਕੁੱਲ-ਜੋੜ I-VII		7841	32090	6002	42796 (ਲਾਭਪਾਤਰੀ) 58 ਪਿੰਡ

ਸਟੇਟਮੈਂਟ - XI

ਅਨੁਸੂਚਿਤ ਜਾਤੀਆਂ ਸਬ ਪਲਾਨ 2015-16
20 ਨੁਕਾਤੀ ਪ੍ਰੋਗਰਾਮ (ਅਨੁਸੂਚਿਤ ਜਾਤੀ ਪਰਿਵਾਰਾਂ ਨੂੰ ਸਹਾਇਤਾ)

(₹ ਲੱਖਾਂ ਵਿੱਚ)

ਕੋਡ ਨੰ	ਸਬਰੈਡ/ਸਕੀਮ	ਐਸ.ਸੀ.ਐਸ.ਪੀ 2014-15								ਐਸ.ਸੀ.ਐਸ.ਪੀ 2015-16			
		ਪ੍ਰਵਾਨਿਤ ਉਪਬੰਧ			ਭੌਤਿਕ ਟੀਚੇ (ਲਾਭਪਾਤਰੀ)	ਸੰਭਾਵਿਤ ਵਿੱਤੀ ਪ੍ਰਾਪਤੀ			ਸੰਭਾਵਿਤ ਭੌਤਿਕ ਪ੍ਰਾਪਤੀ (ਲਾਭਪਾਤਰੀ)	ਪ੍ਰਵਾਨਿਤ ਉਪਬੰਧ			ਭੌਤਿਕ ਟੀਚੇ (ਲਾਭਪਾਤਰੀ)
		ਸੀ.ਐਸ	ਐਸ.ਐਸ	ਕੁੱਲ		ਸੀ.ਐਸ	ਐਸ.ਐਸ	ਕੁੱਲ		ਸੀ.ਐਸ	ਐਸ.ਐਸ	ਕੁੱਲ	
1	2	3	4	5	6	7	8	9	10	11	12	13	14
1	ਉਪ ਪੈਰਾਮੀਟਰ (i)												
	ਅਨੁਸੂਚਿਤ ਜਾਤੀਆਂ ਦੀ ਭਲਾਈ												
	ਡਾਇਰੈਕਟੋਰੇਟ ਆਫ ਅਨੁਸੂਚਿਤ ਜਾਤੀਆਂ ਅਤੇ ਪੱਛੜੀਆਂ ਸ਼੍ਰੇਣੀਆਂ ਦੀ ਭਲਾਈ												
	ਅਨੁਸੂਚਿਤ ਜਾਤੀਆਂ ਵਿਦਿਆਰਥੀਆਂ ਲਈ ਪੋਸਟ ਮੈਟ੍ਰਿਕ ਵਜੀਫਾ	12334.13	2562	14896.28	96936	43921.00	6079.00	50000.00	407000	28921.00	6100.00	35021.00	310000
	ਜੋੜ- 1	12334.13	2562.15	14896.28	96936	43921.00	6079.00	50000.00	407000	28921.00	6100.00	35021.00	310000
2	ਉਪ ਪੈਰਾਮੀਟਰ-(ii)												
(ੳ)	ਐਸ.ਸੀ.ਐਸ.ਪੀ. ਲਈ ਐਸ.ਸੀ.ਏ ਸਕੀਮਾਂ												
I	ਬਾਗਬਾਨੀ												
	ਐਸ.ਸੀ.ਏ (ਐਚ)-1 ਰੇਸ਼ਮ ਦੇ ਕੀੜੇ ਪਾਲਣ ਦੀ ਸਕੀਮ	18.75	0.00	18.75	50	0.00	0.00	0.00	0	18.75	0.00	18.75	187
	ਜੋੜ -2ੳ(1)	18.75	0	18.75	50	0.00	0.00	0.00	0	18.75	0.00	18.75	187
II	ਪਸ਼ੂ ਪਾਲਣ												
	ਐਸ.ਸੀ.ਏ - ਮੱਝਾਂ ਦੀਆਂ ਕੱਟੀਆਂ ਪਾਲਣ ਲਈ ਸਕੀਮ (ਏਐਚ)-1	50.00	0.00	50.00	500	0.00	0.00	0.00	0	50.00	0.00	50.00	500
	ਐਸ.ਸੀ.ਏ - ਬੱਕਰੀਆਂ/ਭਿੱਡਾਂ ਪਾਲਣ ਦੀਆਂ ਇਕਾਈਆਂ ਸਥਾਪਤ ਕਰਨਾ (ਏਐਚ)-2	20.00	0.00	20.00	200	0.00	0.00	0.00	0	20.00	0.00	20.00	200
	ਐਸ.ਸੀ.ਏ - ਗਰੀਬੀ ਰੇਖਾ ਤੋਂ ਹੇਠਾਂ ਰਹਿ ਰਹੇ ਐਸ.ਸੀ. ਲਈ ਟਰਕੀ ਯੂਨਿਟ ਸਥਾਪਤ ਕਰਨਾ। (ਏਐਚ)-4	9.00	0.00	9.00	250	0.00	0.00	0.00	0	10.00	0.00	10.00	180
	ਐਸ.ਸੀ.ਏ - ਅਨੁਸੂਚਿਤ ਜਾਤੀ ਨਾਲ ਸਬੰਧਤ ਬੀ.ਪੀ.ਐਲ ਪਰਿਵਾਰਾਂ ਦੇ ਘਰਾਂ ਵਿਚ ਪੋਲਟਰੀ ਯੂਨਿਟ ਸਥਾਪਤ ਕਰਨਾ। (ਏਐਚ)-5	20.00	0.00	20.00	200	0.00	0.00	0.00	0	0.00	0.00	0.00	0

ਸਟੇਟਮੈਂਟ - XI

ਅਨੁਸੂਚਿਤ ਜਾਤੀਆਂ ਸਬ ਪਲਾਨ 2015-16
20 ਨੁਕਾਤੀ ਪ੍ਰੋਗਰਾਮ (ਅਨੁਸੂਚਿਤ ਜਾਤੀ ਪਰਿਵਾਰਾਂ ਨੂੰ ਸਹਾਇਤਾ)

(₹ ਲੱਖਾਂ ਵਿੱਚ)

ਕੋਡ ਨੰ	ਸਬਹੈਡ/ਸਕੀਮ	ਐਸ.ਸੀ.ਐਸ.ਪੀ 2014-15							ਐਸ.ਸੀ.ਐਸ.ਪੀ 2015-16				
		ਪ੍ਰਵਾਨਿਤ ਉਪਬੰਧ			ਭੌਤਿਕ ਟੀਚੇ (ਲਾਭਪਾਤਰੀ)	ਸੰਭਾਵਿਤ ਵਿੱਤੀ ਪ੍ਰਾਪਤੀ			ਸੰਭਾਵਿਤ ਭੌਤਿਕ ਪ੍ਰਾਪਤੀ (ਲਾਭਪਾਤਰੀ)	ਪ੍ਰਵਾਨਿਤ ਉਪਬੰਧ			ਭੌਤਿਕ ਟੀਚੇ (ਲਾਭਪਾਤਰੀ)
		ਸੀ.ਐਸ	ਐਸ.ਐਸ	ਕੁੱਲ		ਸੀ.ਐਸ	ਐਸ.ਐਸ	ਕੁੱਲ		ਸੀ.ਐਸ	ਐਸ.ਐਸ	ਕੁੱਲ	
1	2	3	4	5	6	7	8	9	10	11	12	13	14
ਐਸ.ਸੀ.ਏ - (ਏਐਚ)-6	ਅਨੁਸੂਚਿਤ ਜਾਤੀਆਂ ਦੇ ਬੇਜ਼ਮੀਨੇ ਅਤੇ ਸੀਮਾਂਤ ਪਰਿਵਾਰਾਂ ਨੂੰ ਟੋਕਾ ਮਸ਼ੀਨਾਂ ਮੁਹੱਈਆ ਕਰਵਾਉਣਾ।	6.00	0.00	6.00	100	0.00	0.00	0.00	0	6.00	0.00	6.00	100
ਐਸ.ਸੀ.ਏ- (ਏਐਚ)-8	ਅਨੁਸੂਚਿਤ ਜਾਤੀਆਂ ਦੇ ਪਰਿਵਾਰਾਂ ਦੇ ਦੁਧਾਰੂ ਪਸ਼ੂਆਂ ਦਾ ਬੀਮਾ ਕਰਨਾ।	100.00	0.00	100.00	10000	0.00	0.00	0.00	0	50.00	0.00	50.00	3100
	ਜੋੜ-2ਉ(II)	205.00	0	205.00	11250	0.00	0	0.00	0	136.00	0.00	136.00	4080
III	ਮੱਛੀ ਪਾਲਣ ਨਵੀਂ ਸਕੀਮ												
ਐਸ.ਸੀ.ਏ - (ਐਫ ਐਚ)-1	ਗਰੀਬੀ ਰੇਖਾ ਤੋਂ ਹੇਠਾਂ ਰਹਿ ਰਹੇ ਅਨੁਸੂਚਿਤ ਜਾਤੀ ਦੇ ਪਰਿਵਾਰਾਂ ਨੂੰ ਪੰਚਾਇਤੀ ਛੱਪੜਾਂ ਵਿੱਚ ਮੱਛੀ ਪਾਲਣ ਲਈ ਉਤਸ਼ਾਹਿਤ ਕਰਨਾ	50.00	0.00	50.00	500	0.00	0.00	0.00	0	0.00	0.00	0.00	0
ਐਸ.ਸੀ.ਏ - (ਐਫਐਚ)-2	ਅਨੁਸੂਚਿਤ ਜਾਤੀਆਂ ਦੇ ਮੱਛੀ ਪਾਲਕਾਂ/ਵਿਕਰੇਤਾਵਾਂ ਨੂੰ ਮੱਛੀਆਂ ਦੇ ਜਾਲ ਮੁਹੱਈਆ ਕਰਵਾਉਣਾ।	20.00	0.00	20.00	200	0.00	0.00	0.00	0	0.00	0.00	0.00	0
	ਜੋੜ -2ਉ(III)	70.00	0	70.00	700	0.00	0	0.00	0	0.00	0.00	0.00	0
IV	ਉਦਯੋਗ (ਪੰਜਾਬ ਇਨਫੋਟੈਕ)												
ਐਸ.ਸੀ.ਏ - (ਆਈ ਟੀ) -1	ਗਰੀਬੀ ਰੇਖਾ ਤੋਂ ਹੇਠਾਂ ਰਹਿ ਰਹੇ ਐਸ.ਸੀ ਪਰਿਵਾਰਾਂ ਨਾਲ ਸਬੰਧਤ 10ਵੀਂ ਅਤੇ 12ਵੀਂ ਪਾਸ ਲੜਕੇ/ਲੜਕੀਆਂ ਲਈ ਕੈਲ ਸੀ ਵਿਚ ਕੰਪਿਊਟਰ ਟ੍ਰੇਨਿੰਗ ਦੇਣਾ	220.00	0.00	220.00	2200	0.00	0.00	0.00	0	154.00	0.00	154.00	4400
	ਜੋੜ-2ਉ(IV)	220.00	0	220.00	2200	0.00	0	0.00	0	154.00	0.00	154.00	4400

ਸਟੇਟਮੈਂਟ - XI

ਅਨੁਸੂਚਿਤ ਜਾਤੀਆਂ ਸਬ ਪਲਾਨ 2015-16
20 ਨੁਕਾਤੀ ਪ੍ਰੋਗਰਾਮ (ਅਨੁਸੂਚਿਤ ਜਾਤੀ ਪਰਿਵਾਰਾਂ ਨੂੰ ਸਹਾਇਤਾ)

(₹ ਲੱਖਾਂ ਵਿੱਚ)

ਕੋਡ ਨੰ	ਸਬਰੈਡ/ਸਕੀਮ	ਐਸ.ਸੀ.ਐਸ.ਪੀ 2014-15								ਐਸ.ਸੀ.ਐਸ.ਪੀ 2015-16			
		ਪ੍ਰਵਾਨਿਤ ਉਪਬੰਧ			ਭੌਤਿਕ ਟੀਚੇ (ਲਾਭਪਾਤਰੀ)	ਸੰਭਾਵਿਤ ਵਿੱਤੀ ਪ੍ਰਾਪਤੀ			ਸੰਭਾਵਿਤ ਭੌਤਿਕ ਪ੍ਰਾਪਤੀ (ਲਾਭਪਾਤਰੀ)	ਪ੍ਰਵਾਨਿਤ ਉਪਬੰਧ			ਭੌਤਿਕ ਟੀਚੇ (ਲਾਭਪਾਤਰੀ)
		ਸੀ.ਐਸ	ਐਸ.ਐਸ	ਕੁੱਲ		ਸੀ.ਐਸ	ਐਸ.ਐਸ	ਕੁੱਲ		ਸੀ.ਐਸ	ਐਸ.ਐਸ	ਕੁੱਲ	
1	2	3	4	5	6	7	8	9	10	11	12	13	14
V	ਅਨੁਸੂਚਿਤ ਜਾਤੀਆਂ ਦੀ ਭਲਾਈ												
(i)	ਡਾਇਰੈਕਟੋਰੇਟ ਆਫ ਅਨੁਸੂਚਿਤ ਜਾਤੀਆਂ ਅਤੇ ਪੱਛੜੀਆਂ ਸ਼੍ਰੇਣੀਆਂ ਦੀ												
ਐਸ.ਸੀ.ਏ - (ਐਸਸੀ)-1	ਗਰੀਬੀ ਰੇਖਾ ਤੋਂ ਹੇਠਾਂ ਰਹਿ ਰਹੇ ਅਨੁਸੂਚਿਤ ਜਾਤੀ ਦੇ ਉਮੀਦਵਾਰਾਂ ਨੂੰ ਸਿਖਲਾਈ ਦੇਣ ਲਈ ਟਾਈਪਿੰਗ ਅਤੇ ਸਟੈਨੋਗ੍ਰਾਫੀ ਸੰਸਥਾ ਦੀ ਸਥਾਪਨਾ ਕਰਨਾ।	114.92	0.00	114.92	180	108.83	0.00	108.83	167	140.60	0.00	140.60	180
ਐਸ.ਸੀ.ਏ- (ਐਸਸੀ)-2	ਬੇਰੁਜਗਾਰ ਅਨੁਸੂਚਿਤ ਜਾਤੀ ਦੇ ਨੌਜਵਾਨਾਂ ਨੂੰ ਹਲਕੇ/ਭਾਰੀ ਵਾਹਨਾਂ ਦੀ ਡਰਾਈਵਿੰਗ ਲਈ ਸਿਖਲਾਈ ਦੇਣਾ।	50.00	0.00	50.00	150	0.00	0.00	0.00	0	0.00	0.00	0.00	0
ਐਸ.ਸੀ.ਏ - (ਐਸਸੀ)-3	ਭਲਾਈ ਵਿਭਾਗ ਦੇ 24 ਸਿਖਲਾਈ ਕਮ ਉਤਪਾਦਨ ਕੇਂਦਰਾਂ ਨੂੰ ਕੱਚਾ ਮਾਲ ਅਤੇ ਸਾਜੋ-ਸਮਾਨ ਮੁਹੱਈਆ ਕਰਵਾਉਣਾ।	20.00	0.00	20.00	200	0.00	0.00	0.00	0	27.90	0.00	27.90	250
ਐਸ.ਸੀ.ਏ - (ਐਸਸੀ)-4	108 ਕਮਿਊਨਿਟੀ ਕੇਂਦਰਾਂ ਨੂੰ ਸਾਜੋ-ਸਮਾਨ ਅਤੇ ਕੱਚਾ ਮਾਲ ਮੁਹੱਈਆ ਕਰਵਾ ਕੇ ਮਜ਼ਬੂਤ ਕਰਨਾ।	55.00	0.00	55.00	760	0.00	0.00	0.00	0	95.00	0.00	95.00	760
ਐਸ.ਸੀ.ਏ - (ਐਸਸੀ)-9	ਅਨੁਸੂਚਿਤ ਜਾਤੀ ਦੇ ਪੜ੍ਹੇ ਲਿਖੇ ਬੇਰੁਜਗਾਰ ਨੌਜਵਾਨਾਂ ਨੂੰ ਵੱਖ ਵੱਖ ਵੋਕੇਸ਼ਨਲ/ਪੇਸ਼ਾਵਰ ਕੋਰਸਾਂ ਦੀ ਸਿਖਲਾਈ												
ਐਸ.ਸੀ.ਏ - (ਐਸਸੀ)-10	50% ਜਾਂ ਇਸ ਤੋਂ ਵੱਧ ਅਨੁਸੂਚਿਤ ਜਾਤੀ ਵਸੋਂ ਵਾਲੇ ਪਿੰਡਾਂ ਵਿੱਚ ਬੁਨਿਆਦੀ ਢਾਂਚਾ ਸਹੂਲਤਾਂ ਦੀ ਸਥਾਪਨਾ।	250.00	0.00	250.00	2500	0.00	0.00	0.00	0	400.00	0.00	400.00	4000

ਸਟੇਟਮੈਂਟ - XI

ਅਨੁਸੂਚਿਤ ਜਾਤੀਆਂ ਸਬ ਪਲਾਨ 2015-16
20 ਨੁਕਾਤੀ ਪ੍ਰੋਗਰਾਮ (ਅਨੁਸੂਚਿਤ ਜਾਤੀ ਪਰਿਵਾਰਾਂ ਨੂੰ ਸਹਾਇਤਾ)

(₹ ਲੱਖਾਂ ਵਿੱਚ)

ਕੋਡ ਨੰ	ਸਬਰੈਡ/ਸਕੀਮ	ਐਸ.ਸੀ.ਐਸ.ਪੀ 2014-15								ਐਸ.ਸੀ.ਐਸ.ਪੀ 2015-16			
		ਪ੍ਰਵਾਨਿਤ ਉਪਬੰਧ			ਭੌਤਿਕ ਟੀਚੇ (ਲਾਭਪਾਤਰੀ)	ਸੰਭਾਵਿਤ ਵਿੱਤੀ ਪ੍ਰਾਪਤੀ			ਸੰਭਾਵਿਤ ਭੌਤਿਕ ਪ੍ਰਾਪਤੀ (ਲਾਭਪਾਤਰੀ)	ਪ੍ਰਵਾਨਿਤ ਉਪਬੰਧ			ਭੌਤਿਕ ਟੀਚੇ (ਲਾਭਪਾਤਰੀ)
		ਸੀ.ਐਸ	ਐਸ.ਐਸ	ਕੁੱਲ		ਸੀ.ਐਸ	ਐਸ.ਐਸ	ਕੁੱਲ		ਸੀ.ਐਸ	ਐਸ.ਐਸ	ਕੁੱਲ	
1	2	3	4	5	6	7	8	9	10	11	12	13	14
ਐਸ.ਸੀ.ਏ - (ਐਸਸੀ)-12	ਪੰਜਾਬ ਅਨੁਸੂਚਿਤ ਜਾਤੀਆਂ ਭੋ ਵਿਕਾਸ ਅਤੇ ਵਿੱਤ ਨਿਗਮ ਨੂੰ ਬੈਕ ਟਾਈਅਪ ਕਰਜਾ ਸਕੀਮ ਅਧੀਨ ਪੂੰਜੀ ਉਪਦਾਨ ਮੁਹੱਈਆ ਕਰਵਾਉਣਾ	800.00	0.00	800.00	8000	0.00	0.00	0.00	0	500.00	0.00	500.00	5000
ਐਸ.ਸੀ.ਏ- (ਐਸਸੀ)-17	ਅਨੁਸੂਚਿਤ ਜਾਤੀ ਦੇ ਪੇਸ਼ਾਵਰਾਂ ਨੂੰ ਪੇਸ਼ਾਵਰ ਕੋਰਸਾਂ ਦੀ ਪੜ੍ਹਾਈ ਮੁਕੰਮਲ ਕਰਨ ਉਪਰੰਤ ਆਪਣਾ ਪੇਸ਼ਾ ਸ਼ੁਰੂ ਕਰਨ ਲਈ ਵਿੱਤੀ ਸਹਾਇਤਾ ।	0.00	0	0.00	0	0.00	0	0.00	0	1000.00	0.00	1000.00	100
	ਜੋੜ-2ਉ(V)(i)	1289.92	0.00	1289.92	11790	108.83	0.00	108.83	167	2163.50	0.00	2163.50	10290
(ii)	ਡਾਇਰੈਕਟੋਰੇਟ ਆਫ ਸਫ਼ਟਵੇਅਰ ਕਾਸਟਸ ਸਬ ਪਲਾਨ												
ਐਸ.ਸੀ.ਏ (ਐਸਸੀਐਸਪੀ) -2	ਵਿਸ਼ੇਸ਼ ਕੇਂਦਰੀ ਸਹਾਇਤਾ ਪ੍ਰੋਗਰਾਮ ਨੂੰ ਜਿੱਲਾ ਪੱਧਰ ਤੇ ਲਾਗੂ ਕਰਨਾ-ਜਿਲ੍ਹਾ ਦਿਹਾਤੀ ਵਿਕਾਸ ਏਜੰਸੀਆਂ ਦੇ ਪੱਧਰ ਤੇ ਫੰਡ ਰੱਖਣਾ ।	610.00	0.00	610.00	6100	628.96	0.00	268.96	6100	2383.89	0.00	2383.89	23839
	ਜੋੜ -2ਉ(V)(ii)	610.00	0.00	610.00	6100	628.96	0.00	268.96	6100	2383.89	0.00	2383.89	23839
	ਜੋੜ -2ਉ(V)	1899.92	0.00	1899.92	17890	737.79	0.00	377.79	6267	4547.39	0.00	4547.39	34129
	ਜੋੜ -2ਉ	2413.67	0.00	2413.67	32090	737.79	0.00	377.79	6267	4856.14	0.00	4856.14	42796
(ਅ)	ਐਨ.ਐਸ.ਐਫ.ਡੀ.ਸੀ ਦੀ ਘੱਟ ਕਰਜਾ ਦਰਾਂ ਦੀ ਸਕੀਮ												
	ਅਨੁਸੂਚਿਤ ਜਾਤੀਆਂ ਦੀ ਭਲਾਈ												
	ਪੰਜਾਬ ਅਨੁਸੂਚਿਤ ਜਾਤੀਆਂ ਭੋ ਵਿਕਾਸ ਅਤੇ ਵਿੱਤ ਨਿਗਮ												
	ਐਨ.ਐਸ.ਐਫ.ਡੀ.ਸੀ ਦੇ ਸਹਿਯੋਗ ਨਾਲ ਕਰਜਾ ਸਕੀਮ	750.00	0.00	750.00	500	750.00	0	750.00	500	750.00	0.00	750.00	500
	ਜੋੜ -2ਅ	750.00	0.00	750.00	500	750.00	0	750.00	500	750.00	0.00	750.00	500
	ਜੋੜ -2(ਉ+ਅ)	3163.67	0.00	3163.67	32590	1487.79	0.00	1127.79	6767	5606.14	0.00	5606.14	43296
	ਜੋੜ (1+2)	15497.80	2562.15	18059.95	129526	45408.79	6079.00	51127.79	413767	34527.14	6100.00	40627.14	353296

ਸਟੇਟਮੈਂਟ - XII

ਅਨੁਸੂਚਿਤ ਜਾਤੀਆਂ ਸਬ ਪਲਾਨ 2015-16
ਸਕੀਮਵਾਰ ਉਪਬੰਧ ਅਤੇ ਖਰਚਾ (ਔਰਤਾਂ ਦਾ ਹਿੱਸਾ)

(₹ ਲੱਖਾਂ ਵਿੱਚ)

ਸਕੀਮ ਕੋਡ	ਸਬ ਹੈਡ/ਸਕੀਮ	ਔਰਤਾਂ ਦਾ ਹਿੱਸਾ	12ਵੀਂ ਪੰਜ ਸਾਲਾ ਯੋਜਨਾ ਐਸ.ਸੀ.ਐਸ.ਪੀ. (2012-17)		12ਵੀਂ ਪੰਜ ਸਾਲਾ ਯੋਜਨਾ ਐਸ.ਸੀ.ਐਸ.ਪੀ. ਔਰਤਾਂ ਦੇ ਹਿੱਸੇ ਦਾ ਖਰਚਾ (2012-14)	ਐਸ.ਸੀ.ਐਸ.ਪੀ. 2014-15			ਐਸ.ਸੀ.ਐਸ.ਪੀ. 2015-16	
			ਪ੍ਰੋਜੈਕਟਡ ਉਪਬੰਧ	ਔਰਤਾਂ ਦਾ ਹਿੱਸਾ		ਪ੍ਰਵਾਨਿਤ ਉਪਬੰਧ	ਔਰਤਾਂ ਦਾ ਹਿੱਸਾ	ਔਰਤਾਂ ਦਾ ਹਿੱਸਾ ਖਰਚਾ	ਪ੍ਰਵਾਨਿਤ ਉਪਬੰਧ	ਔਰਤਾਂ ਦਾ ਹਿੱਸਾ
1	2	3	4	5	6	7	8	9	10	11
I	ਵਿਗਿਆਨ, ਤਕਨਾਲੋਜੀ ਅਤੇ ਵਾਤਾਵਰਣ									
ਐਸ.ਆਰ-07	ਸਾਇੰਸ ਸਿਟੀ ਵੇਖਣ ਆਉਂਦੇ ਸਰਕਾਰੀ ਸਕੂਲਾਂ ਦੇ ਵਿਦਿਆਰਥੀਆਂ ਲਈ ਸਬਸਿਡੀ	50%	625.00	312.50	50.00	50.00	25.00	25.00	25.00	12.50
ਐਸ.ਆਰ-11	ਪੰਜਾਬ ਦੇ ਏਨੀਡੈਮਿਕ ਖੇਤਰ ਵਿਚ ਗਰਭਵਤੀ ਅ.ਜਾਤੀ ਔਰਤਾਂ ਵਿਚ ਫਲੋਰਾਈਡ ਅਤੇ ਆਕਸੀਡੇਟਿਵ ਦਬਾਅ ਦੇ ਪੱਧਰ ਦਾ ਨਿਰਧਾਰਨ ਅਤੇ ਉਸ ਦੀ ਰੋਕਥਾਮ ਅਤੇ ਪ੍ਰਬੰਧਨ	100%	0.00	0.00	0.00	5.00	5.00	5.00	5.00	5.00
	ਜੋੜ (I)		625.00	312.50	50.00	55.00	30.00	30.00	30.00	17.50
II	ਸਮਾਜਿਕ ਸੁਰੱਖਿਆ ਅਤੇ ਭਲਾਈ									
ਐਸ.ਐਸ.ਡਬਲਿਊ-01	ਬੀ.ਪੀ.ਐਲ. ਪਰਿਵਾਰਾਂ ਲਈ ਜਨ ਸ਼੍ਰੀ ਬੀਮਾ ਯੋਜਨਾ (ਪੇਂਡੂ ਅਤੇ ਸਹਿਰੀ) (50% ਰਾਸ਼ੀ ਭਾਰਤ ਸਰਕਾਰ ਵੱਲੋਂ ਸਿੱਧੇ ਤੌਰ ਤੇ ਜੀਵਨ ਬੀਮਾ ਨਿਗਮ ਨੂੰ ਜਾਰੀ ਕੀਤੀ ਜਾਂਦੀ ਹੈ) ਸਕੀਮ ਸਿਹਤ ਵਿਭਾਗ ਵਿਚ ਤਬਦੀਲ ਹੋ ਗਈ ਹੈ	50%	500.00	250.00	0.00	0.00	0.00	0.00	0.00	0.00
ਐਸ.ਐਸ.ਡਬਲਿਊ-02	ਆਮ ਆਦਮੀ ਬੀਮਾ ਯੋਜਨਾ(50% ਰਾਸ਼ੀ ਭਾਰਤ ਸਰਕਾਰ ਵੱਲੋਂ ਸਿੱਧੇ ਤੌਰ ਤੇ ਜੀਵਨ ਬੀਮਾ ਨਿਗਮ ਨੂੰ ਜਾਰੀ ਕੀਤੀ ਜਾਂਦੀ ਹੈ)	50%	260.00	130.00	0.00	0.00	0.00	0.00	0.00	0.00
ਐਸ.ਐਸ.ਡਬਲਿਊ-03	ਬੁਢਾਪਾ ਪੈਨਸ਼ਨ (ਸਮਾਜਿਕ ਸੁਰੱਖਿਆ ਫੰਡ)	50%	131250.00	65625.00	21089.69	24750.00	12375.00	8999.10	29700.00	14850.00
ਐਸ.ਐਸ.ਡਬਲਿਊ-04	ਅਪਾਹਜ ਲੋਕਾਂ ਨੂੰ ਵਿੱਤੀ ਸਹਾਇਤਾ (ਸਮਾਜਿਕ ਸੁਰੱਖਿਆ ਫੰਡ)	50%	14250.00	7125.00	2089.00	2475.00	1237.50	949.90	2970.00	1485.00

ਸਟੇਟਮੈਂਟ - XII

ਅਨੁਸੂਚਿਤ ਜਾਤੀਆਂ ਸਬ ਪਲਾਨ 2015-16
ਸਕੀਮਵਾਰ ਉਪਬੰਧ ਅਤੇ ਖਰਚਾ (ਔਰਤਾਂ ਦਾ ਹਿੱਸਾ)

(₹ ਲੱਖਾਂ ਵਿੱਚ)

ਸਕੀਮ ਕੋਡ	ਸਬ ਹੈਡ/ਸਕੀਮ	ਔਰਤਾਂ ਦਾ ਹਿੱਸਾ	12ਵੀਂ ਪੰਜ ਸਾਲਾ ਯੋਜਨਾ ਐਸ.ਸੀ.ਐਸ.ਪੀ. (2012-17)		12ਵੀਂ ਪੰਜ ਸਾਲਾ ਯੋਜਨਾ ਐਸ.ਸੀ.ਐਸ.ਪੀ. ਔਰਤਾਂ ਦੇ ਹਿੱਸੇ ਦਾ ਖਰਚਾ (2012-14)	ਐਸ.ਸੀ.ਐਸ.ਪੀ. 2014-15			ਐਸ.ਸੀ.ਐਸ.ਪੀ. 2015-16	
			ਪ੍ਰੋਜੈਕਟਡ ਉਪਬੰਧ	ਔਰਤਾਂ ਦਾ ਹਿੱਸਾ		ਪ੍ਰਵਾਨਿਤ ਉਪਬੰਧ	ਔਰਤਾਂ ਦਾ ਹਿੱਸਾ	ਔਰਤਾਂ ਦਾ ਹਿੱਸਾ ਖਰਚਾ	ਪ੍ਰਵਾਨਿਤ ਉਪਬੰਧ	ਔਰਤਾਂ ਦਾ ਹਿੱਸਾ
1	2	3	4	5	6	7	8	9	10	11
ਐਸ.ਐਸ.ਡਬਲਿਊ-07	ਹਰੇਕ ਜਿਲ੍ਹੇ ਵਿੱਚ ਔਰਤਾਂ, ਬੱਚਿਆਂ, ਬਜ਼ੁਰਗਾਂ ਅਤੇ ਅਪਾਹਜ ਵਿਅਕਤੀਆਂ ਲਈ ਸਮਾਜਿਕ ਸੁਰੱਖਿਆ ਹੈਲਪਲਾਈਨ ਦੀ ਸਥਾਪਨਾ	25%	100.00	0.00	0.00	32.00	8.00	0.76	6.40	1.60
ਡਬਲਿਊ.ਸੀ.ਡੀ-02	ਆਸੂਚਿਤ ਬੱਚਿਆਂ ਨੂੰ ਵਿੱਤੀ ਸਹਾਇਤਾ (ਸਮਾਜਿਕ ਸੁਰੱਖਿਆ ਫੰਡ)	50%	12000.00	6000.00	1723.08	2100.00	1050.00	974.96	2520.00	1260.00
ਡਬਲਿਊ.ਸੀ.ਡੀ-03	ਵਿਧਵਾਵਾਂ ਅਤੇ ਨਿਆਸੂਚਿਤ ਔਰਤਾਂ ਨੂੰ ਵਿੱਤੀ ਸਹਾਇਤਾ (ਸਮਾਜਿਕ ਸੁਰੱਖਿਆ ਫੰਡ)	100%	26250.00	26250.00	8298.08	4875.00	4875.00	4500.00	6300.00	6300.00
ਡਬਲਿਊ.ਸੀ.ਡੀ-05	ਮਾਈ ਭਾਗੋ ਵਿਦਿਆ ਸਕੀਮ (ਪੁਰਾਣਾ ਨਾਮ ਨੌਵੀਂ ਤੋਂ ਬਾਰਵੀਂ ਜਮਾਤ ਵਿੱਚ ਪੜਦੀਆਂ ਸਾਰੀਆਂ ਵਿਦਿਆਰਥਣਾਂ ਨੂੰ ਮੁਫਤ ਸਾਈਕਲ ਦੇਣਾ) (ਨਵੀਂ ਸਕੀਮ ਐਸ.ਡਬਲਿਊ.ਸੀ ਡਬਲਿਊ (ਐਸ)-3)	100%	11250.00	11250.00	1220.00	0.32	0.32	0.32	1280.00	1280.00
ਡਬਲਿਊ.ਸੀ.ਡੀ-06	ਪੇਂਡੂ ਖੇਤਰਾਂ ਵਿੱਚ ਅੰਗਹੀਣ ਵਿਦਿਆਰਥਣਾਂ ਨੂੰ ਹਾਜ਼ਰੀ ਵਜੀਫਾ	100%	135.00	135.00	11.63	25.00	25.00	25.00	25.00	25.00
ਡਬਲਿਊ.ਸੀ.ਡੀ-07	ਔਰਤਾਂ ਦਾ ਸਸਕਤੀਕਰਨ-ਮਹਿਲਾ ਜਾਗ੍ਰਿਤੀ ਯੋਜਨਾ	100%	250.00	250.00	0.00	0.00	0.00	0.00	0.00	0.00
ਡਬਲਿਊ.ਸੀ.ਡੀ-08	ਸਵਲੰਬਨ ਸਕੀਮ ਨੂੰ ਲਾਗੂ ਕਰਨਾ-ਔਰਤਾਂ ਲਈ ਕਿੱਤਾ ਮੁੱਖੀ ਸਿਖਲਾਈ ਪ੍ਰੋਗਰਾਮ	100%	250.00	250.00	0.00	0.00	0.00	0.00	0.00	0.00
ਡਬਲਿਊ.ਸੀ.ਡੀ-10	ਘਰੇਲੂ ਹਿੱਸਾ ਐਕਟ, 2005 ਸਬੰਧੀ ਜਾਗਰੂਕਤਾ ਪ੍ਰੋਗਰਾਮ	100%	250.00	250.00	0.00	0.00	0.00	0.00	32.00	32.00
ਡਬਲਿਊ.ਸੀ.ਡੀ-12	ਪੇਂਡੂ ਔਰਤਾਂ ਨੂੰ ਜਰਮ ਰਹਿਤ ਸੈਨੇਟਰੀ ਪੈਡ ਵੰਡਣਾ	100%	500.00	500.00	0.00	75.00	75.00	75.00	100.00	100.00
ਡਬਲਿਊ.ਸੀ.ਡੀ-13	ਪੇਸ਼ੇਵਰ ਕੋਰਸ ਵਿੱਚ ਦਾਖਲਾ ਲਈ ਗਰੀਬ ਲੜਕੀਆਂ ਨੂੰ ਵਜੀਫਾ	100%	0.00	0.00	0.00	0.25	0.25	0.00	0.00	0.00

ਸਟੇਟਮੈਂਟ - XII

ਅਨੁਸੂਚਿਤ ਜਾਤੀਆਂ ਸਬ ਪਲਾਨ 2015-16
ਸਕੀਮਵਾਰ ਉਪਬੰਧ ਅਤੇ ਖਰਚਾ (ਔਰਤਾਂ ਦਾ ਹਿੱਸਾ)

(₹ ਲੱਖਾਂ ਵਿੱਚ)

ਸਕੀਮ ਕੋਡ	ਸਬ ਹੈਡ/ਸਕੀਮ	ਔਰਤਾਂ ਦਾ ਹਿੱਸਾ	12ਵੀਂ ਪੰਜ ਸਾਲਾ ਯੋਜਨਾ ਐਸ.ਸੀ.ਐਸ.ਪੀ. (2012-17)		12ਵੀਂ ਪੰਜ ਸਾਲਾ ਯੋਜਨਾ ਐਸ.ਸੀ.ਐਸ.ਪੀ. ਔਰਤਾਂ ਦੇ ਹਿੱਸੇ ਦਾ ਖਰਚਾ (2012-14)	ਐਸ.ਸੀ.ਐਸ.ਪੀ. 2014-15			ਐਸ.ਸੀ.ਐਸ.ਪੀ. 2015-16	
			ਪ੍ਰੋਜੈਕਟਡ ਉਪਬੰਧ	ਔਰਤਾਂ ਦਾ ਹਿੱਸਾ		ਪ੍ਰਵਾਨਿਤ ਉਪਬੰਧ	ਔਰਤਾਂ ਦਾ ਹਿੱਸਾ	ਔਰਤਾਂ ਦਾ ਹਿੱਸਾ ਖਰਚਾ	ਪ੍ਰਵਾਨਿਤ ਉਪਬੰਧ	ਔਰਤਾਂ ਦਾ ਹਿੱਸਾ
1	2	3	4	5	6	7	8	9	10	11
	ਬਲਾਕ ਗਰਾਂਟਸ									
ਬੀ.ਜੀ (ਡਬਲਿਊ.ਸੀ.ਡੀ)-5	ਬੇਬੇ ਨਾਨਕੀ ਲਾਡਲੀ ਬੇਟੀ ਕਲਿਆਣ ਸਕੀਮ ਵਿਪਰੀਤ ਲਿੰਗ ਅਨੁਪਾਤ ਵਿੱਚ ਸੁਧਾਰ ਲਿਆਉਣ ਲਈ 13ਵੇਂ ਵਿੱਤ ਕਮਿਸ਼ਨ ਵੱਲੋਂ ਗਰਾਂਟ	100%	19775.00	19775.00	2757.93	3125.00	3125.00	4500.00	0.55	0.55
	ਪੁਨਰਗਠਿਤ ਕੇਦਰੀ ਪ੍ਰਯੋਜਿਤ ਸਕੀਮਾਂ									
ਸੀ.ਐਸ(ਡਬਲਿਊ.ਸੀ.ਡੀ)-60	ਔਰਤਾਂ ਦਾ ਸਸਕਰੀਕਰਨ ਦਾ ਰਾਸ਼ਟਰੀ ਮਿਸ਼ਨ ਸਮੇਤ ਇੰਦਰਾ ਗਾਂਧੀ ਮਿਤਰਤਾ ਸਹਿਯੋਗ ਯੋਜਨਾ (ਆਈ.ਜੀ.ਐਮ.ਐਸ.ਵਾਈ) (100 ਭਾਰਤ ਸਰਕਾਰ)	100%	0.00	0.00	0.00	783.42	783.42	779.70	880.00	880.00
ਸੀ.ਐਸ(ਐਸ.ਐਸ.ਡਬਲਿਊ.ਡੀ)10 (ਐਸ.ਐਸੀ.ਡਬਲਿਊ.ਡੀ)-01	ਰਾਸ਼ਟਰੀ ਸਮਾਜਿਕ ਸਹਾਇਤਾ ਪੱਗਰਾਮ (ਐਨ.ਐਸ.ਏ.ਪੀ)	48%	16240.00	7795.20	2498.13	3683.50	1768.08	2538.72	3805.60	1826.69
	ਜੋੜ (II)		233260.00	145585.20	39687.54	41924.49	25322.57	23343.46	47619.55	28040.84
III	ਪੋਸ਼ਣ									
ਐਨ.ਟੀ (ਡੀ)-03	ਪੋਸ਼ਣ (ਕਿਸ਼ੋਰੀ ਸ਼ਕਤੀ ਯੋਜਨਾ)	100%	1400.00	1400.00	43.42	0.50	0.50	87.00	120.00	120.00
ਐਨ.ਟੀ (ਡੀ)-04	ਰਾਜ ਵਿਚ ਅੰਗਨਵਾੜੀ ਸੈਂਟਰਾਂ ਲਈ ਬੁਨਿਆਦੀ ਢਾਂਚਾ ਅਤੇ ਮੁੱਢਲੀਆਂ ਸਹੂਲਤਾਂ ਪ੍ਰਦਾਨ ਕਰਨਾ (ਇਕ ਵਾਰ ਏ.ਸੀ.ਏ. 2011-12)	50%	5250.00	2625.00	220.17	128.00	64.00	45.12	0.00	0.00
	ਪੁਨਰਗਠਿਤ ਕੇਦਰੀ ਪ੍ਰਯੋਜਿਤ ਸਕੀਮਾਂ									
ਸੀ.ਐਸ-ਐਨ.ਟੀ (ਡੀ)-16 ਐਨਟੀ (ਡੀ)-01	ਏਕੀਕ੍ਰਿਤ ਬਾਲ ਵਿਕਾਸ ਸੇਵਾਵਾਂ									
	ਐਨ.ਟੀ.(ਡੀ)-01-ਪੋਸ਼ਣ (ਆਈ.ਸੀ.ਡੀ.ਐਸ.) (ਅਸਲ ਖਰਚੇ ਦਾ 50% ਭਾਰਤ ਸਰਕਾਰ ਵੱਲੋਂ ਪ੍ਰਤੀਪੂਰਤ ਕੀਤਾ ਜਾਂਦਾ ਹੈ)	50%	84000.00	42000.00	2545.84	15750.00	7875.00	7000.00	11200.00	5600.00

ਸਟੇਟਮੈਂਟ - XII

ਅਨੁਸੂਚਿਤ ਜਾਤੀਆਂ ਸਬ ਪਲਾਨ 2015-16
ਸਕੀਮਵਾਰ ਉਪਬੰਧ ਅਤੇ ਖਰਚਾ (ਔਰਤਾਂ ਦਾ ਹਿੱਸਾ)

(₹ ਲੱਖਾਂ ਵਿੱਚ)

ਸਕੀਮ ਕੋਡ	ਸਬ ਹੈਡ/ਸਕੀਮ	ਔਰਤਾਂ ਦਾ ਹਿੱਸਾ	12ਵੀਂ ਪੰਜ ਸਾਲਾ ਯੋਜਨਾ ਐਸ.ਸੀ.ਐਸ.ਪੀ. (2012-17)		12ਵੀਂ ਪੰਜ ਸਾਲਾ ਯੋਜਨਾ ਐਸ.ਸੀ.ਐਸ.ਪੀ. ਔਰਤਾਂ ਦੇ ਹਿੱਸੇ ਦਾ ਖਰਚਾ (2012-14)	ਐਸ.ਸੀ.ਐਸ.ਪੀ. 2014-15			ਐਸ.ਸੀ.ਐਸ.ਪੀ. 2015-16	
			ਪ੍ਰੋਜੈਕਟਡ ਉਪਬੰਧ	ਔਰਤਾਂ ਦਾ ਹਿੱਸਾ		ਪ੍ਰਵਾਨਿਤ ਉਪਬੰਧ	ਔਰਤਾਂ ਦਾ ਹਿੱਸਾ	ਔਰਤਾਂ ਦਾ ਹਿੱਸਾ ਖਰਚਾ	ਪ੍ਰਵਾਨਿਤ ਉਪਬੰਧ	ਔਰਤਾਂ ਦਾ ਹਿੱਸਾ
1	2	3	4	5	6	7	8	9	10	11
ਸੀ.ਐਸ.-ਐਨ.ਟੀ (ਡੀ) -62 ਐਨ.ਟੀ(ਡੀ)-02	ਘੱਟ ਉਮਰ ਦੀਆਂ ਲੜਕੀਆਂ ਦੇ ਸਸਤੀਕਰਨ ਲਈ ਰਜੀਵ ਗਾਧੀ ਸਕੀਮ (ਆਰ.ਜੀ.ਐਸ.ਈ.ਏ.ਜੀ) - "ਸਬਲਾ"	100%	4000.00	4000.00	540.42	2291.00	2291.00	1549.81	0.00	0.00
	ਜੋੜ(III)		94650.00	50025.00	3349.85	18169.50	10230.50	8681.93	11320.00	5720.00
IV	ਅਨੁਸੂਚਿਤ ਜਾਤੀਆਂ ਦੀ ਭਲਾਈ									
ਡਬਲਿਊ.ਐਸ.ਸੀ-02	ਵਨ ਟਾਈਮ ਨਿਪਟਾਰਾ ਸਕੀਮ ਲਈ ਪੀ.ਐਸ.ਸੀ.ਐਫ.ਸੀ. ਨੂੰ ਮਾਲੀ ਸਹਾਇਤਾ	20%	300.00	60.00	49.53	100.00	20.00	0.00	100.00	20.00
ਡਬਲਿਊ.ਐਸ.ਸੀ-04	ਐਸ.ਸੀ ਯੁਵਕਾਂ ਨੂੰ ਵਪਾਰਕ ਪਾਇਲਟ ਲਾਇਸੈਂਸ ਉਡਾਨ ਲਈ ਸਿਖਲਾਈ ਦੀ ਵਿੱਤੀ ਸਹਾਇਤਾ (ਏਸੀਏ 2007-08)	20%	500.00	100.00	0.00	0.00	0.00	0.00	0.00	0.00
ਡਬਲਿਊ.ਐਸ.ਸੀ-05(i)	ਐਸ.ਸੀ ਪ੍ਰਾਇਮਰੀ ਲੜਕੀ ਵਿਦਿਆਰਥੀਆਂ ਨੂੰ ਹਾਜ਼ਰੀ ਵਜੀਫਾ	100%	15000.00	15000.00	1551.26	1500.00	1500.00	1500.00	1000.00	1000.00
ਡਬਲਿਊ.ਐਸ.ਸੀ-06(i)	ਗਰੀਬੀ ਰੇਖਾ ਤੋਂ ਹੇਠਾਂ ਰਹਿ ਰਹੇ ਐਸ.ਸੀ ਵਿਦਿਆਰਥੀਆਂ ਨੂੰ ਵਰਦੀਆਂ, ਬੂਟ ਅਤੇ ਸਕੂਲ ਬੈਗ ਆਦਿ ਲਈ ਮਾਲੀ ਸਹਾਇਤਾ	50%	5000.00	2500.00	0.00	0.00	0.00	0.00	0.00	0.00
ਡਬਲਿਊ.ਐਸ.ਸੀ-07	ਐਸ.ਸੀ ਵਿਦਿਆਰਥੀਆਂ ਲਈ ਆਈ.ਟੀ.ਆਈ. ਵਿਚ ਨਵੇਂ ਕੋਰਸ/ਕਿੱਤਾ ਸਿਖਲਾਈ (ਅਮਲਾ ਖਰਚਾ, ਐਸ.ਸੀ ਵਿਦਿਆਰਥੀਆਂ ਨੂੰ ਸਕਾਲਰਸ਼ਿਪ ਆਦਿ)	45%	5750.00	2587.50	173.60	1000.00	1000.00	157.50	1000.00	450.00
ਡਬਲਿਊ.ਐਸ.ਸੀ-09(i)	ਐਸ.ਸੀ ਲੜਕੀਆਂ/ ਵਿਧਵਾਵਾਂ/ ਤਲਾਕਸੁਦਾ ਅਤੇ ਵਿਧਵਾਵਾਂ ਦੀਆਂ ਲੜਕੀਆਂ ਨੂੰ ਉਹਨਾਂ ਦੇ ਵਿਆਹ ਸਮੇਂ ਸਗਨ (ਸਮਾਜਿਕ ਸੁਰੱਖਿਆ ਫੰਡ)	100%	30500.00	30500.00	22382.80	7200.00	7200.00	2695.35	8000.00	8000.00

ਸਟੇਟਮੈਂਟ - XII

ਅਨੁਸੂਚਿਤ ਜਾਤੀਆਂ ਸਬ ਪਲਾਨ 2015-16
ਸਕੀਮਵਾਰ ਉਪਬੰਧ ਅਤੇ ਖਰਚਾ (ਔਰਤਾਂ ਦਾ ਹਿੱਸਾ)

(₹ ਲੱਖਾਂ ਵਿੱਚ)

ਸਕੀਮ ਕੋਡ	ਸਬ ਹੈਡ/ਸਕੀਮ	ਔਰਤਾਂ ਦਾ ਹਿੱਸਾ	12ਵੀਂ ਪੰਜ ਸਾਲਾ ਯੋਜਨਾ ਐਸ.ਸੀ.ਐਸ.ਪੀ. (2012-17)		12ਵੀਂ ਪੰਜ ਸਾਲਾ ਯੋਜਨਾ ਐਸ.ਸੀ.ਐਸ.ਪੀ. ਔਰਤਾਂ ਦੇ ਹਿੱਸੇ ਦਾ ਖਰਚਾ (2012-14)	ਐਸ.ਸੀ.ਐਸ.ਪੀ. 2014-15			ਐਸ.ਸੀ.ਐਸ.ਪੀ. 2015-16	
			ਪ੍ਰੋਜੈਕਟਡ ਉਪਬੰਧ	ਔਰਤਾਂ ਦਾ ਹਿੱਸਾ		ਪ੍ਰਵਾਨਿਤ ਉਪਬੰਧ	ਔਰਤਾਂ ਦਾ ਹਿੱਸਾ	ਔਰਤਾਂ ਦਾ ਹਿੱਸਾ ਖਰਚਾ	ਪ੍ਰਵਾਨਿਤ ਉਪਬੰਧ	ਔਰਤਾਂ ਦਾ ਹਿੱਸਾ
1	2	3	4	5	6	7	8	9	10	11
ਡਬਲਿਊ.ਐਸ.ਸੀ (ਡੀ)-02	ਐਸ.ਸੀ. ਖਿਡਾਰੀ ਵਿਦਿਆਰਥੀਆਂ ਨੂੰ ਪੁਰਸਕਾਰ (ਛੇਵੀਂ ਤੋਂ ਬਾਰਵੀਂ ਜਮਾਤ)	50%	3075.00	1537.50	0.00	615.00	307.50	5.50	25.00	12.50
	ਪੁਨਰਗਠਿਤ ਕੇਦਰੀ ਪ੍ਰਯੋਜਿਤ ਸਕੀਮਾਂ									
ਸੀ.ਐਸ (ਡਬਲਿਊ.ਐਸ.ਸੀ)-50	ਅਨੁਸੂਚਿਤ ਜਾਤੀਆਂ ਦੇ ਵਿਕਾਸ ਲਈ ਸਕੀਮ									
	ਡਬਲਿਊ.ਐਸ.ਸੀ.01 ਸ਼ੇਅਰ ਕੈਪੀਟਲ ਕੰਨਟਰੀਬਿਊਸ਼ਨ ਟ੍ਰ ਪੀ.ਐਸ.ਸੀ.ਐਫ.ਸੀ. (ਰਾਜ ਦਾ ਹਿੱਸਾ 51% ਅਤੇ ਭਾਰਤ ਸਰਕਾਰ ਦਾ ਹਿੱਸਾ 49%)	26%	2454.38	638.14	268.58	1063.00	276.38	276.38	1063.00	276.38
	ਜੋੜ (IV)		62579.38	52923.14	24425.77	11478.00	10303.88	4634.73	11188.00	9758.88
V	ਡਾਕਟਰੀ ਅਤੇ ਜਨ ਸਿਹਤ									
ਡੀ.ਐਚ.ਐਸ-13	ਮਾਤਾ ਕੁਸੱਲਿਆ ਕਲਿਆਣ ਸਕੀਮ	100%	2400.00	2400.00	330.00	0.00	0.00	0.00	0.00	0.00
ਡੀ.ਐਚ.ਐਸ-14	ਬਾਲੜੀ ਰਕਸਕ ਯੋਜਨਾ	100%	150.00	150.00	1.17	0.00	0.00	0.00	0.00	0.00
ਡੀ.ਐਚ.ਐਸ-24	ਰਾਜ ਵਿੱਚ ਨਰਸਿੰਗ ਸੇਵਾਵਾਂ ਦੀ ਅਪਗਰੇਡੇਸ਼ਨ/ਮਜ਼ਬੂਤੀਕਰਨ (85:15)	100%	0.00	0.00	0.00	32.00	32.00	32.00	768.00	768.00
ਡੀ.ਐਚ.ਐਸ-07	ਪੰਜਾਬ ਨਿਰੋਗੀ ਯੋਜਨਾ (33:67)	50%	125.00	62.50	0.00	0.00	0.00	0.00	0.00	0.00
ਡੀ.ਐਚ.ਐਸ-44	ਗਰੀਬ ਲੋਕਾਂ ਲਈ ਭਗਤ ਪੂਰਨ ਸਿੰਘ ਮੈਡੀਕਲ ਬਿਮਾ ਯੋਜਨਾ	47%	1300.00	611.00	305.50	930.00	437.10	145.70	3100.00	1457.00
ਸੀ.ਐਸ (ਡੀ.ਐਚ.ਐਸ)-4	ਰਾਸ਼ਟਰੀ ਸਿਹਤ ਮਿਸ਼ਨ ਸਮੇਤ ਸ਼ਾਮਲ ਐਨ.ਆਰ.ਐਚ.ਐਮ (75:25)									
	ਡੀ.ਅਚ.ਐਸ.01/ਡੀ.ਐਚ.ਐਸ.12- ਰਾਸ਼ਟਰੀ ਦਿਹਾਤੀ ਸਿਹਤ ਮਿਸ਼ਨ (ਐਨ.ਐਚ.ਆਰ.ਐਮ.) (75:25)	50%	49301.35	24650.68	549.12	10487.04	5243.52	10042.62	12124.48	6062.24
	ਜੋੜ (V)		53276.35	27874.18	1185.79	11449.04	5712.62	10220.32	15992.48	8287.24

ਸਟੇਟਮੈਂਟ - XII

ਅਨੁਸੂਚਿਤ ਜਾਤੀਆਂ ਸਬ ਪਲਾਨ 2015-16
ਸਕੀਮਵਾਰ ਉਪਬੰਧ ਅਤੇ ਖਰਚਾ (ਔਰਤਾਂ ਦਾ ਹਿੱਸਾ)

(₹ ਲੱਖਾਂ ਵਿੱਚ)

ਸਕੀਮ ਕੋਡ	ਸਬ ਹੈਡ/ਸਕੀਮ	ਔਰਤਾਂ ਦਾ ਹਿੱਸਾ	12ਵੀਂ ਪੰਜ ਸਾਲਾ ਯੋਜਨਾ ਐਸ.ਸੀ.ਐਸ.ਪੀ. (2012-17)		12ਵੀਂ ਪੰਜ ਸਾਲਾ ਯੋਜਨਾ ਐਸ.ਸੀ.ਐਸ.ਪੀ. ਔਰਤਾਂ ਦੇ ਹਿੱਸੇ ਦਾ ਖਰਚਾ (2012-14)	ਐਸ.ਸੀ.ਐਸ.ਪੀ. 2014-15			ਐਸ.ਸੀ.ਐਸ.ਪੀ. 2015-16	
			ਪ੍ਰੋਜੈਕਟ ਉਪਬੰਧ	ਔਰਤਾਂ ਦਾ ਹਿੱਸਾ		ਪ੍ਰਵਾਨਿਤ ਉਪਬੰਧ	ਔਰਤਾਂ ਦਾ ਹਿੱਸਾ	ਔਰਤਾਂ ਦਾ ਹਿੱਸਾ ਖਰਚਾ	ਪ੍ਰਵਾਨਿਤ ਉਪਬੰਧ	ਔਰਤਾਂ ਦਾ ਹਿੱਸਾ
1	2	3	4	5	6	7	8	9	10	11
VI	ਆਮ ਸਿੱਖਿਆ									
ੳ	ਐਲੀਮੈਂਟਰੀ ਸਿੱਖਿਆ									
ਈ.ਡੀ.ਈ-05	ਸਰਕਾਰੀ ਸਕੂਲਾਂ ਵਿੱਚ ਪ੍ਰਾਇਮਰੀ ਪੱਧਰ ਤੱਕ ਦੇ ਵਿਦਿਆਰਥੀਆਂ ਲਈ ਫਰਨੀਚਰ ਮੁਹੱਈਆ ਕਰਵਾਉਣਾ	50%	2480.00	1240.00	0.00	0.00	0.00	0.00	0.00	0.00
ਈ.ਡੀ.ਈ-06	ਮਿਡ ਡੇ ਮੀਲ ਲਈ ਬਰਤਨ ਮੁਹੱਈਆ ਕਰਵਾਉਣਾ	50%	310.00	155.00	31.00	0.00	0.00	0.00	0.00	0.00
	ਪੁਨਰਗਠਿਤ ਕੇਂਦਰੀ ਪ੍ਰਯੋਜਿਤ ਸਕੀਮਾਂ									
ਸੀ.ਐਸ(ਈ.ਡੀ.ਈ)-13/ਈਡੀਈ-03-2	ਮੁੱਢਲੀ ਸਿੱਖਿਆ ਦੀ ਸਹਾਇਤਾ ਰਾਸ਼ਟਰੀ ਪ੍ਰੋਗਰਾਮ ਪੇਸ਼ਨ (ਐਮ.ਡੀ.ਐਮ)	50%	123097.28	61548.64	9942.96	18600.00	9300.00	8711.00	17185.78	8592.89
ਸੀ.ਐਸ (ਈ.ਡੀ.ਈ) -14 /ਈਡੀਈ-01	ਸਰਵ ਸਿੱਖਿਆ ਅਭਿਆਨ (ਐਸ.ਐਸ.ਏ)	50%	200260.00	100130.00	18070.44	52461.54	26230.77	21700.00	55180.00	27590.00
ਅ	ਸੈਕੰਡਰੀ ਸਿੱਖਿਆ									
ਈ.ਡੀ.ਐਸ-10	ਰਾਜ ਦੇ ਹਰ ਬਲਾਕ ਵਿੱਚ ਆਦਰਸ਼ ਸਕੂਲ ਖੋਲ੍ਹਣਾ (ਏਸੀਏ 2007-08)	50%	2453.00	1226.50	0.00	0.00	0.00	0.00	0.00	0.00
ਈ.ਡੀ.ਐਸ-17	ਨੌਵੀਂ ਕਲਾਸ ਤੋਂ ਬਾਰ੍ਹਵੀਂ ਕਲਾਸ ਵਿੱਚ ਪੜ੍ਹਦੀਆਂ ਲੜਕੀਆਂ ਲਈ ਮੁਫਤ ਸਿੱਖਿਆ	100%	5000.00	5000.00	0.00	0.00	0.00	0.00	0.00	0.00
ਈ.ਡੀ.ਐਸ-21	ਪੰਜਾਬ ਦੇ ਸਕੂਲਾਂ ਵਿੱਚ ਖੇਡਾਂ ਦੀ ਹੌਂਸਲਾ ਅਫਜਾਈ ਲਈ ਸਕੀਮਾਂ	46%	0.00	0.00	0.00	0.00	0.00	0.00	32.00	8.00
ਈ.ਡੀ.ਐਸ-22	ਡਾਕਟਰ ਹਰਗੋਬਿੰਦ ਖੁਰਾਨਾ ਵਜੀਫਾ ਹੁਸ਼ਿਆਰ ਗਰੀਬ ਵਿਦਿਆਰਥੀਆਂ ਲਈ	50%	0.00	0.00	99.00	320.00	160.00	96.00	320.00	160.00
ਈ.ਡੀ.ਐਸ-23	ਗਿਆਰਵੀਂ ਕਲਾਸ ਦੇ ਵਿਦਿਆਰਥੀਆਂ ਨੂੰ ਮੁਫਤ ਟੈਬਲਟਸ	46%	0.00	0.00	0.00	0.00	0.00	0.00	0.00	0.00

ਸਟੇਟਮੈਂਟ - XII

ਅਨੁਸੂਚਿਤ ਜਾਤੀਆਂ ਸਬ ਪਲਾਨ 2015-16
ਸਕੀਮਵਾਰ ਉਪਬੰਧ ਅਤੇ ਖਰਚਾ (ਔਰਤਾਂ ਦਾ ਹਿੱਸਾ)

(₹ ਲੱਖਾਂ ਵਿੱਚ)

ਸਕੀਮ ਕੋਡ	ਸਬ ਹੈਡ/ਸਕੀਮ	ਔਰਤਾਂ ਦਾ ਹਿੱਸਾ	12ਵੀਂ ਪੰਜ ਸਾਲਾ ਯੋਜਨਾ ਐਸ.ਸੀ.ਐਸ.ਪੀ. (2012-17)		12ਵੀਂ ਪੰਜ ਸਾਲਾ ਯੋਜਨਾ ਐਸ.ਸੀ.ਐਸ.ਪੀ. ਔਰਤਾਂ ਦੇ ਹਿੱਸੇ ਦਾ ਖਰਚਾ (2012-14)	ਐਸ.ਸੀ.ਐਸ.ਪੀ. 2014-15			ਐਸ.ਸੀ.ਐਸ.ਪੀ. 2015-16	
			ਪ੍ਰੋਜੈਕਟਡ ਉਪਬੰਧ	ਔਰਤਾਂ ਦਾ ਹਿੱਸਾ		ਪ੍ਰਵਾਨਿਤ ਉਪਬੰਧ	ਔਰਤਾਂ ਦਾ ਹਿੱਸਾ	ਔਰਤਾਂ ਦਾ ਹਿੱਸਾ ਖਰਚਾ	ਪ੍ਰਵਾਨਿਤ ਉਪਬੰਧ	ਔਰਤਾਂ ਦਾ ਹਿੱਸਾ
1	2	3	4	5	6	7	8	9	10	11
ਈ.ਡੀ.ਐਸ-27	ਲੜਕੀਆਂ ਦੇ ਸੀਨੀਅਰ ਸੈਕੰਡਰੀ ਸਕੂਲਾਂ ਦਾ ਮਜਬੂਤੀਕਰਣ	100%	0.00	0.00	0.00	0.00	0.00	0.00	640.00	640.00
	ਪੁਨਰਗਠਿਤ ਕੇਂਦਰੀ ਪ੍ਰਯੋਜਿਤ ਸਕੀਮਾਂ									
ਸੀ.ਐਸ (ਈ.ਡੀ.ਐਸ)-40-ਈ.ਡੀ.ਐਸ-02	ਸੈਕੰਡਰੀ ਸਿਖਿਆ ਦੇ ਸਰਵ ਵਿਆਪਕ ਲਈ ਰਾਸ਼ਟਰੀ ਮਧਿਅਮਕ ਸਿਖਿਆ (ਆਰ.ਐਮ.ਐਸ.ਏ) (75:25)									
	ਈ.ਡੀ.ਐਸ.02/ਈ.ਡੀ.ਐਸ.13-ਸੈਕੰਡਰੀ ਸਿਖਿਆ ਦੀ ਸਰਬ ਵਿਆਪਕਤਾ ਲਈ ਰਾਸ਼ਟਰੀ ਮੱਧਿਅਮਕ ਸਿਖਿਆ ਅਭਿਆਨ (ਆਰ.ਐਮ.ਐਸ.ਏ.) 75:25)	50%	25000.00	12500.00	1886.41	6029.94	3014.97	2500.00	4500.00	2250.00
	ਈ.ਡੀ.ਐਸ-06/ਈ.ਡੀ.ਐਸ.-14 ਸੈਕੰਡਰੀ ਅਤੇ ਹਾਇਰ ਸੈਕੰਡਰੀ ਸਕੂਲਾਂ ਦੀਆਂ ਲੜਕੀਆਂ ਲਈ ਹੋਸਟਲਾਂ ਦੀ ਉਸਾਰੀ (90:10)	100%	60.00	60.00	0.00	87.36	87.36	75.00	87.36	87.36
ੲ	ਉਚੇਰੀ ਸਿਖਿਆ									
ਐਚ.ਈ-09	ਰਾਜ ਦੇ ਪੇਡੂ ਵਿਦਿਆਰਥੀਆਂ ਨੂੰ ਆਈ.ਆਈ.ਟੀ ਵਿਚ ਦਾਖਲੇ ਦੀ ਤਿਆਰੀ ਕਰਵਾਉਣਾ	40%	140.00	56.00	5.25	0.00	0.00	0.00	0.00	0.00
	ਜੋੜ (VI)		358800.28	181916.14	30035.06	77498.84	38793.10	33082.00	77945.14	39328.25
VII	ਤਕਨੀਕੀ ਸਿਖਿਆ									
ਟੀ.ਈ-10	ਲੜਕੀਆਂ ਲਈ ਸਰਕਾਰੀ ਬਹੁ ਤਕਨੀਕੀ ਸੰਸਥਾ ਪਟਿਆਲਾ ਦੀ ਅੱਪਗਰੇਡੇਸ਼ਨ	100%	25.00	25.00	0.00	0.00	0.00	0.00	0.00	0.00
	ਜੋੜ (VII)		25.00	25.00	0.00	0.00	0.00	0.00	0.00	0.00

ਸਟੇਟਮੈਂਟ - XII

ਅਨੁਸੂਚਿਤ ਜਾਤੀਆਂ ਸਬ ਪਲਾਨ 2015-16
ਸਕੀਮਵਾਰ ਉਪਬੰਧ ਅਤੇ ਖਰਚਾ (ਔਰਤਾਂ ਦਾ ਹਿੱਸਾ)

(₹ ਲੱਖਾਂ ਵਿੱਚ)

ਸਕੀਮ ਕੋਡ	ਸਬ ਹੈਡ/ਸਕੀਮ	ਔਰਤਾਂ ਦਾ ਹਿੱਸਾ	12ਵੀਂ ਪੰਜ ਸਾਲਾ ਯੋਜਨਾ ਐਸ.ਸੀ.ਐਸ.ਪੀ. (2012-17)		12ਵੀਂ ਪੰਜ ਸਾਲਾ ਯੋਜਨਾ ਐਸ.ਸੀ.ਐਸ.ਪੀ. ਔਰਤਾਂ ਦੇ ਹਿੱਸੇ ਦਾ ਖਰਚਾ (2012-14)	ਐਸ.ਸੀ.ਐਸ.ਪੀ. 2014-15			ਐਸ.ਸੀ.ਐਸ.ਪੀ. 2015-16	
			ਪ੍ਰੋਜੈਕਟਡ ਉਪਬੰਧ	ਔਰਤਾਂ ਦਾ ਹਿੱਸਾ		ਪ੍ਰਵਾਨਿਤ ਉਪਬੰਧ	ਔਰਤਾਂ ਦਾ ਹਿੱਸਾ	ਔਰਤਾਂ ਦਾ ਹਿੱਸਾ ਖਰਚਾ	ਪ੍ਰਵਾਨਿਤ ਉਪਬੰਧ	ਔਰਤਾਂ ਦਾ ਹਿੱਸਾ
1	2	3	4	5	6	7	8	9	10	11
VIII	ਉਦਯੋਗ ਅਤੇ ਖਣਿਜ									
ਵੀ.ਐਸ.ਆਈ-07	ਰਾਜ ਦੇ ਅਨੁਸੂਚਿਤ ਜਾਤੀ ਸ਼ਿਲਪਕਾਰਾਂ ਨੂੰ ਮੰਡੀਕਰਨ ਦੀਆਂ ਸਹੂਲਤਾਂ ਉਪਲੱਬਧ ਕਰਵਾਉਣ ਲਈ ਜਿਲ੍ਹਾ ਸ਼ਿਲਪਕਾਰ ਹੱਟ ਕੇਂਦਰਾਂ ਦੀ ਸਥਾਪਨਾ	50%	500.00	250.00	0.00	0.00	0.00	0.00	0.00	0.00
ਵੀ.ਐਸ.ਆਈ-09	ਸੂਚਨਾ ਅਤੇ ਤਕਨਾਲੋਜੀ ਖੇਤਰ ਵਿਚ ਮਨੁੱਖੀ ਸਾਧਨਾਂ ਦਾ ਵਿਕਾਸ ਆਈ.ਟੀ./ਆਈ.ਟੀ.ਈ.ਐਸ (ਆਈ ਟੀ ਵਿਭਾਗ ਵਿਚ ਤਬਦੀਲ)	50%	625.00	312.50	0.00	0.00	0.00	0.00	0.00	0.00
	ਜੋੜ (VIII)		1125.00	562.50	0.00	0.00	0.00	0.00	0.00	0.00
IX	ਸੂਚਨਾ ਤਕਨਾਲੋਜੀ									
ਆਈ.ਟੀ.-03	ਸੂਚਨਾ ਅਤੇ ਤਕਨਾਲੋਜੀ ਖੇਤਰ ਵਿਚ ਮਨੁੱਖੀ ਸਾਧਨਾਂ ਦਾ ਵਿਕਾਸ (ਉਦਯੋਗ ਅਤੇ ਖਣਿਜ ਸਬ ਹੈਡ ਤੋਂ ਤਬਦੀਲ ਹੋਈ ਸਕੀਮ)	50%	0.00	0.00	0.00	0.00	0.00	0.00	12.50	6.25
	ਜੋੜ (IX)		0.00	0.00	0.00	0.00	0.00	0.00	12.50	6.25
X	ਸਹਿਕਾਰਤਾ									
ਸੀ.ਐਨ-02	ਡੋਅਰੀ ਫਾਰਮ ਅਤੇ ਸਹਿਕਾਰੀ ਸਭਾਵਾਂ ਨੂੰ ਦੁੱਧ ਕੱਢਣ ਵਾਲੀਆਂ ਮਥੀਨਾਂ ਅਤੇ ਹੋਰ ਸਾਜੇ ਸਮਾਨ ਦੇਣ ਲਈ ਡੋਅਰੀ ਸਹਿਕਾਰੀ ਸਭਾਵਾਂ ਨੂੰ ਵਿੱਤੀ ਸਹਾਇਤਾ	50%	125.00	62.50	0.00	0.00	0.00	0.00	0.00	0.00
	ਜੋੜ (X)		125.00	62.50	0.00	0.00	0.00	0.00	0.00	0.00

ਸਟੇਟਮੈਂਟ - XII

ਅਨੁਸੂਚਿਤ ਜਾਤੀਆਂ ਸਬ ਪਲਾਨ 2015-16
ਸਕੀਮਵਾਰ ਉਪਬੰਧ ਅਤੇ ਖਰਚਾ (ਔਰਤਾਂ ਦਾ ਹਿੱਸਾ)

(₹ ਲੱਖਾਂ ਵਿੱਚ)

ਸਕੀਮ ਕੋਡ	ਸਬ ਹੈਡ/ਸਕੀਮ	ਔਰਤਾਂ ਦਾ ਹਿੱਸਾ	12ਵੀਂ ਪੰਜ ਸਾਲਾ ਯੋਜਨਾ ਐਸ.ਸੀ.ਐਸ.ਪੀ. (2012-17)		12ਵੀਂ ਪੰਜ ਸਾਲਾ ਯੋਜਨਾ ਐਸ.ਸੀ.ਐਸ.ਪੀ. ਔਰਤਾਂ ਦੇ ਹਿੱਸੇ ਦਾ ਖਰਚਾ (2012-14)	ਐਸ.ਸੀ.ਐਸ.ਪੀ. 2014-15			ਐਸ.ਸੀ.ਐਸ.ਪੀ. 2015-16	
			ਪ੍ਰੋਜੈਕਟਡ ਉਪਬੰਧ	ਔਰਤਾਂ ਦਾ ਹਿੱਸਾ		ਪ੍ਰਵਾਨਿਤ ਉਪਬੰਧ	ਔਰਤਾਂ ਦਾ ਹਿੱਸਾ	ਔਰਤਾਂ ਦਾ ਹਿੱਸਾ ਖਰਚਾ	ਪ੍ਰਵਾਨਿਤ ਉਪਬੰਧ	ਔਰਤਾਂ ਦਾ ਹਿੱਸਾ
1	2	3	4	5	6	7	8	9	10	11
XI	ਦਿਹਾਤੀ ਵਿਕਾਸ									
ਸੀ.ਐਸ (ਆਰ.ਡੀ.ਈ)-9	ਰਾਸ਼ਟਰੀ ਦਿਹਾਤੀ ਰੋਜ਼ਗਾਰ ਗਰੰਟੀ ਸਕੀਮ (90:10) (ਸਿੱਧਾ ਜਾਰੀ)	50%	52800.00	26400.00	1562.25	19800.00	9900.00	9900.00	18640.00	9320.00
ਆਰ.ਡੀ.ਐਸ(ਡੀ)-09	ਮਹਿਲਾ ਕਿਸਾਨ ਸਸਕਰਤੀਕਰਨ ਪਰਿਯੋਜਨਾ (ਐਮ.ਕੇ.ਐਸ.ਪੀ) (ਕੇਂਦਰ : ਰਾਜ) (75:25)	100%	29.29	29.29	0.00	0.00	0.00	0.00	0.00	0.00
ਆਰ.ਡੀ.ਓ(ਡੀ)-04	ਮਹਿਲਾ ਮੰਡਲਾਂ ਨੂੰ ਉਤਸਾਹਿਤ ਕਰਨ ਅਤੇ ਸੁਧਾਰ ਲਈ ਇਮਾਰਤਾਂ ਦੀ ਉਸਾਰੀ	100%	7500.00	7500.00	0.00	0.00	0.00	0.00	0.00	0.00
ਆਰ.ਡੀ.ਐਸ(ਡੀ)-01	ਸਵਰਣ ਜੈਯੰਤੀ ਗ੍ਰਾਮ ਸਵੈ-ਰੋਜ਼ਗਾਰ ਯੋਜਨਾ (75:25)	50%	1848.00	924.00	18.76	0.00	0.00	0.00	0.00	0.00
	ਪੁਨਰਗਠਿਤ ਕੇਦਰੀ ਪ੍ਰਯੋਜਿਤ ਸਕੀਮਾਂ									
ਸੀ.ਐਸ ਆਰ.ਡੀ.ਐਸ)-12	ਰਾਸ਼ਟਰੀ ਦਿਹਾਤੀ ਉਪਜੀਵਿਕਾ ਮਿਸ਼ਨ (ਐਨ.ਆਰ.ਐਲ.ਐਮ) (ਸੀ.ਐਸ:ਐਸ.ਐਸ) (75:25) ਸਮੇਤ ਡੀ.ਆਰ.ਡੀ.ਏ	50%	50000.00	25000.00	114.95	1210.00	605.00	322.50	1043.25	521.63
ਸੀ.ਐਸ (ਆਰ.ਡੀ.ਈ)-8	ਇੰਦਰਾ ਅਵਾਸ ਯੋਜਨਾ (75:25) (ਸਿੱਧਾ ਜਾਰੀ)	50%	6160.00	3080.00	153.86	3294.40	1647.20	1440.00	2773.60	1386.80
	ਜੋੜ (XI)		118337.29	62933.29	1849.82	24304.40	12152.20	11662.50	22456.85	11228.43
XII	ਸ਼ਹਿਰੀ ਵਿਕਾਸ									
ਸੀ.ਐਸ (ਯੂ.ਡੀ)-38	ਰਾਸ਼ਟਰੀ ਸ਼ਹਿਰੀ ਉਪਜੀਵਿਕਾ ਮਿਸ਼ਨ (ਐਨ.ਯੂ.ਐਲ.ਐਮ) (75:25)	37%	1320.00	488.40	11.49	901.00	333.37	333.37	680.00	251.60
	ਜੋੜ (XII)		1320.00	488.40	11.49	901.00	333.37	333.37	680.00	251.60

ਸਟੇਟਮੈਂਟ - XII

ਅਨੁਸੂਚਿਤ ਜਾਤੀਆਂ ਸਬ ਪਲਾਨ 2015-16
ਸਕੀਮਵਾਰ ਉਪਬੰਧ ਅਤੇ ਖਰਚਾ (ਔਰਤਾਂ ਦਾ ਹਿੱਸਾ)

(₹ ਲੱਖਾਂ ਵਿੱਚ)

ਸਕੀਮ ਕੋਡ	ਸਬ ਹੈਡ/ਸਕੀਮ	ਔਰਤਾਂ ਦਾ ਹਿੱਸਾ	12ਵੀਂ ਪੰਜ ਸਾਲਾ ਯੋਜਨਾ ਐਸ.ਸੀ.ਐਸ.ਪੀ. (2012-17)		12ਵੀਂ ਪੰਜ ਸਾਲਾ ਯੋਜਨਾ ਐਸ.ਸੀ.ਐਸ.ਪੀ. ਔਰਤਾਂ ਦੇ ਹਿੱਸੇ ਦਾ ਖਰਚਾ (2012-14)	ਐਸ.ਸੀ.ਐਸ.ਪੀ. 2014-15			ਐਸ.ਸੀ.ਐਸ.ਪੀ. 2015-16	
			ਪ੍ਰੋਜੈਕਟਡ ਉਪਬੰਧ	ਔਰਤਾਂ ਦਾ ਹਿੱਸਾ		ਪ੍ਰਵਾਨਿਤ ਉਪਬੰਧ	ਔਰਤਾਂ ਦਾ ਹਿੱਸਾ	ਔਰਤਾਂ ਦਾ ਹਿੱਸਾ ਖਰਚਾ	ਪ੍ਰਵਾਨਿਤ ਉਪਬੰਧ	ਔਰਤਾਂ ਦਾ ਹਿੱਸਾ
1	2	3	4	5	6	7	8	9	10	11
XIII	ਕਿਰਤ ਅਤੇ ਕਿਰਤ ਭਲਾਈ ਉਦਯੋਗਿਕ ਸਿਖਲਾਈ									
ਆਈ.ਟੀ.ਆਈ-07	ਅਨੁਸੂਚਿਤ ਜਾਤੀਆਂ ਨੂੰ ਮੁਫਤ ਪਾਠ ਪੁਸਤਕਾਂ ਅਤੇ ਟੂਲ ਕਿਟਾਂ ਦੇਣਾ	35%	240.00	84.00	8.88	20.00	7.00	7.00	195.00	68.25
	ਜੋੜ (XIII)		240.00	84.00	8.88	20.00	7.00	7.00	195.00	68.25
XIV	ਗ੍ਰਹਿ ਤੇ ਨਿਆਂ ਮਾਮਲੇ									
ਐਚ.ਏ.ਜੇ.15	ਔਰਤਾਂ ਵਿਰੁੱਧ ਜੁਰਮ ਦੇ ਕੇਸਾਂ ਨੂੰ ਨਜਿੱਠਣ ਲਈ ਫਾਸਟ ਟਰੈਕ ਕੋਰਟਾਂ ਦੀ ਸਥਾਪਨਾ	100%	0.00	0.00	0.00	0.00	0.00	0.00	250.00	250.00
	ਜੋੜ (XIV)		0.00	0.00	0.00	0.00	0.00	0.00	250.00	250.00
	ਕੁੱਲ ਜੋੜ (I-XIV)		924363.30	522791.84	100604.20	185800.27	102885.24	91995.31	187689.52	102957.23

ਸਟੇਟਮੈਂਟ-XIII

ਅਨੁਸੂਚਿਤ ਜਾਤੀਆਂ ਸਬ ਪਲਾਨ 2015-16
 ਸਕੀਮਵਾਰ ਉਪਬੰਧ ਅਤੇ ਖਰਚਾ
 (50% ਤੋਂ 100% ਐਸ.ਸੀ.ਐਸ.ਪੀ. ਕੰਪੋਨੈਂਟ ਵਾਲੀਆਂ ਸਕੀਮਾਂ)

(₹ ਲੱਖਾਂ ਵਿੱਚ)

ਸਕੀਮ ਕੋਡ	ਸਬ ਹੈਡ/ਸਕੀਮ	2014-15				2015-16		
		ਯੋਜਨਾ ਉਪਬੰਧ	ਐਸ.ਸੀ.ਐਸ.ਪੀ. ਉਪਬੰਧ		ਕਾਲਮ 4 ਦੀ ਕਾਲਮ 3 ਨਾਲ ਪ੍ਰਤੀਸ਼ਤਤਾ	ਯੋਜਨਾ ਉਪਬੰਧ	ਐਸ.ਸੀ.ਐਸ. ਪੀ. ਉਪਬੰਧ	ਕਾਲਮ 8 ਦੀ ਕਾਲਮ 7 ਨਾਲ ਪ੍ਰਤੀਸ਼ਤਤਾ
			ਉਪਬੰਧ	ਸੰਭਾਵਿਤ ਖਰਚਾ				
1	2	3	4	5	6	7	8	9
	ਦਿਹਾਤੀ ਵਿਕਾਸ							
	ਦਿਹਾਤੀ ਵਿਕਾਸ ਲਈ ਵਿਸ਼ੇਸ਼ ਪ੍ਰੋਗਰਾਮ							
	ਪੁਨਰਗਠਿਤ ਕੇਦਰੀ ਪ੍ਰਯੋਜਿਤ ਸਕੀਮਾਂ							
ਸੀ.ਐਸ (ਆਰ.ਡੀ.ਐਸ)-12	ਰਾਸ਼ਟਰੀ ਦਿਹਾਤੀ ਉਪਜੀਵਿਕਾ ਮਿਸ਼ਨ (ਐਨ.ਆਰ.ਐਲ.ਐਮ)							
	ਆਰ.ਡੀ.ਐਸ.(ਡੀ)-08 ਰਾਸ਼ਟਰੀ ਦਿਹਾਤੀ ਉਪਜੀਵਿਕਾ ਮਿਸ਼ਨ (ਐਨ.ਆਰ.ਐਲ.ਐਮ)(75:25)	1250.00	625.00	245.00	50	800.00	400.00	50
	ਦਿਹਾਤੀ ਰੋਜਗਾਰ							
	ਪੁਨਰਗਠਿਤ ਕੇਦਰੀ ਪ੍ਰਯੋਜਿਤ ਸਕੀਮਾਂ							
ਸੀ.ਐਸ (ਆਰ.ਡੀ.ਈ)-8	ਇੰਦਰਾ ਅਵਾਸ ਯੋਜਨਾ							
	ਆਰ.ਡੀ.ਈ.(ਡੀ)-01 ਇੰਦਰਾ ਅਵਾਸ ਯੋਜਨਾ (75:25)	4118.00	3294.40	2880.00	80	3467.00	2773.60	80
ਸੀ.ਐਸ (ਆਰ.ਡੀ.ਈ)-9	ਰਾਸ਼ਟਰੀ ਦਿਹਾਤੀ ਰੋਜਗਾਰ ਗਰੰਟੀ ਸਕੀਮ							
	ਆਰ.ਡੀ.ਈ.(ਐਸ)-01 ਮਹਾਤਮਾਂ ਗਾਂਧੀ ਰਾਸ਼ਟਰੀ ਦਿਹਾਤੀ ਰੋਜਗਾਰ ਗਰੰਟੀ ਸਕੀਮ(90:10)	24750.00	19800.00	17168.80	80	23300.00	18640.00	80
	ਹੋਰ ਦਿਹਾਤੀ ਵਿਕਾਸ ਪ੍ਰੋਗਰਾਮ							
ਆਰ.ਡੀ.ਓ (ਐਸ)- 12-ਆਰ.ਡੀ.ਓ (ਐਸ)14	ਦਿਹਾਤੀ ਖੇਤਰਾਂ ਵਿਚ ਪਖਾਨਿਆਂ ਦੀ ਉਸਾਰੀ (ਨਾਬਾਰਡ)(85:15)	2000.00	1200.00	300.00	60	100.00	60.00	60
	ਜੋੜ	32118.00	24919.40	20593.80	78	27667.00	21873.60	79

ਸਟੇਟਮੈਂਟ-XIII

ਅਨੁਸੂਚਿਤ ਜਾਤੀਆਂ ਸਬ ਪਲਾਨ 2015-16
 ਸਕੀਮਵਾਰ ਉਪਬੰਧ ਅਤੇ ਖਰਚਾ
 (50% ਤੋਂ 100% ਐਸ.ਸੀ.ਐਸ.ਪੀ. ਕੰਪੋਨੈਂਟ ਵਾਲੀਆਂ ਸਕੀਮਾਂ)

(₹ ਲੱਖਾਂ ਵਿੱਚ)

ਸਕੀਮ ਕੋਡ	ਸਬ ਹੈਡ/ਸਕੀਮ	2014-15				2015-16		
		ਯੋਜਨਾ ਉਪਬੰਧ	ਐਸ.ਸੀ.ਐਸ.ਪੀ. ਉਪਬੰਧ		ਕਾਲਮ 4 ਦੀ ਕਾਲਮ 3 ਨਾਲ ਪ੍ਰਤੀਸ਼ਤਤਾ	ਯੋਜਨਾ ਉਪਬੰਧ	ਐਸ.ਸੀ.ਐਸ. ਪੀ. ਉਪਬੰਧ	ਕਾਲਮ 8 ਦੀ ਕਾਲਮ 7 ਨਾਲ ਪ੍ਰਤੀਸ਼ਤਤਾ
			ਉਪਬੰਧ	ਸੰਭਾਵਿਤ ਖਰਚਾ				
1	2	3	4	5	6	7	8	9
	ਵਿਗਿਆਨ, ਤਕਨਾਲੋਜੀ ਅਤੇ ਵਾਤਾਵਰਣ							
ਐਸ.ਆਰ-07	ਸਾਇੰਸ ਸਿਟੀ ਵੇਖਣ ਆਉਂਦੇ ਸਰਕਾਰੀ ਸਕੂਲਾਂ ਦੇ ਵਿਦਿਆਰਥੀਆਂ ਲਈ ਸਬਸਿਡੀ	100.00	50.00	50.00	50	50.00	25.00	50
	ਜੋੜ	100.00	50.00	50.00	50	50.00	25.00	50
	ਸਿਵਲ ਸਪਲਾਈ							
ਸੀ.ਐਸ-05	ਨਵੀਂ ਆਟਾ ਦਾਲ ਸਕੀਮ	40000.00	28000.00	9310.00	70	40000.00	28000.00	70
	ਜੋੜ	40000.00	28000.00	9310.00	70	40000.00	28000.00	70
	ਆਮ ਸਿੱਖਿਆ							
ੳ	ਐਲੀਮੈਂਟਰੀ ਸਿੱਖਿਆ							
ਈ.ਡੀ.ਈ-02	ਸਰਵ ਸਿੱਖਿਆ ਅਭਿਆਨ ਪ੍ਰੋਗਰਾਮ ਨੂੰ ਲਾਗੂ ਕਰਨ ਲਈ 13ਵੇਂ ਵਿੱਤ ਕਮਿਸ਼ਨ ਵਲੋਂ ਰਾਜ ਨੂੰ ਸਹਾਇਤਾ	5200.00	3224.00	3224.00	62	0.00	0.00	0
	ਪੁਨਰਗਠਿਤ ਕੇਂਦਰੀ ਪ੍ਰਯੋਜਿਤ ਸਕੀਮਾਂ							
ਸੀ.ਐਸ(ਈ.ਡੀ.ਈ)-13/ਈ.ਡੀ.ਈ-03/2	ਮੁੱਢਲੀ ਸਿੱਖਿਆ ਦੀ ਸਹਾਇਤਾ ਰਾਸ਼ਟਰੀ ਪੋਸ਼ਨ ਪ੍ਰੋਗਰਾਮ (ਐਮ.ਡੀ.ਐਮ)	30000.00	18600.00	17422.00	62	27719.00	17185.78	62
ਸੀ.ਐਸ(ਈ.ਡੀ.ਈ)-14/ ਈ.ਡੀ.ਈ-01	ਸਰਵ ਸਿੱਖਿਆ ਅਭਿਆਨ (ਐਸ.ਐਸ.ਏ)	84615.38	52461.54	43152.00	62	89000.00	55180.00	62
ਅ	ਸੈਕੰਡਰੀ ਸਿੱਖਿਆ							
	ਪੁਨਰਗਠਿਤ ਕੇਂਦਰੀ ਪ੍ਰਯੋਜਿਤ ਸਕੀਮਾਂ							
ਸੀਐਸ(ਏ.ਡੀਐਸ)-40/ਈਡੀਐਸ-02	ਸੈਕੰਡਰੀ ਸਿੱਖਿਆ ਦੇ ਸਰਵ ਵਿਆਪਕ ਲਈ ਰਾਸ਼ਟਰੀ ਮਧਿਅਮਕ ਸਿੱਖਿਆ (ਆਰ.ਐਮ.ਐਸ.ਏ) (75:25)	20000.00	10000.00	4511.28	50	12181.00	6090.50	50

ਸਟੇਟਮੈਂਟ-XIII

ਅਨੁਸੂਚਿਤ ਜਾਤੀਆਂ ਸਬ ਪਲਾਨ 2015-16
 ਸਕੀਮਵਾਰ ਉਪਬੰਧ ਅਤੇ ਖਰਚਾ
 (50% ਤੋਂ 100% ਐਸ.ਸੀ.ਐਸ.ਪੀ. ਕੰਪੋਨੈਂਟ ਵਾਲੀਆਂ ਸਕੀਮਾਂ)

(₹ ਲੱਖਾਂ ਵਿੱਚ)

ਸਕੀਮ ਕੋਡ	ਸਬ ਹੈਡ/ਸਕੀਮ	2014-15				2015-16		
		ਯੋਜਨਾ ਉਪਬੰਧ	ਐਸ.ਸੀ.ਐਸ.ਪੀ. ਉਪਬੰਧ		ਕਾਲਮ 4 ਦੀ ਕਾਲਮ 3 ਨਾਲ ਪ੍ਰਤੀਸ਼ਤਤਾ	ਯੋਜਨਾ ਉਪਬੰਧ	ਐਸ.ਸੀ.ਐਸ. ਪੀ. ਉਪਬੰਧ	ਕਾਲਮ 8 ਦੀ ਕਾਲਮ 7 ਨਾਲ ਪ੍ਰਤੀਸ਼ਤਤਾ
			ਉਪਬੰਧ	ਸੰਭਾਵਿਤ ਖਰਚਾ				
1	2	3	4	5	6	7	8	9
ਸੀ.ਐਸ (ਈ.ਡੀ.ਐਸ) -41	ਅਧਿਆਪਕ ਸਿੱਖਿਆ ਅਤੇ ਬਾਲਗ ਸਿੱਖਿਆ ਸਮੇਤ ਸਿੱਖਿਅਕ ਵਿਕਾਸ ਲਈ ਸਹਾਇਤਾ							
	ਈ.ਡੀ.ਐਸ-03 -ਸਾਖਰ ਭਾਰਤ ਮਿਸ਼ਨ-2012 (75:25) (ਪਹਿਲਾ ਨਾਮ ਬਾਲਗ ਸਿੱਖਿਆ ਪ੍ਰੋਗਰਾਮ 67:33)	0.00	0.00	0.00	<50%	1373.00	686.50	50
	ਉਚੇਰੀ ਸਿੱਖਿਆ							
ਐਚ.ਈ-20	ਆਈ.ਆਈ.ਟੀਜ/ਆਈ.ਆਈ.ਐਮਜ ਅਤੇ ਕੌਮੀ ਮਹੱਤਤਾ ਦੀਆਂ ਸਰਕਾਰੀ ਸੰਸਥਾਵਾਂ ਵਿਚ ਗਰੀਬ/ਪੱਛੜੇ ਪਰਿਵਾਰਾਂ (ਨੀਲੇ ਕਾਰਡ ਧਾਰਕ ਪਰਿਵਾਰ) ਦੇ ਵਿਦਿਆਰਥੀਆਂ ਨੂੰ ਵਿੱਤੀ ਸਹਾਇਤਾ	0.00	0.00	0.00	0	100.00	70.00	70
	ਜੋੜ	139815.38	84285.54	68309.28	60.00	130373.00	79212.78	61
	ਡਾਕਟਰੀ ਅਤੇ ਜਨ ਸਿਹਤ							
	ਡਾਇਰੈਕਟਰ ਸਿਹਤ ਸੇਵਾਵਾਂ							
ਸੀ.ਐਸ (ਡੀਐਚਐਸ- 46)	ਗੈਰ ਸਰੰਠਿਤ ਕਾਮਿਆਂ ਦੀ ਸਮਾਜਿਕ ਸੁਰੱਖਿਆ ਸਮੇਤ ਰਾਸ਼ਟਰੀ ਸਿਹਤ ਬੀਮਾ ਯੋਜਨਾ							
	ਡੀ.ਐਚ.ਐਸ-03/20- ਗਰੀਬੀ ਰੇਖਾ ਤੋਂ ਹੇਠਾਂ ਰਹਿ ਰਹੇ ਕਾਮਿਆਂ ਲਈ ਕੌਮੀ ਸਿਹਤ ਬੀਮਾ ਯੋਜਨਾ (75:25)	0.00	0.00	0.00	<50%	1900.00	1178.00	62
ਡੀਐਚਐਸ -44	ਗਰੀਬ ਲੋਕਾਂ ਲਈ ਭਗਤ ਪੂਰਨ ਸਿੰਘ ਮੈਡੀਕਲ ਬੀਮਾ ਯੋਜਨਾ	1500.00	930.00	310.00	62	5000.00	3100.00	62
	ਜੋੜ	1500.00	930.00	310.00	60	6900.00	4278.00	62

ਸਟੇਟਮੈਂਟ-XIII

ਅਨੁਸੂਚਿਤ ਜਾਤੀਆਂ ਸਬ ਪਲਾਨ 2015-16
 ਸਕੀਮਵਾਰ ਉਪਬੰਧ ਅਤੇ ਖਰਚਾ
 (50% ਤੋਂ 100% ਐਸ.ਸੀ.ਐਸ.ਪੀ. ਕੰਪੋਨੈਂਟ ਵਾਲੀਆਂ ਸਕੀਮਾਂ)

(₹ ਲੱਖਾਂ ਵਿੱਚ)

ਸਕੀਮ ਕੋਡ	ਸਬ ਹੈਡ/ਸਕੀਮ	2014-15				2015-16		
		ਯੋਜਨਾ ਉਪਬੰਧ	ਐਸ.ਸੀ.ਐਸ.ਪੀ. ਉਪਬੰਧ		ਕਾਲਮ 4 ਦੀ ਕਾਲਮ 3 ਨਾਲ ਪ੍ਰਤੀਸ਼ਤਤਾ	ਯੋਜਨਾ ਉਪਬੰਧ	ਐਸ.ਸੀ.ਐਸ. ਪੀ. ਉਪਬੰਧ	ਕਾਲਮ 8 ਦੀ ਕਾਲਮ 7 ਨਾਲ ਪ੍ਰਤੀਸ਼ਤਤਾ
			ਉਪਬੰਧ	ਸੰਭਾਵਿਤ ਖਰਚਾ				
1	2	3	4	5	6	7	8	9
	ਜਲ ਸਪਲਾਈ ਅਤੇ ਸਫਾਈ							
	ਪੇਂਡੂ ਜਲ ਸਪਲਾਈ							
ਆਰ.ਡਬਲਿਊ. ਐਸ.-16	ਨਾਬਾਰਡ ਦੀ ਸਹਾਇਤਾ ਨਾਲ ਸਫਾਈ ਦਾ ਪ੍ਰੋਜੈਕਟ (ਆਈ ਐਚ ਐਚ ਐਲ ਦੀ ਉਸਾਰੀ)	500.00	300.00	18.00	60	1.00	0.60	60
	ਪੁਨਰਗਠਿਤ ਕੇਦਰੀ ਪ੍ਰੋਜੈਕਟ ਸਕੀਮਾਂ							
	ਸਵੱਛ ਭਾਰਤ ਮਿਸ਼ਨ							
ਸੀ.ਐਸ.(ਆਰ. ਡਬਲਿਊ.ਐਸ)- 02	ਆਰ.ਡਬਲਿਊ.ਐਸ-11/10- ਸਵੱਛ ਭਾਰਤ ਮਿਸ਼ਨ (ਗ੍ਰਾਮੀਨ) (75:25) ਪਹਿਲਾਂ ਨਿਰਮਲ ਭਾਰਤ ਅਭਿਆਨ (ਐਨ.ਬੀ.ਏ) ਪਹਿਲਾਂ ਕੁੱਲ ਸੈਨੀਟੇਸ਼ਨ ਪ੍ਰੋਗਰਾਮ (ਟੀ.ਐਸ.ਸੀ.)	2700.00	1620.00	0.60	60	8000.00	4960.00	62
	ਜੋੜ	3200.00	1920.00	18.60	60	8001.00	4960.60	62
	ਅਨੁਸੂਚਿਤ ਜਾਤੀਆਂ ਦੀ ਭਲਾਈ							
ਸੀ.ਐਸ (ਡਬਲਿਊ.ਐਸ.ਸੀ)-3	ਅਨੁਸੂਚਿਤ ਜਾਤੀਆਂ ਅਤੇ ਹੋਰ ਪੱਛੜੀਆਂ ਸ਼੍ਰੇਣੀਆਂ ਨੂੰ ਮੁਫਤ ਸਿਖਲਾਈ	0.00	0.00	0.00	0	100.00	70.00	70
	ਜੋੜ	0.00	0.00	0.00	0	100.00	70.00	70
	ਸਮਾਜਿਕ ਸੁਰੱਖਿਆ ਅਤੇ ਭਲਾਈ							
	ਰਾਜ ਪੱਧਰੀ ਸਕੀਮਾਂ							
ਐਸ.ਐਸ.ਡਬਲਿਊ-03	ਬੁਢਾਪਾ ਪੈਨਸ਼ਨ (ਸਮਾਜਿਕ ਸੁਰੱਖਿਆ ਫੰਡ)	49500.00	24750.00	18000.00	50	49500.00	29700.00	60
ਐਸ.ਐਸ. ਡਬਲਿਊ-04	ਅਪਾਹਜ ਲੋਕਾਂ ਨੂੰ ਵਿੱਤੀ ਸਹਾਇਤਾ (ਸਮਾਜਿਕ ਸੁਰੱਖਿਆ ਫੰਡ)	4950.00	2475.00	1900.00	50	4950.00	2970.00	60

ਸਟੇਟਮੈਂਟ-XIII

ਅਨੁਸੂਚਿਤ ਜਾਤੀਆਂ ਸਬ ਪਲਾਨ 2015-16
 ਸਕੀਮਵਾਰ ਉਪਬੰਧ ਅਤੇ ਖਰਚਾ
 (50% ਤੋਂ 100% ਐਸ.ਸੀ.ਐਸ.ਪੀ. ਕੰਪੋਨੈਂਟ ਵਾਲੀਆਂ ਸਕੀਮਾਂ)

(₹ ਲੱਖਾਂ ਵਿੱਚ)

ਸਕੀਮ ਕੋਡ	ਸਬ ਹੈਡ/ਸਕੀਮ	2014-15				2015-16		
		ਯੋਜਨਾ ਉਪਬੰਧ	ਐਸ.ਸੀ.ਐਸ.ਪੀ. ਉਪਬੰਧ		ਕਾਲਮ 4 ਦੀ ਕਾਲਮ 3 ਨਾਲ ਪ੍ਰਤੀਸ਼ਤਤਾ	ਯੋਜਨਾ ਉਪਬੰਧ	ਐਸ.ਸੀ.ਐਸ. ਪੀ. ਉਪਬੰਧ	ਕਾਲਮ 8 ਦੀ ਕਾਲਮ 7 ਨਾਲ ਪ੍ਰਤੀਸ਼ਤਤਾ
			ਉਪਬੰਧ	ਸੰਭਾਵਿਤ ਖਰਚਾ				
1	2	3	4	5	6	7	8	9
ਡਬਲਿਊ.ਸੀ.ਡੀ- 02	ਆਸੂਚਿਤ ਬੱਚਿਆਂ ਨੂੰ ਵਿੱਤੀ ਸਹਾਇਤਾ (ਸਮਾਜਿਕ ਸੁਰੱਖਿਆ ਫੰਡ)	4200.00	2100.00	1750.00	50	4200.00	2520.00	60
ਡਬਲਿਊ.ਸੀ.ਡੀ- 3	ਵਿਧਵਾਵਾਂ ਅਤੇ ਨਿਆਸੂਚਿਤ ਔਰਤਾਂ ਨੂੰ ਵਿੱਤੀ ਸਹਾਇਤਾ (ਸਮਾਜਿਕ ਸੁਰੱਖਿਆ ਫੰਡ)	9750.00	4875.00	4500.00	50	10500.00	6300.00	60
ਡਬਲਿਊ.ਸੀ.ਡੀ-06	ਪੇਂਡੂ ਖੇਤਰਾਂ ਵਿਚ ਅੰਗਰੀਣ ਵਿਦਿਆਰਥਣਾਂ ਨੂੰ ਹਾਜ਼ਰੀ ਵਜੀਫਾ	50.00	25.00	25.00	50	50.00	25.00	50
ਡਬਲਿਊ.ਸੀ.ਡੀ- 12	ਪੇਂਡੂ ਔਰਤਾਂ ਨੂੰ ਜਰਮ ਰਹਿਤ ਸੈਨੇਟਰੀ ਪੈਡ ਵੰਡਣਾ	150.00	75.00	75.00	50	200.00	100.00	50
	ਨਵੀਂ ਸਕੀਮ							
ਡਬਲਿਊ. ਸੀ.ਡੀ-14	ਬੇਟੀ ਬਚਾਉ ਬੇਟੀ ਪੜਾਉ ਮੁਹਿੰਮ	0.00	0.00	0.00	0	1100.00	550.00	50
	ਬਲਾਕ ਗਰਾਂਟਸ							
ਬੀ.ਜੀ (ਡਬਲਿਊ. ਸੀ. ਡੀ)-5	ਬੇਬੇ ਨਾਨਕੀ ਲਾਡਲੀ ਬੇਟੀ ਕਲਿਆਣ ਸਕੀਮ ਵਿਪਰੀਤ ਲਿੰਗ ਅਨੁਪਾਤ ਵਿੱਚ ਸੁਧਾਰ ਲਿਆਉਣ ਲਈ 13ਵੇਂ ਵਿੱਤ ਕਮਿਸ਼ਨ ਵੱਲੋਂ ਗਰਾਂਟ	6250.00	3125.00	4500.00	50	1.00	0.55	55
	ਪੁਨਰਗਠਿਤ ਕੇਦਰੀ ਪ੍ਰਯੋਜਿਤ ਸਕੀਮਾਂ							
ਸੀ.ਐਸ (ਡਬਲਿਊ.ਸੀ.ਡੀ)-60	ਔਰਤਾਂ ਦਾ ਸਸਕਤੀਕਰਨ ਦਾ ਰਾਸ਼ਟਰੀ ਮਿਸ਼ਨ ਸਮੇਤ ਇੰਦਰਾ ਗਾਧੀ ਮਾਤਰੀਤਵ ਸਹਿਯੋਗ ਯੋਜਨਾ (ਆਈ.ਜੀ.ਐਮ.ਐਸ.ਵਾਈ) (100 ਭਾਰਤ ਸਰਕਾਰ)	1578.25	783.42	779.70	50	1600.00	880.00	55
ਸੀ.ਐਸ(ਡਬਲਿਊ.ਸੀ.ਡੀ) -61 ਡਬਲਿਊ.ਸੀ.ਡੀ)-01	ਏਕੀਕ੍ਰਿਤ ਬਾਲ ਸੁਰੱਖਿਆ ਸਕੀਮ (ਆਈ.ਸੀ.ਪੀ.ਐਸ)(75:25)	2383.00	1191.50	525.00	50	2423.00	1332.65	55
	ਜੋੜ(ਰਾਜ ਪੱਧਰ)	78811.25	39399.92	32054.70	50	74524.00	44378.20	60

ਸਟੇਟਮੈਂਟ-XIII

ਅਨੁਸੂਚਿਤ ਜਾਤੀਆਂ ਸਬ ਪਲਾਨ 2015-16
 ਸਕੀਮਵਾਰ ਉਪਬੰਧ ਅਤੇ ਖਰਚਾ
 (50% ਤੋਂ 100% ਐਸ.ਸੀ.ਐਸ.ਪੀ. ਕੰਪੋਨੈਂਟ ਵਾਲੀਆਂ ਸਕੀਮਾਂ)

(₹ ਲੱਖਾਂ ਵਿੱਚ)

ਸਕੀਮ ਕੋਡ	ਸਬ ਹੈਡ/ਸਕੀਮ	2014-15				2015-16		
		ਯੋਜਨਾ ਉਪਬੰਧ	ਐਸ.ਸੀ.ਐਸ.ਪੀ. ਉਪਬੰਧ		ਕਾਲਮ 4 ਦੀ ਕਾਲਮ 3 ਨਾਲ ਪ੍ਰਤੀਸ਼ਤਤਾ	ਯੋਜਨਾ ਉਪਬੰਧ	ਐਸ.ਸੀ.ਐਸ. ਪੀ. ਉਪਬੰਧ	ਕਾਲਮ 8 ਦੀ ਕਾਲਮ 7 ਨਾਲ ਪ੍ਰਤੀਸ਼ਤਤਾ
			ਉਪਬੰਧ	ਸੰਭਾਵਿਤ ਖਰਚਾ				
1	2	3	4	5	6	7	8	9
	ਜ਼ਿਲ੍ਹਾ ਪੱਧਰੀ ਸਕੀਮ							
ਸੀ.ਐਸ.(ਐਸ. ਐਸ.ਡਬਲਿਊ. ਡੀ)-10 (ਐਸ.ਐਸੀ.ਡਬਲਿਊ ਡੀ)-01	ਰਾਸ਼ਟਰੀ ਸਮਾਜਿਕ ਸਹਾਇਤਾ ਪੋਗਰਾਮ (ਐਨ.ਐਸ.ਏ.ਪੀ)							
	ਐਸ.ਐਸ.ਡਬਲਿਊ (ਡੀ)-01(i) -ਇੰਦਰਾ ਗਾਂਧੀ ਰਾਸ਼ਟਰੀ ਬੁਢਾਪਾ ਪੈਨਸ਼ਨ	7367.00	3683.50	4573.00	50	5270.00	3162.00	60
	ਐਸ.ਐਸ.ਡਬਲਿਊ (ਡੀ)-01(ii)- ਰਾਸ਼ਟਰੀ ਪਰਿਵਾਰ ਲਾਭ ਸਕੀਮ			44.00		550.00	330.00	60
	ਜੋੜ(ਜ਼ਿਲ੍ਹਾ ਪੱਧਰ)	7367.00	3683.50	4617.00	50	5820.00	3492.00	60
	ਜੋੜ (ਰਾਜ + ਜ਼ਿਲ੍ਹਾ)	86178.25	43083.42	36671.70	50	80344.00	47870.20	60
	ਪੋਸ਼ਣ							
	ਜ਼ਿਲ੍ਹਾ ਪੱਧਰੀ ਸਕੀਮਾਂ							
ਸੀ.ਐਸ.-ਐਨ.ਟੀ. (ਡੀ)-16	ਏਕੀਕ੍ਰਿਤ ਬਾਲ ਵਿਕਾਸ ਸੇਵਾ (ਆਈ.ਸੀ.ਡੀ.ਐਸ)							
	ਐਨ.ਟੀ.(ਡੀ)-01 ਪੋਸ਼ਣ(ਆਈ.ਸੀ.ਡੀ.ਐਸ.)(ਅਸਲ ਖਰਚੇ ਦਾ 50% ਭਾਰਤ ਸਰਕਾਰ ਵੱਲੋਂ ਪ੍ਰਤੀਪੂਰਤ ਕੀਤਾ ਜਾਂਦਾ ਹੈ)	22500.00	15750.00	10500.00	70	16000.00	11200.00	70
	ਐਨ.ਟੀ.(ਡੀ)-04-1 ਪੁਨਰਗਠਿਤ ਆਈ.ਸੀ.ਡੀ.ਐਸ. ਅਧੀਨ ਅੰਗਨਵਾੜੀ ਕੇਂਦਰਾਂ ਦੀਆਂ ਇਮਾਰਤਾਂ ਦੀ ਉਸਾਰੀ (75:25)	2800.00	1960.00	1960.00	70	3000.00	2100.00	70

ਸਟੇਟਮੈਂਟ-XIII

ਅਨੁਸੂਚਿਤ ਜਾਤੀਆਂ ਸਬ ਪਲਾਨ 2015-16
ਸਕੀਮਵਾਰ ਉਪਬੰਧ ਅਤੇ ਖਰਚਾ
(50% ਤੋਂ 100% ਐਸ.ਸੀ.ਐਸ.ਪੀ. ਕੰਪੋਨੈਂਟ ਵਾਲੀਆਂ ਸਕੀਮਾਂ)

(₹ ਲੱਖਾਂ ਵਿੱਚ)

ਸਕੀਮ ਕੋਡ	ਸਬ ਹੈਡ/ਸਕੀਮ	2014-15				2015-16		
		ਯੋਜਨਾ ਉਪਬੰਧ	ਐਸ.ਸੀ.ਐਸ.ਪੀ. ਉਪਬੰਧ		ਕਾਲਮ 4 ਦੀ ਕਾਲਮ 3 ਨਾਲ ਪ੍ਰਤੀਸ਼ਤਤਾ	ਯੋਜਨਾ ਉਪਬੰਧ	ਐਸ.ਸੀ.ਐਸ. ਪੀ. ਉਪਬੰਧ	ਕਾਲਮ 8 ਦੀ ਕਾਲਮ 7 ਨਾਲ ਪ੍ਰਤੀਸ਼ਤਤਾ
			ਉਪਬੰਧ	ਸੰਭਾਵਿਤ ਖਰਚਾ				
1	2	3	4	5	6	7	8	9
	ਐਨ.ਟੀ.(ਡੀ)-07-ਕੌਮੀ ਪੋਸ਼ਣ ਮਿਸ਼ਨ (ਨਵੀਂ ਸਕੀਮ)	947.00	662.90	0.00	70	1000.00	700.00	70
	ਐਨ.ਟੀ (ਡੀ)-03 ਪੋਸ਼ਣ (ਕਿਸ਼ੋਰੀ ਸ਼ਕਤੀ ਯੋਜਨਾ)	1.00	0.50	87.00	67	200.00	120.00	0
	ਪੁਨਰਗਠਿਤ ਕੇਦਰੀ ਪ੍ਰਯੋਜਿਤ ਸਕੀਮਾਂ							
ਸੀ.ਐਸ-ਐਨ. ਟੀ (ਡੀ)-62 ਐਨ.ਟੀ(ਡੀ)-02	ਘੱਟ ਉਮਰ ਦੀਆਂ ਲੜਕੀਆਂ ਦੇ ਸਸਕਤੀਕਰਨ ਲਈ ਰਜੀਵ ਗਾਧੀ ਸਕੀਮ (ਆਰ.ਜੀ.ਐਸ.ਈ.ਏ.ਜੀ)- "ਸਬਲਾ"	3405.20	2291.00	1549.81	67	0.00	0.00	0
	ਜੋੜ	29653.20	20001.50	14096.81	70	20200.00	14120.00	70
	ਕਿਰਤ ਅਤੇ ਕਿਰਤ ਭਲਾਈ							
	ਕਿਰਤ							
ਐਲ.ਡਬਲਿਯੂ-01	ਬੰਧੂਆ ਮਜਦੂਰਾਂ ਦਾ ਪੁਨਰਵਾਸ (50:50)	0.00	0.00	8.10	0	36.00	18.00	50
ਐਲ.ਡਬਲਿਯੂ-04	ਬਾਲ ਮਜਦੂਰ-ਪੁਨਰਵਾਸ ਫੰਡ	0.00	0.00	10.00	0	20.00	10.00	50
	ਜੋੜ	0.00	0.00	18.10	0	56.00	28.00	50
	ਕੁੱਲ ਜੋੜ	332564.83	203189.86	180068.29	66	313691.00	200438.18	64

ਸਟੇਟਮੈਂਟ - XIV

ਅਨੁਸੂਚਿਤ ਜਾਤੀਆਂ ਸਬ ਪਲਾਨ -2015-16
ਸਕੀਮਵਾਰ ਉਪਬੰਧ ਅਤੇ ਖਰਚਾ
ਅਨੁਸੂਚਿਤ ਜਾਤੀਆਂ ਲਈ ਵਿਸ਼ੇਸ਼ ਸਕੀਮਾਂ

(₹ ਲੱਖਾਂ ਵਿੱਚ)

ਸਕੀਮ ਕੋਡ	ਸਬ ਹੈਡ/ਸਕੀਮ	ਐਸ.ਸੀ.ਐਸ.ਪੀ. 2014-15		ਸਾਲਾਨਾ ਯੋਜਨਾ 2015-16			ਐਸ.ਸੀ.ਐਸ.ਪੀ. 2015-16			
		ਉਪਬੰਧ	ਸੰਭਾਵਿਤ ਖਰਚਾ	ਕੇਂਦਰੀ ਹਿੱਸਾ	ਰਾਜ ਦਾ ਹਿੱਸਾ	ਕੁੱਲ	ਕੇਂਦਰੀ ਹਿੱਸਾ	ਰਾਜ ਦਾ ਹਿੱਸਾ	ਕੁੱਲ	ਕਾਲਮ 10 ਵਿੱਚੋਂ ਕੈਪੀਟਲ ਕੰਨਟੈਂਟ
1	2	3	4	5	6	7	8	9	10	11
	ਡੋਅਰੀ ਵਿਕਾਸ									
ਡੀ.ਡੀ-05	ਅਨੁਸੂਚਿਤ ਜਾਤੀਆਂ ਦੇ ਲਾਭਪਾਤਰੀਆਂ ਦੀ ਉਪਜੀਵਕਾ ਲਈ ਡੋਅਰੀ ਫਾਰਮਿੰਗ ਨੂੰ ਉਤਸਾਹਿਤ ਕਰਨਾ	90.00	90.00	0.00	100.00	100.00	0.00	100.00	100.00	0.00
	ਜੋੜ	90.00	90.00	0.00	100.00	100.00	0.00	100.00	100.00	0.00
	ਊਰਜਾ ਦੇ ਗੈਰ-ਰਵਾਇਤੀ ਸੋਮੇ ਨਵੀਂ ਸਕੀਮ									
ਐਨ.ਸੀ.-14	ਆਫ ਗਰਿੰਡ ਸੋਲਰ ਪ੍ਰੋਗਰਾਮ ਅਧੀਨ ਅਨੁਸੂਚਿਤ ਜਾਤੀਆਂ ਦੇ ਲੋਕਾਂ ਦੀਆਂ ਛੱਤਾਂ ਤੇ ਸੋਲਰ ਸਿਸਟਮ ਲਗਾਉਣ ਲਈ ਪਾਇਲਟ ਪ੍ਰੋਜੈਕਟ (50:50)	0.00	0.00	0.00	150.00	150.00	0.00	150.00	150.00	150.00
	ਜੋੜ	0.00	0.00	0.00	150.00	150.00	0.00	150.00	150.00	150.00
	ਵਿਗਿਆਨ, ਤਕਨਾਲੋਜੀ ਅਤੇ ਵਾਤਾਵਰਣ									
ਐਸ.ਆਰ-11	ਪੰਜਾਬ ਦੇ ਏਨੀਫੈਮਿਕ ਖੇਤਰ ਵਿੱਚ ਗਰਭਵਤੀ ਅ.ਜਾਤੀ ਔਰਤਾਂ ਵਿੱਚ ਫਲੋਰਾਈਡ ਅਤੇ ਆਕਸੀਡੇਟਿਵ ਦਬਾਅ ਦੇ ਪੱਧਰ ਦਾ ਨਿਰਧਾਰਨ ਅਤੇ ਉਸ ਦੀ ਰੋਕਥਾਮ ਅਤੇ ਪ੍ਰਬੰਧਨ	5.00	5.00	0.00	5.00	5.00	0.00	5.00	5.00	0.00
ਐਸ.ਆਰ-12	ਬਾਗਬਾਨੀ ਅਤੇ ਸਬੰਧਤ ਧੰਦਿਆਂ ਵਿੱਚ ਤਕਨੀਕੀ ਕਾਢਾਂ ਨਾਲ ਅਨੁਸੂਚਿਤ ਜਾਤਾਂ ਦਾ ਸਮਾਜਿਕ /ਆਰਥਿਕ ਵਿਕਾਸ	5.00	5.00	0.00	5.00	5.00	0.00	5.00	5.00	0.00
	ਜੋੜ	10.00	10.00	0.00	10.00	10.00	0.00	10.00	10.00	0.00

ਸਟੇਟਮੈਂਟ - XIV

ਅਨੁਸੂਚਿਤ ਜਾਤੀਆਂ ਸਬ ਪਲਾਨ -2015-16
 ਸਕੀਮਵਾਰ ਉਪਬੰਧ ਅਤੇ ਖਰਚਾ
 ਅਨੁਸੂਚਿਤ ਜਾਤੀਆਂ ਲਈ ਵਿਸ਼ੇਸ਼ ਸਕੀਮਾਂ

(₹ ਲੱਖਾਂ ਵਿੱਚ)

ਸਕੀਮ ਕੋਡ	ਸਬ ਹੈਡ/ਸਕੀਮ	ਐਸ.ਸੀ.ਐਸ.ਪੀ. 2014-15		ਸਾਲਾਨਾ ਯੋਜਨਾ 2015-16			ਐਸ.ਸੀ.ਐਸ.ਪੀ. 2015-16			
		ਉਪਬੰਧ	ਸੰਭਾਵਿਤ ਖਰਚਾ	ਕੇਂਦਰੀ ਹਿੱਸਾ	ਰਾਜ ਦਾ ਹਿੱਸਾ	ਕੁੱਲ	ਕੇਂਦਰੀ ਹਿੱਸਾ	ਰਾਜ ਦਾ ਹਿੱਸਾ	ਕੁੱਲ	ਕਾਲਮ 10 ਵਿੱਚੋਂ ਕੈਪੀਟਲ ਕੰਨਟੈਂਟ
1	2	3	4	5	6	7	8	9	10	11
	ਈਕਾਲੋਜੀ ਅਤੇ ਵਾਤਾਵਰਣ ਨਵੀਂ ਸਕੀਮ									
ਈ.ਈ-17	ਵਾਟਰ ਹਾਈਕਾਸਿਥ ਵੀਡ ਤੋਂ ਹੱਥ ਕਰਗਾ ਤਿਆਰ ਕਰਕੇ ਲੋਕਲ ਦਿਹਾਤੀ ਅਨੁਸੂਚਿਤ ਜਾਤੀ ਔਰਤਾਂ ਨੂੰ ਉਪਜਿਵਿਕਾ ਉਤਪੰਨ ਕਰਨਾ	0.00	0.00	0.00	5.00	5.00	0.00	5.00	5.00	0.00
	ਜੋੜ	0.00	0.00	0.00	5.00	5.00	0.00	5.00	5.00	0.00
	ਅਨੁਸੂਚਿਤ ਜਾਤੀਆਂ ਦੀ ਭਲਾਈ ਰਾਜ ਪੱਧਰੀ ਸਕੀਮਾਂ									
ਡਬਲਿਊ. ਐਸ.ਸੀ-02	ਵਨ ਟਾਈਮ ਨਿਪਟਾਰਾ ਸਕੀਮ ਲਈ ਪੀ.ਐਸ.ਸੀ.ਐਫ.ਸੀ. ਨੂੰ ਮਾਲੀ ਸਹਾਇਤਾ	100.00	0.00	0.00	100.00	100.00	0.00	100.00	100.00	0.00
ਡਬਲਿਊ. ਐਸ.ਸੀ-03	ਦਿਹਾਤੀ ਅਤੇ ਸਹਿਰੀ ਖੇਤਰਾਂ ਵਿੱਚ ਬੇ-ਘਰੇ ਐਸ.ਸੀ.ਜ਼ ਨੂੰ ਮਕਾਨ ਦੇਣਾ (ਏ.ਸੀ.ਏ. 2010-11) (ਜਿਲਾ ਪੱਧਰੀ ਸਕੀਮ ਐਸ.ਸੀ.ਐਚ.ਡੀ) 01 ਰਾਜ ਪੱਧਰ ਤੇ ਤਬਦੀਲ ਕੀਤੀ ਗਈ ਹੈ)	1000.00	0.00	0.00	1.00	1.00	0.00	1.00	1.00	1.00
ਡਬਲਿਊ. ਐਸ.ਸੀ-05(i)	ਐਸ.ਸੀ ਪ੍ਰਾਇਮਰੀ ਵਿਦਿਆਰਥਣਾਂ ਨੂੰ ਹਾਜ਼ਰੀ ਵਜੀਫਾ	1500.00	1500.00	0.00	1000.00	1000.00	0.00	1000.00	1000.00	0.00

ਸਟੇਟਮੈਂਟ - XIV

ਅਨੁਸੂਚਿਤ ਜਾਤੀਆਂ ਸਬ ਪਲਾਨ -2015-16
 ਸਕੀਮਵਾਰ ਉਪਬੰਧ ਅਤੇ ਖਰਚਾ
 ਅਨੁਸੂਚਿਤ ਜਾਤੀਆਂ ਲਈ ਵਿਸ਼ੇਸ਼ ਸਕੀਮਾਂ

(₹ ਲੱਖਾਂ ਵਿੱਚ)

ਸਕੀਮ ਕੋਡ	ਸਬ ਹੈਡ/ਸਕੀਮ	ਐਸ.ਸੀ.ਐਸ.ਪੀ. 2014-15		ਸਾਲਾਨਾ ਯੋਜਨਾ 2015-16			ਐਸ.ਸੀ.ਐਸ.ਪੀ. 2015-16			
		ਉਪਬੰਧ	ਸੰਭਾਵਿਤ ਖਰਚਾ	ਕੇਂਦਰੀ ਹਿੱਸਾ	ਰਾਜ ਦਾ ਹਿੱਸਾ	ਕੁੱਲ	ਕੇਂਦਰੀ ਹਿੱਸਾ	ਰਾਜ ਦਾ ਹਿੱਸਾ	ਕੁੱਲ	ਕਾਲਮ 10 ਵਿੱਚੋਂ ਕੈਪੀਟਲ ਕੰਨਟੈਂਟ
1	2	3	4	5	6	7	8	9	10	11
ਡਬਲਿਊ. ਐਸ.ਸੀ-07	ਵਿਦਿਆਰਥੀਆਂ ਲਈ ਆਈ.ਟੀ.ਆਈ. ਵਿਚ ਨਵੇਂ ਕੋਰਸ/ਕਿੱਤਾ ਸਿਖਲਾਈ (ਅਮਲਾ ਖਰਚਾ, ਐਸ.ਸੀ ਵਿਦਿਆਰਥੀਆਂ ਨੂੰ ਸਕਾਲਰਸ਼ਿਪ ਆਦਿ)	1000.00	350.00	0.00	1000.00	1000.00	0.00	1000.00	1000.00	0.00
ਡਬਲਿਊ. ਐਸ.ਸੀ-09(i)	ਐਸ.ਸੀ ਲੜਕੀਆਂ/ ਵਿਧਵਾਵਾਂ/ ਤਲਾਕਸੁਦਾ ਅਤੇ ਵਿਧਵਾਵਾਂ ਦੀਆਂ ਲੜਕੀਆਂ ਨੂੰ ਉਹਨਾਂ ਦੇ ਵਿਆਹ ਸਮੇਂ ਸ਼ਗਨ (ਸਮਾਜਿਕ ਸੁਰੱਖਿਆ ਫੰਡ)	7200.00	2695.35	0.00	8000.00	8000.00	0.00	8000.00	8000.00	0.00
ਡਬਲਿਊ. ਐਸ.ਸੀ-10	ਐਸ.ਸੀ ਜੋੜਿਆਂ ਦੇ ਸਮੂਹਿਕ ਵਿਆਹਾਂ ਲਈ ਗੈਰ ਸਰਕਾਰੀ ਸੰਸਥਾਵਾਂ/ਟਰੱਸਟਾਂ ਅਤੇ ਹੋਰ ਸਮਾਜਿਕ ਸੰਸਥਾਵਾਂ ਨੂੰ ਸਹਾਇਤਾ	100.00	0.00	0.00	0.00	0.00	0.00	0.00	0.00	0.00
ਡਬਲਿਊ. ਐ. ਸ.ਸੀ -12	ਰਾਜ ਪੱਧਰ ਤੇ ਭਲਾਈ ਵਿਭਾਗ ਦੀ ਇਮਾਰਤ ਦੀ ਉਸਾਰੀ	100.00	0.00	0.00	100.00	100.00	0.00	100.00	100.00	100.00
	ਨਵੀਂ ਸਕੀਮ									
ਡਬਲਿਊ. ਐਸ.ਸੀ -13	ਅਨੁਸੂਚਿਤ ਜਾਤੀ ਦੇ ਪੇਸ਼ਾਵਰਾਂ ਨੂੰ ਪੇਸ਼ਾਵਰ ਕੋਰਸਾਂ ਦੀ ਪੜ੍ਹਾਈ ਮੁਕੰਮਲ ਕਰਨ ਉਪਰੰਤ ਆਪਣਾ ਕਿੱਤਾ ਸ਼ੁਰੂ ਕਰਨ ਲਈ ਵਿੱਤੀ ਸਹਾਇਤਾ ।	0.00	0.00	0.00	1.00	1.00	0.00	1.00	1.00	0.00

ਸਟੇਟਮੈਂਟ - XIV

ਅਨੁਸੂਚਿਤ ਜਾਤੀਆਂ ਸਬ ਪਲਾਨ -2015-16
 ਸਕੀਮਵਾਰ ਉਪਬੰਧ ਅਤੇ ਖਰਚਾ
 ਅਨੁਸੂਚਿਤ ਜਾਤੀਆਂ ਲਈ ਵਿਸ਼ੇਸ਼ ਸਕੀਮਾਂ

(₹ ਲੱਖਾਂ ਵਿੱਚ)

ਸਕੀਮ ਕੋਡ	ਸਬ ਹੈਡ/ਸਕੀਮ	ਐਸ.ਸੀ.ਐਸ.ਪੀ. 2014-15		ਸਾਲਾਨਾ ਯੋਜਨਾ 2015-16			ਐਸ.ਸੀ.ਐਸ.ਪੀ. 2015-16			
		ਉਪਬੰਧ	ਸੰਭਾਵਿਤ ਖਰਚਾ	ਕੇਂਦਰੀ ਹਿੱਸਾ	ਰਾਜ ਦਾ ਹਿੱਸਾ	ਕੁੱਲ	ਕੇਂਦਰੀ ਹਿੱਸਾ	ਰਾਜ ਦਾ ਹਿੱਸਾ	ਕੁੱਲ	ਕਾਲਮ 10 ਵਿੱਚੋਂ ਕੈਪੀਟਲ ਕੰਨਟੈਂਟ
1	2	3	4	5	6	7	8	9	10	11
	ਪੁਨਰਗਠਿਤ ਕੇਂਦਰੀ ਪ੍ਰਯੋਜਿਤ ਸਕੀਮਾਂ									
ਸੀ.ਐਸ (ਡਬਲਿਊ.ਐ ਸ.ਸੀ)-50	ਅਨੁਸੂਚਿਤ ਜਾਤੀਆਂ ਦੇ ਵਿਕਾਸ ਲਈ ਸਕੀਮ	25471.00	59505.00	34130.50	7012.00	41142.50	34130.50	7012.00	41142.50	2163.00
ਸੀ.ਐਸ (ਡਬਲਿਊ.ਐ ਸ.ਸੀ)-53	ਪ੍ਰਧਾਨ ਮੰਤਰੀ ਆਦਰਸ਼ ਗਰਾਮ ਯੋਜਨਾ (100%) (ਭਾਰਤ ਸਰਕਾਰ)	5000.00	2500.00	2500.00	2000.00	4500.00	2500.00	2000.00	4500.00	4500.00
	ਜੋੜ (ਰਾਜ ਪੱਧਰੀ)	41471.00	66550.35	36630.50	19214.00	55844.50	36630.50	19214.00	55844.50	6764.00
	ਜ਼ਿਲ੍ਹਾ ਪੱਧਰੀ ਸਕੀਮਾਂ									
ਡਬਲਿਊ ਐਸਸੀ (ਡੀ)-01	ਡਾ. ਬੀ.ਆਰ. ਅੰਬੇਦਕਰ ਭਵਨਾਂ ਦੀ ਉਸਾਰੀ ਅਤੇ ਉਨ੍ਹਾਂ ਦਾ ਰੱਖ ਰਖਾਵ	500.00	1.00	0.00	500.00	500.00	0.00	500.00	500.00	275.00
ਡਬਲਿਊ. ਐਸ.ਸੀ (ਡੀ)-02	ਐਸ.ਸੀ ਖਿਡਾਰੀ ਵਿਦਿਆਰਥੀਆਂ ਨੂੰ ਪੁਰਸਕਾਰ (ਛੇਵੀਂ ਤੋਂ ਬਾਰਵੀਂ ਜਮਾਤ)	615.00	11.00	0.00	25.00	25.00	0.00	25.00	25.00	0.00
	ਜੋੜ (ਜ਼ਿਲ੍ਹਾ ਪੱਧਰੀ)	1115.00	12.00	0.00	525.00	525.00	0.00	525.00	525.00	275.00
	ਜੋੜ (ਰਾਜ ਪੱਧਰੀ ਅਤੇ ਜ਼ਿਲ੍ਹਾ ਪੱਧਰੀ)	42586.00	66562.35	36630.50	19739.00	56369.50	36630.50	19739.00	56369.50	7039.00
	ਕਿਰਤ ਅਤੇ ਕਿਰਤ ਭਲਾਈ									
	ਉਦਯੋਗਿਕ ਸਿਖਲਾਈ									
ਆਈ.ਟੀ.ਅ ਈ-07	ਅਨੁਸੂਚਿਤ ਜਾਤੀਆਂ ਨੂੰ ਮੁਫਤ ਪਾਠ ਪੁਸਤਕਾਂ ਅਤੇ ਟੂਲ ਕਿਟਾਂ ਦੇਣਾ	20.00	20.00	0.00	195.00	195.00	0.00	195.00	195.00	0.00
	ਜੋੜ	20.00	20.00	0.00	195.00	195.00	0.00	195.00	195.00	0.00
	ਕੁੱਲ ਜੋੜ	42706.00	66682.35	36630.50	20199.00	56829.50	36630.50	20199.00	56829.50	7189.00

ਭਾਗ-III

ਪੰਜਾਬ ਵਿੱਚ ਅਨੁਸੂਚਿਤ ਜਾਤੀਆਂ ਦੇ
ਮੁੱਢਲੇ ਅੰਕੜੇ

ਟੇਬਲ-1

ਪੰਜਾਬ ਰਾਜ ਵਿੱਚ ਅਨੁਸੂਚਿਤ ਜਾਤੀਆਂ ਦੀ ਸੂਚੀ

ਗ੍ਰਹਿ ਮੰਤਰਾਲੇ ਨਵੀਂ ਦਿੱਲੀ ਦੇ ਅਨੁਸੂਚਿਤ ਜਾਤੀਆਂ ਅਤੇ ਅਨੁਸੂਚਿਤ ਕਬੀਲਿਆਂ ਸੰਸ਼ੋਧਨ ਐਕਟ, 1976 (ਨੰ:108 ਮਿਤੀ 18 ਸਤੰਬਰ, 1976) ਵਿੱਚ ਪੰਜਾਬ ਦੀਆਂ 38 ਜਾਤੀਆਂ ਸੂਚੀ ਬੱਧ ਕੀਤੀਆਂ ਗਈਆਂ ਹਨ। ਹੁਣ ਕਾਨੂੰਨ ਅਤੇ ਨਿਆਂ ਮੰਤਰਾਲੇ, ਨਵੀਂ ਦਿੱਲੀ ਵਲੋਂ ਅਧਿਸੂਚਿਤ ਸੰਸ਼ੋਧਨ ਐਕਟ-31, ਆਫ 2007-(29 ਅਗਸਤ, 2007 ਤੋਂ ਲਾਗੂ) ਰਾਹੀਂ ਮਹਾਤਮ ਅਤੇ ਰਾਏ ਸਿੱਖ ਜਾਤੀਆਂ ਨੂੰ ਪੰਜਾਬ ਦੀ ਅਨੁਸੂਚਿਤ ਜਾਤੀਆਂ ਦੀ ਸੂਚੀ ਵਿੱਚ 39ਵੀਂ ਜਾਤੀ ਵਲੋਂ ਸ਼ਾਮਲ ਕੀਤਾ ਗਿਆ ਹੈ। ਰਾਸ਼ਟਰਪਤੀ ਦੇ ਹੁਕਮਾਂ ਅਨੁਸਾਰ ਰਾਜ ਵਿੱਚ ਕੋਈ ਵੀ ਕਬੀਲਾ ਅਨੁਸੂਚਿਤ ਨਹੀਂ ਹੈ ਅਤੇ। ਪੰਜਾਬ ਰਾਜ ਵਿੱਚ ਹੇਠ ਲਿਖੀਆਂ ਜਾਤੀਆਂ ਅਨੁਸੂਚਿਤ ਜਾਤੀਆਂ ਹਨ:-

ਕ੍ਰਮ ਨੰ:	ਜਾਤੀਆਂ	ਕ੍ਰਮ ਨੰ:	ਜਾਤੀਆਂ
1	ਆਦ-ਧਰਮੀ	25	ਦਰੇਨ
2	ਓਡ	26	ਢੇਹਾ, ਢੇਆ ਅਤੇ ਧੀਹਾ
3	ਪਾਸੀ	27	ਧਾਨਕ
4	ਪਰਨਾ	28	ਢੋਂਗੀ, ਢਾਗਰੀ ਜਾਂ ਸਿਗੀ
5	ਫਰੇਰਾ	29	ਡੂਮਨਾ, ਮਹਾਸਾ ਜਾਂ ਡੂਮ
6	ਸਨਹਾਈ	30	ਗਗੜਾ
7	ਸਾਂਸੀ, ਭੇਡਕੁਟ, ਮਾਨੇਸ਼	31	ਖਟੀਕ
8	ਸੰਸੋਈ	32	ਕੋਰੀ, ਕੋਲੀ
9	ਸਪਾਲਾ	33	ਮਰੀਜਾ, ਮਰੀਚਾ
10	ਸਰੇਰਾ	34	ਮਜ਼ਹਬੀ, ਮਜ਼ਬੀ ਸਿੱਖ
11	ਸਿਕਲੀਗਰ	35	ਮੇਘ
12	ਗੰਧੀਲਾ, ਗੰਦੇਲ	36	ਨੱਟ
13	ਕਬੀਰ ਪੰਥੀ, ਜੁਲਾਹਾ	37	ਸਨਹਾਲ
14	ਸਿਰਕੀਬੰਦ	38	ਮੋਚੀ
15	ਬਾਲਮੀਕੀ, ਚੂੜਾ, ਭੰਗੀ	39	ਮਹਾਤਮ, ਰਾਏ ਸਿੱਖ
16	ਬੰਗਾਲੀ		
17	ਬਰੂੜ, ਬੁਰਾੜ, ਬੇਰਾੜ		
18	ਬਟਵਾਲ		
19	ਬੋਰੀਆ, ਬਾਵਰੀਆ		
20	ਬਾਜੀਗਰ		
21	ਭੰਜੜਾ		
22	ਚਮਾਰ, ਜਾਤੀਆ ਚਮਾਰ, ਰੇਹਗਰ, ਰਾਏਗਰ, ਰਾਮਦਾਸੀ, ਰਵੀਦਾਸੀ, ਰਾਮਦਾਸੀਆ, ਰਾਮਦਾਸੀਆ ਸਿੱਖ, ਰਵਿਦਾਸੀਆ, ਰਵਿਦਾਸੀਆ ਸਿੱਖ		
23	ਚਨਾਲ		
24	ਦਾਗੀ		

ਟੇਬਲ-2

1981 ਤੋਂ 2011 ਤੱਕ ਪੰਜਾਬ ਅਤੇ ਭਾਰਤ ਦੀ ਆਬਾਦੀ ਅਤੇ ਦਹਾਕੇਦਾਰ ਵਾਧਾ

ਵੇਰਵੇ	1981	1991	2001	2011
1	2	3	4	5
ਪੰਜਾਬ				
ਕੁੱਲ ਆਬਾਦੀ	1,67,83,915	2,02,81,969	2,43,58,999	2,77,43,338
ਅਨੁਸੂਚਿਤ ਜਾਤੀ ਆਬਾਦੀ	45,11,703	57,42,528	70,28,723	88,60,179
ਅਨੁਸੂਚਿਤ ਜਾਤੀ ਆਬਾਦੀ ਦੀ ਕੁੱਲ ਆਬਾਦੀ ਨਾਲ ਪ੍ਰਤੀਸ਼ਤਤਾ	26.90	28.31	28.85	31.94
ਭਾਰਤ				
ਕੁੱਲ ਆਬਾਦੀ	66,52,87,849	84,63,82,688	1,02,86,10,328	1,21,05,69,573
ਅਨੁਸੂਚਿਤ ਜਾਤੀ ਆਬਾਦੀ	10,47,54,623	13,82,23,277	16,66,35,700	20,13,78,086
ਅਨੁਸੂਚਿਤ ਜਾਤੀ ਆਬਾਦੀ ਦੀ ਕੁੱਲ ਆਬਾਦੀ ਨਾਲ ਦੀ ਪ੍ਰਤੀਸ਼ਤਤਾ	15.73	16.32	16.20	16.60
ਪੰਜਾਬ ਦੀ ਦਹਾਕੇਦਾਰ ਵਾਧਾ ਦਰ (ਪ੍ਰਤੀਸ਼ਤ)				
ਕੁੱਲ ਆਬਾਦੀ	23.89	20.80	20.10	13.89
ਅਨੁਸੂਚਿਤ ਜਾਤੀ ਆਬਾਦੀ	34.74	27.28	22.39	26.06
ਭਾਰਤ ਦੀ ਦਹਾਕੇਦਾਰ ਵਾਧਾ ਦਰ (ਪ੍ਰਤੀਸ਼ਤ)				
ਕੁੱਲ ਆਬਾਦੀ	25.00	23.85	21.53	17.70
ਅਨੁਸੂਚਿਤ ਜਾਤੀ ਆਬਾਦੀ	30.95	31.99	20.55	20.85

ਸਰੋਤ : ਜਨਗਣਨਾ 2011

ਟੇਬਲ-3
ਅਨੁਸੂਚਿਤ ਜਾਤੀ ਅਤੇ ਕੁੱਲ ਆਬਾਦੀ ਦਾ ਦਿਹਾਤੀ ਅਤੇ ਸ਼ਹਿਰੀ ਵੇਰਵਾ

(ਲੱਖਾਂ ਵਿੱਚ)

ਲੜੀ ਨੰ.	ਮੱਦ	ਕੁੱਲ	ਅਨੁਸੂਚਿਤ ਜਾਤੀ	ਕਾਲਮ 4 ਦੀ ਕਾਲਮ 3 ਨਾਲ ਪ੍ਰਤੀਸ਼ਤਤਾ
1	2	3	4	5
1.	ਦਿਹਾਤੀ	173.44 (62.52%)	64.97 (73.33%)	34.45
2.	ਸ਼ਹਿਰੀ	103.99 (37.48%)	26.63 (26.67%)	22.72
	ਜੋੜ	277.43	88.60	31.94

ਸਰੋਤ : ਜਨਗਣਨਾ 2011

ਟੇਬਲ-4

ਜਨਗਣਨਾ 2011 ਅਨੁਸਾਰ ਜਿਲ੍ਹਾਵਾਰ ਕੁੱਲ ਅਤੇ ਅਨੁਸੂਚਿਤ ਜਾਤੀ ਅਬਾਦੀ ਦਾ ਵੇਰਵਾ

ਲੜੀ ਨੰ:	ਜਿਲ੍ਹਾ	ਕੁੱਲ ਆਬਾਦੀ	ਅਨੁਸੂਚਿਤ ਜਾਤੀ ਅਬਾਦੀ	ਪ੍ਰਤੀਸ਼ਤਤਾ ਕਾਲਮ 4 ਦੀ ਕਾਲਮ ਨੰ:3 ਨਾਲ)
1	2	3	4	5
1	ਅੰਮ੍ਰਿਤਸਰ	2490656	770864	30.95
2	ਬਰਨਾਲਾ	595527	192001	32.24
3	ਬਠਿੰਡਾ	1388525	450473	32.44
4	ਫਰੀਦਕੋਟ	617508	240328	38.92
5	ਫਤਹਿਗੜ੍ਹ ਸਾਹਿਬ	600163	192493	32.07
6	ਫਿਰੋਜ਼ਪੁਰ	2029074	855726	42.17
7	ਗੁਰਦਾਸਪੁਰ	2298323	580576	25.26
8	ਹੁਸ਼ਿਆਰਪੁਰ	1586625	557504	35.14
9	ਜਲੰਧਰ	2193590	854444	38.95
10	ਕਪੂਰਥਲਾ	815168	276707	33.94
11	ਲੁਧਿਆਣਾ	3498739	923358	26.39
12	ਮਾਨਸਾ	769751	258878	33.63
13	ਮੋਗਾ	995746	363417	36.50
14	ਸ੍ਰੀ ਮੁਕਤਸਰ ਸਾਹਿਬ	901896	381554	42.31
15	ਸ਼ਹੀਦ ਭਗਤ ਸਿੰਘ ਨਗਰ	612310	260284	42.51
16	ਪਟਿਆਲਾ	1895686	465359	24.54
17	ਰੂਪਨਗਰ	684627	180905	26.42
18	ਐਸ.ਏ.ਐਸ.ਨਗਰ	994628	216231	21.73
19	ਸੰਗਰੂਰ	1655169	461609	27.87
20	ਤਰਨ ਤਾਰਨ	1119627	377468	33.71
	ਜੋੜ	27743338	8860179	31.94

ਸਰੋਤ : ਜਨਗਣਨਾ 2011

ਟੇਬਲ-5

ਅਨੁਸੂਚਿਤ ਜਾਤੀਆਂ ਦੀ ਜਿਲ੍ਹਾਵਾਰ ਦਿਹਾਤੀ ਅਤੇ ਸਹਿਰੀ ਅਬਾਦੀ

ਲੜੀ ਨੰ:	ਜਿਲ੍ਹਾ	ਦਿਹਾਤੀ			ਸਹਿਰੀ			ਕੁੱਲ ਆਬਾਦੀ	ਅ.ਜਾਤੀ ਅਬਾਦੀ ਦੀ ਕੁੱਲ ਅਬਾਦੀ ਨਾਲ ਪ੍ਰਤੀਸ਼ਤਤਾ
		ਕੁੱਲ	ਪੁਰਸ਼	ਇਸਤਰੀ	ਕੁੱਲ	ਪੁਰਸ਼	ਇਸਤਰੀ		
1	2	3	4	5	6	7	8	9	10
1	ਅੰਮ੍ਰਿਤਸਰ	464984	244254	220730	305880	161723	144157	770864	33.95
2	ਬਰਨਾਲਾ	133435	70636	62799	58566	30933	27633	192001	32.24
3	ਬਠਿੰਡਾ	321533	169244	152289	128940	67692	61248	450473	32.44
4	ਫਰੀਦਕੋਟ	171199	90303	80896	69129	36264	32865	240328	38.92
5	ਫਤਹਿਗੜ੍ਹ ਸਾਹਿਬ	154570	81690	72880	37923	20192	17731	192493	32.07
6	ਫਿਰੋਜ਼ਪੁਰ	709922	369036	340886	14580	76425	69379	855726	42.17
7	ਗੁਰਦਾਸਪੁਰ	435930	228541	207389	144646	76353	68293	580576	25.26
8	ਹੁਸ਼ਿਆਰਪੁਰ	465037	236295	228742	92467	48027	44440	557504	35.14
9	ਜਲੰਧਰ	515342	264466	250876	339102	177658	161444	854444	38.95
10	ਕਪੂਰਥਲਾ	212013	110167	101846	64694	33734	30960	276707	33.94
11	ਲੁਧਿਆਣਾ	559471	294159	265312	363887	193680	170207	923358	26.39
12	ਮਾਨਸਾ	217553	114644	102909	41325	21667	19658	258878	33.63
13	ਮੋਗਾ	307098	162624	144474	56319	29794	26525	363417	36.50
14	ਸ੍ਰੀ ਮੁਕਤਸਰ ਸਾਹਿਬ	295179	155136	140043	86375	45337	41031	381554	42.31
15	ਸਹੀਦ ਭਗਤ ਸਿੰਘ ਨਗਰ	212889	108494	104395	47395	24541	22854	260284	42.51
16	ਪਟਿਆਲਾ	348587	183424	165163	116772	61079	55693	465359	24.54
17	ਰੂਪਨਗਰ	138597	72349	66248	42308	21985	20323	180905	26.42
18	ਐਸ.ਏ.ਐਸ. ਨਗਰ	132713	70327	62386	83518	44056	39462	216231	21.73
19	ਸੰਗਰੂਰ	361376	191723	169653	100233	52508	47725	461609	27.88
20	ਤਰਨ ਤਾਰਨ	339558	178817	160741	37910	19898	18012	377468	33.71
	ਜੋੜ	6496986 (73.33%)	3396329	3100657	2363193 (26.67%)	1243546	1119647	8860179	31.94

() ਵਿੱਚ ਅੰਕੜੇ ਕੁਲ ਅਨੁਸੂਚਿਤ ਜਾਤੀਆਂ ਨਾਲ ਪ੍ਰਤੀਸ਼ਤਤਾ ਦਰਸਾਉਂਦੀਆਂ ਹਨ।

ਸਰੋਤ : ਜਨਗਣਨਾ 2011

ਟੇਬਲ -6

ਪੰਜਾਬ ਰਾਜ ਵਿੱਚ ਜਨਰਲ ਅਤੇ ਅਨੁਸੂਚਿਤ ਜਾਤੀ ਗਰੀਬੀ ਰੇਖਾਂ ਤੋਂ ਹੇਠਾਂ ਰਹਿ ਰਹੇ ਪਰਿਵਾਰਾਂ ਦਾ ਦਿਹਾਤੀ ਅਤੇ ਸ਼ਹਿਰੀ ਖੇਤਰਵਾਰ ਵੇਰਵਾ

ਲੜੀ ਨੰ:	ਪਰਿਵਾਰ	ਕੁੱਲ ਪਰਿਵਾਰ * (ਲੱਖਾਂ ਵਿੱਚ)			ਗਰੀਬੀ ਰੇਖਾ ਤੋਂ ਹੇਠਾਂ ਪਰਿਵਾਰ (ਲੱਖਾਂ ਵਿੱਚ) @			ਗਰੀਬੀ ਰੇਖਾ ਤੋਂ ਹੇਠਾਂ ਪਰਿਵਾਰਾਂ ਦੀ ਕੁੱਲ ਗਰੀਬੀ ਰੇਖਾ ਤੋਂ ਹੇਠ ਪਰਿਵਾਰਾਂ ਨਾਲ ਪ੍ਰਤੀਸ਼ਤਤਾ
		ਦਿਹਾਤੀ	ਸ਼ਹਿਰੀ	ਜੋੜ	ਦਿਹਾਤੀ	ਸ਼ਹਿਰੀ	ਜੋੜ	
1	2	3	4	5	6	7	8	9
I	ਗੈਰ ਅਨੁਸੂਚਿਤ ਜਾਤੀ ਪਰਿਵਾਰ	19.24	11.70	30.94	1.10	0.92	2.02	38.62
II	ਅਨੁਸੂਚਿਤ ਜਾਤੀ ਪਰਿਵਾਰ	9.49	3.05	12.54	2.34	0.87	3.21	61.37
	ਕੁੱਲ	28.73	14.75	43.48	3.44	1.79	5.23	100.00

ਸਰੋਤ : * ਜਨ ਗਣਨਾ 2001, @ ਦਿਹਾਤੀ ਵਿਕਾਸ ਤੇ ਪੰਚਾਇਤ ਵਿਭਾਗ (2002) ਅਤੇ ਸੂਡਾ 2004 , (ਪੰਜਾਬ)

ਟੇਬਲ -7

ਅਨੁਸੂਚਿਤ ਜਾਤੀਆਂ ਕੋਲ ਵਾਹੀਯੋਗ ਜੋਤਾਂ ਦੀ ਗਿਣਤੀ ਅਤੇ ਰਕਬਾ

ਲੜੀ ਨੰ.:	ਕਲਾਸ ਸਾਈਜ (ਰਕਬਾ ਹੈਕ.)		ਵਾਹੀਯੋਗ ਜੋਤਾਂ ਦੀ ਗਿਣਤੀ				ਵਾਹੀਯੋਗ ਜੋਤਾਂ (ਹੈਕ. ਵਿੱਚ)			
			ਵਿਅਕਤੀਗਤ	ਸਾਂਝੀਆਂ	ਸੰਸਥਾਗਤ	ਕੁੱਲ	ਵਿਅਕਤੀਗਤ	ਸਾਂਝੀਆਂ	ਸੰਸਥਾਗਤ	ਕੁੱਲ
1	2		3	4	5	6	7	8	9	10
1	0.5 ਤੋਂ ਘੱਟ	ਪੁਰਸ਼	13533	0	0	13533	4260.15	0.00	0.00	4260.15
		ਔਰਤਾਂ	289	0	0	289	87.38	0.00	0.00	87.38
		ਕੁੱਲ	13822	0	0	13822	4347.53	0.00	0.00	4347.53
2	(0.5-1.0)	ਪੁਰਸ਼	12019	15	0	12034	8855.61	10.99	0.00	8866.60
		ਔਰਤਾਂ	189	0	0	189	148.69	0.00	0.00	148.69
		ਕੁੱਲ	12208	15	0	12223	9004.30	10.99	0.00	9015.29
ਸੀਮਾਂਤ		ਪੁਰਸ਼	25552	15	0	25567	13115.76	10.99	0.00	13126.75
		ਔਰਤਾਂ	478	0	0	478	236.07	0.00	0.00	236.07
		ਕੁੱਲ	26030	15	0	26045	13351.83	10.99	0.00	13362.82
3	(1.0-2.0)	ਪੁਰਸ਼	14065	15	0	14080	18870.57	20.10	0.00	18890.67
		ਔਰਤਾਂ	160	0	0	160	222.66	0.00	0.00	222.66
		ਕੁੱਲ	14225	15	0	14240	19093.23	20.10	0.00	19113.33
ਛੋਟੀਆਂ		ਪੁਰਸ਼	14065	15	0	14080	18870.57	20.10	0.00	18890.67
		ਔਰਤਾਂ	160	0	0	160	222.66	0.00	0.00	222.66
		ਕੁੱਲ	14225	15	0	14240	19093.23	20.10	0.00	19113.33
4	(2.0-3.0)	ਪੁਰਸ਼	10547	30	0	10577	23750.69	66.64	0.00	23817.33
		ਔਰਤਾਂ	178	0	0	178	397.49	0.00	0.00	397.49
		ਕੁੱਲ	10725	30	0	10755	24148.18	66.64	0.00	24214.82
5	(3.0-4.0)	ਪੁਰਸ਼	3232	5	0	3237	10858.73	18.20	0.00	10876.93
		ਔਰਤਾਂ	25	0	0	25	84.62	0.00	0.00	84.62
		ਕੁੱਲ	3257	5	0	3262	10943.35	18.20	0.00	10961.55
ਅਰਧ ਦਰਮਿਆਨੀ		ਪੁਰਸ਼	13779	35	0	13814	34609.42	84.84	0.00	34694.26
		ਔਰਤਾਂ	203	0	0	203	482.11	0.00	0.00	482.11
		ਕੁੱਲ	13982	35	0	14017	35091.53	84.84	0.00	35176.36
6	(4.0-5.0)	ਪੁਰਸ਼	3625	0	0	3625	15527.99	0.00	0.00	15527.99
		ਔਰਤਾਂ	34	0	0	34	140.71	0.00	0.00	140.71
		ਕੁੱਲ	3659	0	0	3659	15668.70	0.00	0.00	15668.70
7	(5.0-7.5)	ਪੁਰਸ਼	3426	10	0	3436	20949.15	63.18	0.00	21012.33
		ਔਰਤਾਂ	43	0	0	43	252.37	0.00	0.00	252.37
		ਕੁੱਲ	3469	10	0	3479	21201.52	63.18	0.00	21264.70
8	(7.5-10)	ਪੁਰਸ਼	986	0	0	986	8270.01	0.00	0.00	8270.01
		ਔਰਤਾਂ	15	0	0	15	120.53	0.00	0.00	120.53
		ਕੁੱਲ	1001	0	0	1001	8390.54	0.00	0.00	8390.54
ਮੱਧ ਅਕਾਰ		ਪੁਰਸ਼	8037	10	0	8047	44747.15	63.18	0.00	44810.33
		ਔਰਤਾਂ	92	0	0	92	513.61	0.00	0.00	513.61
		ਕੁੱਲ	8129	10	0	8139	45260.76	63.18	0.00	45323.94

ਲੜੀ ਨੰ.:	ਕਲਾਸ ਸਾਈਜ਼ (ਰਕਬਾ ਹੈਕ.)	ਵਾਹੀਯੋਗ ਜੋਤਾਂ ਦੀ ਗਿਣਤੀ				ਵਾਹੀਯੋਗ ਜੋਤਾਂ (ਹੈਕ. ਵਿੱਚ)				
		ਵਿਅਕਤੀਗਤ	ਸਾਂਝੀਆਂ	ਸੰਸਥਾਗਤ	ਕੁੱਲ	ਵਿਅਕਤੀਗਤ	ਸਾਂਝੀਆਂ	ਸੰਸਥਾਗਤ	ਕੁੱਲ	
1	2	3	4	5	6	7	8	9	10	
9	(10-20)	ਪੁਰਸ	895	5	0	900	10742.38	0.00	0.00	10813.18
		ਔਰਤਾਂ	15	0	0	15	200.88	0.00	0.00	200.88
		ਕੁੱਲ	910	5	0	915	10943.26	0.00	0.00	11014.06
10	(20.0. ਤੋਂ ਵੱਧ)	ਪੁਰਸ	124	0	0	124	2975.46	0.00	0.00	2975.46
		ਔਰਤਾਂ	0	0	0	0	0.00	0.00	0.00	0.00
		ਕੁੱਲ	124	0	0	124	2975.46	0.00	0.00	2975.46
ਵੱਡਾ		ਪੁਰਸ	1019	5	0	1024	13717.84	70.80	0.00	13788.64
		ਔਰਤਾਂ	15	0	0	15	200.88	0.00	0.00	200.88
		ਕੁੱਲ	1034	5	0	1039	13918.72	70.80	0.00	13989.52
ਸਾਰੇ ਵਰਗ		ਪੁਰਸ	62452	80	0	62532	125060.74	249.91	0.00	125310.65
		ਔਰਤਾਂ	948	0	0	948	1655.33	0.00	0.00	1655.33
		ਕੁੱਲ	63400	80	0	63480	126716.07	249.91	0.00	126965.98

ਸਰੋਤ : ਖੇਤੀਬਾੜੀ ਜਨਗਣਨਾ 2010-11

ਟੇਬਲ -8

ਸ਼ਾਖਰਤਾ ਦਰ ਦੇ ਤੁਲਨਾਤਮਕ ਅੰਕੜੇ (1971-2011)

	ਵੇਰਵੇ	1971	1981	1991	2001	2011
	1	2	3	4	5	6
	ਸ਼ਾਖਰਤਾ ਦਰ					
I	ਪੰਜਾਬ					
ੳ	ਕੁੱਲ	33.67	49.12	58.51	69.65	75.84
	ਪੁਰਸ਼	40.40	55.52	65.66	75.24	80.44
	ਇਸਤਰੀ	25.90	39.64	50.41	63.36	70.73
ਅ	ਅਨੁਸੂਚਿਤ ਜਾਤੀਆਂ	16.00	23.86	41.09	56.20	64.81
	ਪੁਰਸ਼	22.95	33.86	49.82	63.40	70.66
	ਇਸਤਰੀ	8.10	16.67	31.03	48.20	58.39
II	ਭਾਰਤ					
ੳ	ਕੁੱਲ	29.45	36.17	52.21	64.83	73.00
	ਪੁਰਸ਼	39.45	46.74	64.13	75.26	80.90
	ਇਸਤਰੀ	18.69	24.88	39.29	53.67	64.60
ਅ	ਅਨੁਸੂਚਿਤ ਜਾਤੀਆਂ	12.77	21.38	37.41	54.68	66.07
	ਪੁਰਸ਼	20.04	31.12	49.91	66.64	75.17
	ਇਸਤਰੀ	5.06	10.93	23.76	41.90	56.46

ਸਰੋਤ : ਜਨਗਣਨਾ 2011

ਟੇਬਲ -9
ਪੰਜਾਬ ਵਿੱਚ ਕੁੱਲ ਅਰਥਾਤ ਅਨੁਸੂਚਿਤ ਜਾਤੀ ਕਾਮਿਆਂ ਦਾ ਵੇਰਵਾ

ਲੜੀ ਨੰ:	ਕਿਸਮ	ਕੁੱਲ				ਅਨੁਸੂਚਿਤ ਜਾਤੀ			
		ਪੁਰਸ਼	ਇਸਤਰੀ	ਜੋੜ (3+4)	ਕੁੱਲ ਕਾਮਿਆਂ ਨਾਲ ਪ੍ਰਤੀਸ਼ਤਤਾ	ਪੁਰਸ਼	ਇਸਤਰੀ	ਜੋੜ (7+8)	ਕੁੱਲ ਅਨੁਸੂਚਿਤ ਜਾਤੀ ਕਾਮਿਆਂ ਨਾਲ ਪ੍ਰਤੀਸ਼ਤਤਾ
1	2	3	4	5	6	7	8	9	10
I	ਮੁੱਖ ਕਾਮੇ								
i	ਵਾਹੀਕਾਰ	1691777	112083	1803860	18.23	107715	17829	125544	3.95
ii	ਖੇਤੀਬਾੜੀ ਵਰਕਰ	1013979	154042	1168021	11.80	698261	106312	804573	25.30
iii	ਘਰੇਲੂ ਉਦਯੋਗ	215971	84689	300660	3.04	51514	25468	76982	2.43
iv	ਹੋਰ	4342904	835491	5178395	52.32	1270190	240880	1511070	47.52
	ਕੁੱਲ-I	7264631	1186305	8450936	85.39	2127680	390489	2518169	79.20
II	ਸੀਮਾਂਤ ਕਾਮੇ								
i	ਵਾਹੀਕਾਰ	61582	69069	130651	1.32	10414	13187	23601	0.74
ii	ਖੇਤੀਬਾੜੀ ਵਰਕਰ	225466	194968	420434	4.25	152186	143266	295452	9.29
iii	ਘਰੇਲੂ ਉਦਯੋਗ	33323	51977	85300	0.86	11777	16669	28446	0.89
iv	ਹੋਰ	489155	320886	810041	8.18	201818	111952	313770	9.86
	ਕੁੱਲ-II	809526	636900	1446426	14.61	376195	285074	661269	20.80
III	ਕੁੱਲ ਕਾਮੇ (I+II)	8074157	1823205	9897362	100	2503875	675563	3179438	100
IV	ਗੈਰ ਕਾਮੇ	6565308	11280668	17845976		2136000	3544741	5680741	
V	ਕੁੱਲ (III+IV)	14639465	13103873	27743338		4639875	4220304	8860179	

ਸਰੋਤ: ਜਨਗਣਨਾ -2011

ਟੇਬਲ - 10

ਪੰਜਾਬ ਰਾਜ ਵਿੱਚ 40% ਜਾਂ ਇਸ ਤੋਂ ਵੱਧ ਅਨੁਸੂਚਿਤ ਜਾਤੀਆਂ ਦੀ ਅਬਾਦੀ ਵਾਲੇ ਪਿੰਡਾਂ ਦਾ ਜ਼ਿਲ੍ਹਾਵਾਰ ਵੇਰਵਾ

ਲੜੀ ਨੰ:	ਜਿਲ੍ਹਾ	ਦਿਹਾਤੀ ਆਬਾਦੀ						
		ਕੁੱਲ ਆਬਾਦ ਪਿੰਡ	40% ਜਾਂ ਇਸ ਤੋਂ ਵੱਧ ਅਨੁਸੂਚਿਤ ਜਾਤੀ ਅਬਾਦੀ ਵਾਲੇ ਪਿੰਡ	50% ਜਾਂ ਇਸ ਤੋਂ ਵੱਧ ਅਨੁਸੂਚਿਤ ਜਾਤੀ ਆਬਾਦੀ ਵਾਲੇ ਪਿੰਡ	100% ਜਾਂ ਇਸ ਤੋਂ ਵੱਧ ਅਨੁਸੂਚਿਤ ਜਾਤੀ ਅਬਾਦੀ ਵਾਲੇ ਪਿੰਡ	ਪ੍ਰਤੀਸ਼ਤਤਾ (ਕਾਲਮ ਨੰ: 4 ਦੀ 3 ਨਾਲ)	ਪ੍ਰਤੀਸ਼ਤਤਾ (ਕਾਲਮ ਨੰ: 5 ਦੀ 3 ਨਾਲ)	ਪ੍ਰਤੀਸ਼ਤਤਾ (ਕਾਲਮ ਨੰ: 6 ਤੀ 3 ਨਾਲ
1.	2.	3.	4.	5.	6.	7.	8.	9.
1.	ਅੰਮ੍ਰਿਤਸਰ	703	308	146	1	43.81	20.77	0.14
2.	ਬਰਨਾਲਾ	127	33	10	0	25.98	7.87	0
3.	ਬਠਿੰਡਾ	279	89	28	0	31.89	10.04	0
4.	ਫਰੀਦਕੋਟ	163	96	39	0	58.89	23.93	0
5.	ਫਤਹਿਗੜ੍ਹ ਸਾਹਿਬ	442	177	88	0	40.05	19.91	0
6.	ਫਿਰੋਜ਼ਪੁਰ	955	517	383	12	54.14	40.10	1.26
7.	ਗੁਰਦਾਸਪੁਰ	1515	329	187	4	21.72	12.34	0.26
8.	ਹੁਸ਼ਿਆਰਪੁਰ	1385	597	393	5	43.10	28.38	0.36
9.	ਜਲੰਧਰ	922	605	439	4	65.62	47.61	0.43
10.	ਕਪੂਰਥਲਾ	612	248	172	11	40.52	28.10	1.80
11.	ਲੁਧਿਆਣਾ	885	433	238	5	48.93	26.89	0.56
12.	ਮਾਨਸਾ	238	72	26	0	30.25	10.92	0
13.	ਮੋਗਾ	319	146	58	3	45.77	18.18	0.94
14.	ਸ੍ਰੀ ਮੁਕਤਸਰ ਸਾਹਿਬ	895	146	97	0	26.26	10.84	0
15.	ਸਹੀਦ ਭਗਤ ਸਿੰਘ ਨਗਰ	591	254	96	6	26.40	16.24	1.02
16.	ਪਟਿਆਲਾ	403	235	52	1	24.57	12.90	0.25
17.	ਰੂਪਨਗਰ	458	156	178	2	55.46	38.86	0.44

ਲੜੀ ਨੰ:	ਜਿਲ੍ਹਾ	ਦਿਹਾਤੀ ਆਬਾਦੀ						
		ਕੁੱਲ ਆਬਾਦ ਪਿੰਡ	40% ਜਾਂ ਇਸ ਤੋਂ ਵੱਧ ਅਨੁਸੂਚਿਤ ਜਾਤੀ ਅਬਾਦੀ ਵਾਲੇ ਪਿੰਡ	50% ਜਾਂ ਇਸ ਤੋਂ ਵੱਧ ਅਨੁਸੂਚਿਤ ਜਾਤੀ ਆਬਾਦੀ ਵਾਲੇ ਪਿੰਡ	100% ਜਾਂ ਇਸ ਤੋਂ ਵੱਧ ਅਨੁਸੂਚਿਤ ਜਾਤੀ ਅਬਾਦੀ ਵਾਲੇ ਪਿੰਡ	ਪ੍ਰਤੀਸ਼ਤਤਾ (ਕਾਲਮ ਨੰ: 4 ਦੀ 3 ਨਾਲ)	ਪ੍ਰਤੀਸ਼ਤਤਾ (ਕਾਲਮ ਨੰ: 5 ਦੀ 3 ਨਾਲ)	ਪ੍ਰਤੀਸ਼ਤਤਾ (ਕਾਲਮ ਨੰ: 6 ਤੀ 3 ਨਾਲ)
1.	2.	3.	4.	5.	6.	7.	8.	9.
18.	ਐਸ.ਏ.ਐਸ. ਨਗਰ	564	99	47	0	23.05	8.33	0
19.	ਸੰਗਰੂਰ	233	130	77	1	62.66	33.05	0.43
20.	ਤਰਨ ਤਾਰਨ	479	129	46	2	26.93	9.60	0.42
	ਕੁੱਲ	12168	4799	2800	57	39.43	23	0.47

ਪਿੰਡਵਾਰ ਵੇਰਵਾ www.welfarepunjab.gov.in ਤੇ "Directorate of SCSP" ਲਿੰਕ ਅਧੀਨ ਉਪਲੱਬਧ ਹੈ।

ਸਰੋਤ : ਜਨਗਣਨਾ 2011

ਭਾਗ- IV

ਅਗਵਾਹੀ ਲੀਹਾਂ ਅਤੇ
ਅਧਿਸੂਚਨਾਵਾਂ

ਅਨੁਲੱਗ-ੳ

ਆਰ.ਸ਼ੀਧਰਨ
ਸੰਯੁਕਤ ਸਕੱਤਰ(ਐਸ.ਪੀ)ਸ਼
ਟੈਲੀਫੋਨ/ਫੈਕਸ: 23096598

ਭਾਰਤ ਸਰਕਾਰ
ਯੋਜਨਾ ਆਯੋਗ
ਯੋਜਨਾ ਭਵਨ
ਨਵੀ ਦਿੱਲੀ-110001
ਅਕਤੂਬਰ 31, 2005

ਅ.ਸ.ਪੱ ਨੰ: ਐਮ-13011/3/2005-ਐਸ.ਪੀ-ਕੋ.

ਪਿਆਰੇ ਸ਼ੀ ਤਲਵਾੜ ਜੀ,

ਡਿਪਟੀ ਚੇਅਰਮੈਨ ਦੇ ਪੱਤਰ ਮਿਤੀ 6 ਸਤੰਬਰ, 2005, ਜੋ ਕਿ ਆਪਦੇ ਮੁੱਖ ਮੰਤਰੀ ਨੂੰ ਸੰਬੋਧਤ ਹੈ, ਦੇ ਹਵਾਲੇ ਵਿੱਚ ਮੈਨੂੰ ਸਪੈਸ਼ਲ ਕੰਪੋਨੈਟ ਪਲਾਨ ਅਤੇ ਟਰਾਈਬਲ ਸਬ ਪਲਾਨ ਦੀ ਬਣਤਰ, ਲਾਗੂ ਕਰਨ ਅਤੇ ਨਿਰੀਖਣ ਸਬੰਧੀ ਭਾਰਤ ਸਰਕਾਰ ਵੱਲੋਂ ਸਮੇ-ਸਮੇ ਤੇ ਜਾਰੀ ਕੀਤੀਆਂ ਅਗਵਾਹੀ ਲੀਹਾਂ ਦਾ ਸੰਕਲਿਤ ਨੋਟ ਇਸ ਪੱਤਰ ਨਾਲ ਨੱਥੀ ਕਰਕੇ ਭੇਜਣ ਦੀ ਹਦਾਇਤ ਹੋਈ ਹੈ।

ਮੈਂ ਆਪ ਜੀ ਨੂੰ ਬੇਨਤੀ ਕਰਨੀ ਚਾਹਵਾਂਗਾ ਕਿ ਸਾਲ 2006-07 ਦੀ ਸਲਾਨਾ ਯੋਜਨਾ ਵਿੱਚ ਸਪੈਸ਼ਲ ਕੰਪੋਨੈਟ ਪਲਾਨ ਅਤੇ ਟਰਾਈਬਲ ਸਬ ਪਲਾਨ ਨੂੰ ਇਹਨਾਂ ਅਗਵਾਹੀ ਲੀਹਾਂ ਅਨੁਸਾਰ ਤਿਆਰ ਕਰਨਾ ਯਕੀਨੀ ਬਣਾਇਆ ਜਾਵੇ।

ਸਤਿਕਾਰ ਸਹਿਤ,

ਤੁਹਾਡਾ ਸੁਭਚਿੰਤਕ,
ਸਹੀ/-
(ਆਰ. ਸ਼ੀਧਰਨ)

ਸ਼ੀ ਏ.ਆਰ.ਤਲਵਾੜ,
ਸਕੱਤਰ,
ਯੋਜਨਾਬੰਦੀ ਵਿਭਾਗ,
ਪੰਜਾਬ ਸਰਕਾਰ,
ਚੰਡੀਗੜ੍ਹ-160017

ਅਨੁਸੂਚਿਤ ਜਾਤੀਆਂ ਲਈ ਸਪੈਸ਼ਲ ਕੰਪੋਨੈਟ ਪਲਾਨ ਅਤੇ ਅਨੁਸੂਚਿਤ ਕਬੀਲਿਆਂ ਲਈ ਟਰਾਈਬਲ ਸਬ ਪਲਾਨ ਦੀ ਬਣਤਰ, ਲਾਗੂਕਰਨ ਅਤੇ ਨਿਰੀਖਣ ਸਬੰਧੀ ਮੌਜੂਦਾ ਅਗਵਾਹੀ ਲੀਹਾਂ ਬਾਰੇ ਸੰਕਲਿਤ ਨੋਟ।

ਅਨੁਸੂਚਿਤ ਜਾਤੀਆਂ ਲਈ ਸਪੈਸ਼ਲ ਕੰਪੋਨੈਟ ਪਲਾਨ ਅਤੇ ਅਨੁਸੂਚਿਤ ਕਬੀਲਿਆਂ ਲਈ ਟਰਾਈਬਲ ਸਬ ਪਲਾਨ ਨਾਲ ਸਬੰਧਤ ਵਿਸਥਾਰਪੂਰਵਕ ਅਗਵਾਹੀ ਲੀਹਾਂ ਕੇਂਦਰ ਸਰਕਾਰ ਦੇ ਸਬੰਧਤ ਵਿਭਾਗਾਂ ਵੱਲੋਂ ਸਮੇਂ-ਸਮੇਂ ਤੇ ਜਾਰੀ ਕੀਤੀਆਂ ਗਈਆਂ ਹਨ।

ਇਹਨਾਂ ਦੋਵਾਂ ਉਪ ਯੋਜਨਾਵਾਂ ਦਾ ਮੂਲ ਮੰਤਵ ਇਹ ਹੈ ਕਿ ਰਾਜ ਦੀਆਂ ਸਲਾਨਾ ਯੋਜਨਾਵਾਂ ਦੇ ਜਰਨਲ ਸੈਕਟਰ ਵਿੱਚੋਂ ਅਨੁਸੂਚਿਤ ਜਾਤੀਆਂ ਅਤੇ ਅਨੁਸੂਚਿਤ ਕਬੀਲਿਆਂ ਦੇ ਵਿਕਾਸ ਲਈ ਘੱਟ-ਘੱਟ ਉਹਨਾਂ ਦੀ ਅਬਾਦੀ ਦੀ ਪ੍ਰਤੀਸ਼ਤਤਾ ਦੇ ਬਰਾਬਰ ਫੰਡਾਂ ਦਾ ਵਹਾਓ ਵੱਖਰਾ ਕੱਢਿਆ ਜਾਵੇ। ਦਸਵੀਂ ਪੰਜ ਸਾਲਾ ਯੋਜਨਾ ਦੇ ਮੱਧਕਾਲੀ ਮੁਲਾਂਕਣ ਤੇ ਇਹ ਪਤਾ ਚਲਦਾ ਹੈ ਕਿ ਬਹੁਤ ਸਾਰੇ ਰਾਜਾਂ ਵੱਲੋਂ ਸਪੈਸ਼ਲ ਕੰਪੋਨੈਟ ਪਲਾਨ ਅਤੇ ਟਰਾਈਬਲ ਸਬ ਪਲਾਨ ਅਧੀਨ ਅਨੁਸੂਚਿਤ ਜਾਤੀਆਂ ਅਤੇ ਅਨੁਸੂਚਿਤ ਕਬੀਲਿਆਂ ਦੀ ਅਬਾਦੀ ਦੀ ਪ੍ਰਤੀਸ਼ਤਤਾ ਦੇ ਬਰਾਬਰ ਫੰਡ ਮੁਹੱਈਆ ਨਹੀਂ ਕਰਵਾਏ ਗਏ।

ਮਾਨਯੋਗ ਪ੍ਰਧਾਨ ਮੰਤਰੀ ਵੱਲੋਂ ਕੌਮੀ ਵਿਕਾਸ ਕੌਂਸਲ ਦੀ ਮਿਤੀ 27 ਜੂਨ, 2005 ਨੂੰ ਹੋਈ 51ਵੀਂ ਮੀਟਿੰਗ ਵਿੱਚ ਦਿੱਤੇ ਆਪਣੇ ਭਾਸ਼ਣ ਦੌਰਾਨ ਦੁਬਾਰਾ ਸਪੈਸ਼ਲ ਕੰਪੋਨੈਟ ਪਲਾਨ ਅਤੇ ਟਰਾਈਬਲ ਸਬ ਪਲਾਨ ਦੀ ਅਹਿਮੀਅਤ ਤੇ ਰੋਸ਼ਨੀ ਪਾਈ ਗਈ ਹੈ। ਪ੍ਰਧਾਨ ਮੰਤਰੀ ਵੱਲੋਂ ਇਹ ਕਿਹਾ ਗਿਆ ਸੀ ਕਿ ਸਪੈਸ਼ਲ ਕੰਪੋਨੈਟ ਪਲਾਨ ਅਤੇ ਟਰਾਈਬਲ ਸਬ ਪਲਾਨ ਨੂੰ ਸਾਲ 1970 ਦੌਰਾਨ ਸ਼ੁਰੂ ਕੀਤਾ ਗਿਆ ਸੀ ਅਤੇ ਇਹ ਦੋਵੇਂ ਯੋਜਨਾਵਾਂ ਸਲਾਨਾ ਯੋਜਨਾਵਾਂ ਅਤੇ ਦਸਵੀਂ ਪੰਜ ਸਾਲਾਂ ਯੋਜਨਾਵਾਂ ਦਾ ਪੂਰਕ ਭਾਗ ਹਨ ਅਤੇ ਇਹਨਾਂ ਅਧੀਨ ਰੱਖੇ ਗਏ ਉਪਬੰਧਾਂ ਨੂੰ ਅਨੁਸੂਚਿਤ ਜਾਤੀਆਂ ਅਤੇ ਅਨੁਸੂਚਿਤ ਕਬੀਲਿਆਂ ਦੇ ਸਮਾਜਿਕ/ਆਰਥਿਕ ਵਿਕਾਸ ਵਿਚਲੀ ਵਿੱਥ ਨੂੰ ਅਗਲੇ 10 ਸਾਲਾਂ ਦੌਰਾਨ ਖਤਮ ਕਰਨ ਦੇ ਮੰਤਵ ਨਾਲ ਨਾ ਪੱਥਰਦਲੀਯੋਗ ਬਣਾਇਆ ਜਾਣਾ ਚਾਹੀਦਾ ਹੈ।

ਇਸ ਵਿਸ਼ੇ ਤੇ ਸਪੈਸ਼ਲ ਕੰਪੋਨੈਟ ਪਲਾਨ ਅਤੇ ਟਰਾਈਬਲ ਸਬ ਪਲਾਨ ਦੇ ਸਬੰਧ ਵਿੱਚ ਪਹਿਲਾਂ ਜਾਰੀ ਕੀਤੀਆਂ ਹੇਠਾਂ ਦਰਸਾਈਆਂ ਅਗਵਾਹੀ ਲੀਹਾਂ ਨੂੰ ਦੁਹਰਾਇਆ ਜਾਂਦਾ ਹੈ ਤਾਂ ਜੋ ਸਲਾਨਾ ਯੋਜਨਾ 2006-07 ਦੀ ਤਿਆਰੀ ਦੌਰਾਨ ਇਹਨਾਂ ਅਗਵਾਹੀ ਲੀਹਾਂ ਦੀ ਸਖਤੀ ਨਾਲ ਪਾਲਣਾ ਕੀਤੀ ਜਾ ਸਕੇ।

ਮੰਤਵ

ਸਪੈਸ਼ਲ ਕੰਪੋਨੈਟ ਪਲਾਨ ਅਤੇ ਟਰਾਈਬਲ ਸਬ ਪਲਾਨ ਦਾ ਮੁੱਖ ਮੰਤਵ ਹੇਠਾਂ ਅਨੁਸਾਰ ਹੋਣਾ ਚਾਹੀਦਾ ਹੈ:-

- ਗਰੀਬੀ ਅਤੇ ਬੇਰੁਜਗਾਰੀ ਵਿੱਚ ਵਾਸਤਵਿਕ ਗਿਰਾਵਟ ਲਿਆਉਣਾ।
- ਅਨੁਸੂਚਿਤ ਜਾਤੀਆਂ ਅਤੇ ਅਨੁਸੂਚਿਤ ਕਬੀਲਿਆਂ ਦੇ ਪੱਖ ਵਿੱਚ ਉਤਪਾਦੀ ਸੰਪਤੀ ਪੈਦਾ ਕਰਨਾ ਤਾਂ ਜੋ ਉਹ ਵਿਕਾਸ ਦੀਆਂ ਕੋਸ਼ਿਸ਼ਾਂ ਤੇ ਹੋਈ ਤਰੱਕੀ ਨੂੰ ਕਾਇਮ ਰੱਖ ਸਕਣ।

- ਅਨੁਸੂਚਿਤ ਜਾਤੀਆਂ ਅਤੇ ਅਨੁਸੂਚਿਤ ਕਬੀਲਿਆਂ ਨੂੰ ਉੱਪਯੁਕਤ ਸਿਖਿਅਕ ਅਤੇ ਸਿਹਤ ਸੇਵਾਵਾਂ ਪ੍ਰਦਾਨ ਕਰਕੇ ਉਨ੍ਹਾਂ ਦੇ ਮਨੁੱਖੀ ਸੋਮਿਆਂ ਦਾ ਵਿਕਾਸ ਕਰਨਾ ਅਤੇ
- ਹਰ ਤਰਾਂ ਦੇ ਸੰਕਟ ਅਤੇ ਅੱਤਿਆਚਾਰ ਦੇ ਵਿਰੁੱਧ ਵਿੱਤੀ ਅਤੇ ਭੌਤਿਕ ਸੁਰੱਖਿਆ ਮੁੱਹਈਆਂ ਕਰਵਾਉਣਾ ।

ਕਾਰਜ ਵਿੱਧੀ

ਉਪਰ ਦਰਸਾਏ ਮੰਤਵਾਂ ਦੀ ਪੂਰਤੀ ਲਈ ਸਪੈਸ਼ਲ ਕੰਪੋਨੈਟ ਪਲਾਨ ਅਤੇ ਟਰਾਈਬਲ ਸਬ ਪਲਾਨ ਦੀ ਬਣਤਰ ਸਮੇਂ ਹੇਠਾਂ ਦਰਸਾਏ ਨੁਕਤੇ ਧਿਆਨ ਵਿੱਚ ਰੱਖੇ ਜਾਣ।

1. ਐਸ.ਸੀ.ਪੀ/ਟੀ.ਐਸ.ਪੀ ਲਈ ਸਲਾਨਾ ਯੋਜਨਾ ਦੇ ਕੁੱਲ ਉਪਬੰਧਾਂ ਵਿੱਚੋਂ ਘੱਟੋ-ਘੱਟ ਐਸ.ਸੀ/ਐਸ.ਟੀ ਅਬਾਦੀ ਦੇ ਅਨੁਪਾਤ ਵਿੱਚ ਫੰਡ ਮੁਹੱਈਆ ਕਰਵਾਏ ਜਾਣ।
2. ਸਪੈਸ਼ਲ ਕੰਪੋਨੈਟ ਪਲਾਨ ਅਤੇ ਟਰਾਈਬਲ ਸਬ ਪਲਾਨ ਦੇ ਫੰਡ ਨਾ-ਪੱਥਬਦਲੀਯੋਗ ਅਤੇ ਨਾ ਅਵਰਤੋਂਯੋਗ ਹੋਣੇ ਚਾਹੀਦੇ ਹਨ।
3. ਅਨੁਸੂਚਿਤ ਜਾਤੀਆਂ ਅਤੇ ਅਨੁਸੂਚਿਤ ਕਬੀਲਿਆਂ ਦੇ ਵਿਕਾਸ ਨਾਲ ਸਬੰਧਤ ਵਿਭਾਗ/ਸਮਾਜ ਭਲਾਈ ਵਿਭਾਗ ਨੂੰ ਐਸ.ਸੀ.ਪੀ/ਟੀ.ਐਸ.ਪੀ ਦੀ ਬਣਤਰ ਅਤੇ ਲਾਗੂ ਕਰਨ ਦੇ ਕੰਮ ਲਈ ਨੋਡਲ ਵਿਭਾਗ ਬਣਾਇਆ ਜਾਵੇ।
4. ਐਸ.ਸੀ.ਪੀ/ਟੀ.ਐਸ.ਪੀ ਲਈ ਰਾਖਵੇਂ ਰੱਖੇ ਗਏ ਫੰਡ ਨੋਡਲ ਵਿਭਾਗ ਦੇ ਨਿਪਟਾਰੇ ਤੇ ਰੱਖੇ ਜਾਣ ਅਤੇ ਇਹ ਵਿਭਾਗ ਇਹਨਾਂ ਫੰਡਾਂ ਨੂੰ ਅੱਗੇ ਸਬੰਧਤ ਵਿਭਾਗਾਂ ਵਿੱਚਕਾਰ ਅਨੁਸੂਚਿਤ ਜਾਤੀਆਂ/ਅਨੁਸੂਚਿਤ ਕਬੀਲਿਆਂ ਦੇ ਵਿਕਾਸ ਨਾਲ ਸਬੰਧਤ ਸਕੀਮਾਂ ਨੂੰ ਲਾਗੂ ਕਰਨ ਲਈ ਵੰਡੇਗਾ ।
5. ਐਸ.ਸੀ.ਪੀ/ਟੀ.ਐਸ.ਪੀ ਲਈ ਰਾਖਵੇਂ ਰੱਖੇ ਗਏ ਫੰਡ ਐਸ.ਸੀ.ਪੀ/ਟੀ.ਐਸ.ਪੀ ਨੂੰ ਲਾਗੂ ਕਰਨ ਵਾਲੇ ਹਰੇਕ ਵਿਭਾਗ ਦੇ ਵੱਖਰੇ ਬਜਟ ਮੱਦ/ਉਪਮੱਦ ਅਧੀਨ ਰੱਖੇ ਜਾਣ। ਇਸ ਸਬੰਧ ਵਿੱਚ ਇਹ ਨੋਟ ਕੀਤਾ ਜਾਵੇ ਕਿ ਕੇਂਦਰ ਅਤੇ ਰਾਜਾਂ ਲਈ ਕੰਪਟਰੋਲਰ ਜਨਰਲ ਅਤੇ ਲੇਖਾ ਵੱਲੋਂ ਜਾਰੀ ਕੀਤੀ ਵੱਡੀਆਂ ਅਤੇ ਛੋਟੀਆਂ ਲੇਖਾ ਮੱਦਾਂ ਦੀ ਸੂਚੀ ਅਨੁਸਾਰ ਸਬੰਧਤ ਮੇਜਰ/ਸਬ ਮੇਜਰ ਮੱਦਾਂ ਹੇਠ ਟਰਾਈਬਲ ਸਬ ਪਲਾਨ ਲਈ 786 ਕੋਡ ਅਤੇ ਸਪੈਸ਼ਲ ਕੰਪੋਨੈਟ ਪਲਾਨ ਲਈ 789 ਕੋਡ ਖੋਲ੍ਹੇ ਜਾਣ।
6. ਕੇਂਦਰ ਸਰਕਾਰ ਵੱਲੋਂ ਰਾਜਾਂ ਨੂੰ ਐਸ.ਸੀ.ਪੀ ਅਤੇ ਟੀ.ਐਸ.ਪੀ ਦੇਵੇਂ ਯੋਜਨਾਵਾਂ ਲਈ 100% ਅਨੁਦਾਨ ਦੇ ਰੂਪ ਵਿੱਚ ਵਿਸ਼ੇਸ਼ ਕੇਂਦਰੀ ਸਹਾਇਤਾ ਪ੍ਰਦਾਨ ਕੀਤੀ ਜਾਂਦੀ ਹੈ ਜੋ ਗਰੀਬੀ ਰੇਖਾ ਤੇ ਹੇਠਾਂ ਰਹਿ ਰਹੇ ਪ੍ਰੀਵਾਰਾਂ ਦੇ ਪੂਰਵ ਅਭਿਮੁੱਖੀਕਰਨ ਅਤੇ ਆਮਦਨ ਵਧਾਉ ਸਕੀਮਾਂ ਵਿੱਚਕਾਰ ਨਾਜੁਕ ਫਾਸਲੇ ਅਤੇ ਲੁਕੇ ਹੋਏ ਨਿਵੇਸ਼ ਦੀ ਭਰਪਾਈ ਕਰਨ ਵਿੱਚ ਸਹਾਈ ਹੁੰਦੀ ਹੈ। ਇਸ ਸਬੰਧ ਵਿੱਚ ਜਾਰੀ ਕੀਤੀਆਂ ਗਈਆਂ ਅਗਵਾਈ ਲੀਹਾਂ ਦੀ ਸਖਤੀ ਨਾਲ ਪਾਲਣਾ ਕੀਤੀ ਜਾਵੇ ।

ਐਸ.ਸੀ.ਪੀ ਅਤੇ ਟੀ.ਐਸ.ਪੀ ਦੇ ਅੰਗ

1. ਐਸ.ਸੀ.ਪੀ/ਟੀ.ਐਸ.ਪੀ ਵਿੱਚ ਕੇਵਲ ਉਹ ਸਕੀਮਾਂ ਹੀ ਸ਼ਾਮਲ ਕੀਤੀਆਂ ਜਾਣ ਜੋ ਅਨੁਸੂਚਿਤ ਜਾਤੀਆਂ ਅਤੇ ਅਨੁਸੂਚਿਤ ਕਬੀਲਿਆਂ ਲਈ ਸਿੱਧੇ ਤੌਰ ਤੇ ਵਿਅਕਤੀਗਤ ਜਾਂ ਪ੍ਰੀਵਾਰਕ ਲਾਭ ਯਕੀਨੀ ਬਣਾਉਂਦੀਆਂ ਹੋਣ ।
2. ਐਸ.ਸੀ.ਪੀ ਅਤੇ ਟੀ.ਐਸ.ਪੀ ਅਧੀਨ ਕਿਸੇ ਵਿਸ਼ੇਸ਼ ਸਥਾਨ, ਜਿਥੇ ਅਨੁਸੂਚਿਤ ਜਾਤੀਆਂ ਅਤੇ ਅਨੁਸੂਚਿਤ ਕਬੀਲਿਆਂ ਦੀ ਬਹੁਤਾਤ ਹੋਵੇ, ਦੇ ਵਿਕਾਸ ਸਬੰਧੀ ਸਕੀਮਾਂ ਇਹਨਾਂ ਲੋਕਾਂ ਨੂੰ ਬਣਦੇ ਲਾਭ ਸਿੱਧੇ ਤੌਰ ਤੇ ਪਹੁੰਚਾਉਣ ਲਈ ਸ਼ਾਮਲ ਕੀਤੀਆਂ ਜਾਣ।
3. ਘੱਟੋ-ਘੱਟ ਲੋੜੀਂਦੀਆਂ ਸੇਵਾਵਾਂ ਜਿਵੇਂ ਕਿ ਪ੍ਰਾਈਮਰੀ ਸਿਖਿਆ, ਸਿਹਤ, ਪੀਣ ਵਾਲਾ ਪਾਣੀ, ਪੋਸ਼ਣ, ਪੇਡੂ ਲੋਕਾਂ ਲਈ ਘਰ, ਪਿੰਡਾਂ ਵਿੱਚ ਬਿਜਲੀ ਅਤੇ ਲਿੰਕ ਸੜਕਾਂ ਆਦਿ ਅਗੇਤ ਦੇ ਅਧਾਰ ਤੇ ਮੁਹੱਈਆ ਕਰਵਾਈਆਂ ਜਾਣੀਆਂ ਚਾਹੀਦੀਆਂ ਹਨ।
4. ਉਗਰਤਾਂ ਦਾ ਹਿੱਸਾ, ਵਿਸ਼ੇਸ਼ ਤੌਰ ਤੇ ਪੇਡੂ ਰੁਜਗਾਰ ਸਕੀਮਾਂ ਅਧੀਨ ਐਸ.ਸੀ.ਪੀ/ਟੀ.ਐਸ.ਪੀ ਵਿੱਚ ਸ਼ਾਮਲ ਨਹੀਂ ਕੀਤਾ ਜਾਣਾ ਚਾਹੀਦਾ ।
5. ਖੇਤੀਬਾੜੀ ਵਿਕਾਸ ਅਤੇ ਇਸ ਨਾਲ ਜੁੜੇ ਧੰਦਿਆਂ ਸਬੰਧੀ ਸਕੀਮਾਂ ਜਿਵੇਂ ਪਸੂ ਪਾਲਣ, ਡੇਅਰੀ ਵਿਕਾਸ ਆਦਿ ਜੋ ਅਨੁਸੂਚਿਤ ਜਾਤੀਆਂ ਅਤੇ ਅਨੁਸੂਚਿਤ ਕਬੀਲਿਆਂ ਦੀ ਅਬਾਦੀ ਲਈ ਜੀਵਨ ਨਿਰਵਾਹ ਦੇ ਸਾਧਨ ਮੁਹੱਈਆ ਕਰਵਾਉਂਦੀਆਂ ਹਨ, ਸ਼ਾਮਲ ਕੀਤੀਆਂ ਜਾਣੀਆਂ ਚਾਹੀਦੀਆਂ ਹਨ।
6. ਸੰਸਥਾਗਤ ਵਿੱਤ ਪੈਦਾ ਕਰਨ ਵਾਲੇ ਨਵੀਨਤਾਕਾਰੀ ਪ੍ਰੋਜੈਕਟ, ਜੋ ਯੋਜਨਾ ਦੇ ਉਪਬੰਧਾਂ ਵਿੱਚ ਵਾਧਾ ਕਰਦੇ ਹਨ, ਤਿਆਰ ਕੀਤੇ ਜਾਣੇ ਚਾਹੀਦੇ ਹਨ।

ਐਸ.ਸੀ.ਪੀ/ਟੀ.ਐਸ.ਪੀ ਸਕੀਮਾਂ ਬਾਰੇ ਸਚੇਤਨਤਾ ਪੈਦਾ ਕਰਨਾ

ਰਾਜ ਸਰਕਾਰ ਨੂੰ ਚਾਹੀਦਾ ਹੈ ਕਿ ਉਹ ਅਨੁਸੂਚਿਤ ਜਾਤੀਆਂ ਅਤੇ ਅਨੁਸੂਚਿਤ ਕਬੀਲਿਆਂ ਦੇ ਵਿਕਾਸ ਲਈ ਵੱਖ-ਵੱਖ ਵਿਭਾਗਾਂ ਰਾਹੀਂ ਚਲਾਈਆਂ ਜਾ ਰਹੀਆਂ ਸਕੀਮਾਂ ਬਾਰੇ ਇਲੈਕਟ੍ਰਾਨਿਕ ਅਤੇ ਪ੍ਰਿੰਟ ਮੀਡੀਆਂ ਦੀ ਮੱਦਦ ਨਾਲ ਆਮ ਲੋਕਾਂ ਵਿੱਚ ਸਚੇਤਨਤਾ ਪੈਦਾ ਕਰੇ।

ਐਸ.ਸੀ.ਪੀ ਅਤੇ ਟੀ.ਐਸ.ਪੀ ਦਾ ਨਿਰੀਖਣ

1. ਐਸ.ਸੀ.ਪੀ ਅਤੇ ਟੀ.ਐਸ.ਪੀ ਅਧੀਨ ਵੱਖ-ਵੱਖ ਵਿਭਾਗਾਂ ਵੱਲੋਂ ਚਲਾਈਆਂ ਜਾ ਰਹੀਆਂ ਸਕੀਮਾਂ ਦੇ ਨਿਰੀਖਣ ਲਈ ਰਾਜ/ਜਿਲ੍ਹਾ/ਬਲਾਕ ਪੱਧਰ ਤੇ ਨਿਰੀਖਣ ਕਮੇਟੀਆਂ ਦਾ ਗਠਨ ਕੀਤਾ ਜਾਣਾ ਚਾਹੀਦਾ ਹੈ। ਜਿਲ੍ਹਾ/ਬਲਾਕ ਪੱਧਰੀ ਕਮੇਟੀਆਂ ਸਕੀਮਾਂ ਦੇ ਲਾਗੂਕਰਨ ਅਤੇ ਫੰਡਾਂ ਦੀ ਵਰਤੋਂ ਸਬੰਧੀ ਪ੍ਰਗਤੀ ਦੀ ਸਮੀਖਿਆ ਹਰ ਮਹੀਨੇ ਕਰਨਗੀਆਂ ਜਦੋਂ ਕਿ ਰਾਜ ਪੱਧਰੀ ਕਮੇਟੀ ਪ੍ਰਗਤੀ ਦੀ ਸਮੀਖਿਆ ਹਰੇਕ ਤਿਮਾਹੀ ਦੇ ਅੰਤ ਤੇ ਕਰੇਗੀ ।

2. ਜਿਲ੍ਹਾ ਅਤੇ ਬਲਾਕ ਪੱਧਰ ਕਮੇਟੀਆਂ ਪੇਡੂ ਵਿਕਾਸ ਮੰਤਰਾਲੇ ਵੱਲੋਂ ਜਿਲ੍ਹਾ ਅਤੇ ਬਲਾਕ ਪੱਧਰ ਤੇ ਗਠਤ ਕਮੇਟੀਆਂ ਦੇ ਅਧਾਰ ਤੇ ਬਣਾ ਲਈਆਂ ਜਾਣ (ਜਿੰਨ੍ਹਾਂ ਵਿੱਚ ਚੁਣੇ ਹੋਏ ਮੈਂਬਰ ਪਾਰਲੀਮੈਂਟ, ਐਮ.ਐਲ.ਏ, ਮੈਂਬਰ ਪੰਚਾਇਤ ਅਤੇ ਜਿਲ੍ਹਾ ਪੱਧਰ ਦੇ ਹੋਰ ਉੱਘੇ ਨੇਤਾ ਸ਼ਾਮਿਲ ਹਨ) ਜਾਂ ਫਿਰ ਇਹਨਾਂ ਕਮੇਟੀਆਂ ਨੂੰ ਹੀ ਇਹਨਾਂ ਸਕੀਮਾਂ ਦੇ ਨਿਰੀਖਣ ਦੇ ਕੰਮ ਦੀ ਜ਼ਿੰਮੇਵਾਰੀ ਸੌਂਪ ਦਿੱਤੀ ਜਾਵੇ।
3. ਨੋਡਲ ਵਿਭਾਗ ਇਹ ਯਕੀਨੀ ਬਣਾਵੇ ਕਿ ਸਬੰਧਤ ਵਿਭਾਗਾਂ ਨੂੰ ਰਾਸੀ ਸਮੇਂ ਸਿਰ ਜਾਰੀ ਹੋਵੇ। ਸਬੰਧਤ ਵਿਭਾਗ ਨੋਡਲ ਵਿਭਾਗ ਤੋਂ ਰਾਸੀ ਪ੍ਰਾਪਤ ਹੋਣ ਦੇ ਤੁਰੰਤ ਬਾਅਦ ਇਸ ਨੂੰ ਲਾਗੂ ਕਰਤਾ ਏਜੰਸੀਆਂ ਨੂੰ ਜਾਰੀ ਕਰਨਾ ਯਕੀਨੀ ਬਣਾਉਣ। ਲਾਗੂਕਰਤਾ ਏਜੰਸੀਆਂ ਦੇ ਪੱਧਰ ਤੇ ਸਕੀਮਾਂ ਦੀ ਇੰਪਲੀਮੈਂਟੇਸ਼ਨ ਅਤੇ ਰਾਸੀ ਦੀ ਵਰਤੋਂ ਸਬੰਧੀ ਕਿਸੇ ਵੀ ਕੁਤਾਹੀ ਨੂੰ ਸਖਤੀ ਨਾਲ ਲਿਆ ਜਾਵੇ।
4. ਐਸ.ਸੀ.ਪੀ ਅਤੇ ਟੀ.ਐਸ.ਪੀ ਅਧੀਨ ਫੰਡਾਂ ਨੂੰ ਰਾਖਵਾਂ ਨਾ ਰੱਖਣ ਦੇ ਨਤੀਜੇ ਵੱਜੋਂ ਰਾਜਾਂ/ਕੇਦਰੀ ਪ੍ਰਸ਼ਾਸਤ ਪ੍ਰਦੇਸਾਂ ਦੀਆਂ ਯੋਜਨਾਵਾਂ ਨੂੰ ਪ੍ਰਵਾਨ ਨਹੀਂ ਕੀਤਾ ਜਾਵੇਗਾ।
5. ਰਾਜਾਂ/ਕੇਦਰੀ ਪ੍ਰਸ਼ਾਸਤ ਪ੍ਰਦੇਸਾਂ ਦੀਆਂ ਸਲਾਨਾ ਯੋਜਨਾਵਾਂ ਨੂੰ ਅੰਤਮ ਰੂਪ ਦੇਣ ਦੇ ਕਾਰਜ ਵਿੱਚ ਸਮਾਜਿਕ ਨਿਆਂ ਅਤੇ ਅਧਿਕਾਰਤਾ ਮੰਤਰਾਲਾ ਅਤੇ ਕਬਾਇਲੀ ਮਾਮਲੇ ਮੰਤਰਾਲੇ ਨੂੰ ਸਰਗਰਮੀ ਨਾਲ ਸ਼ਾਮਿਲ ਕੀਤਾ ਜਾਵੇਗਾ।
6. ਐਸ.ਸੀ.ਪੀ ਅਧੀਨ ਲਾਗੂ ਕੀਤੀਆਂ ਗਈਆਂ ਆਰਥਿਕ ਵਿਕਾਸ ਸਕੀਮਾਂ ਦਾ ਅਨੁਸੂਚਿਤ ਜਾਤੀਆਂ ਦੇ ਸਮਾਜਿਕ/ਆਰਥਿਕ ਹਾਲਾਤਾਂ ਤੇ ਪ੍ਰਭਾਵ ਨੂੰ ਜਾਨਣ ਲਈ ਨੋਡਲ ਵਿਭਾਗ ਇਹਨਾਂ ਸਕੀਮਾਂ ਦਾ ਲਗਾਤਾਰ ਮੁਲਾਂਕਣ ਕਰਵਾਏਗਾ। ਰਾਜ/ਕੇਦਰੀ ਪ੍ਰਸ਼ਾਸਤ ਪ੍ਰਦੇਸ ਵਿਚ ਰਹਿ ਰਹੇ ਅਨੁਸੂਚਿਤ ਜਾਤੀਆਂ ਦੇ ਲੋਕਾਂ ਦੇ ਵਿਕਾਸ ਸਬੰਧੀ ਉਪਲਬਧ ਸਕੀਮਾਂ ਦੀ ਸੂਚਨਾ ਉਹਨਾਂ ਤੱਕ ਪਹੁੰਚਾਉਣਾ ਨੋਡਲ ਵਿਭਾਗ ਦੀ ਜ਼ਿੰਮੇਵਾਰੀ ਹੋਵੇਗੀ। ਲਾਗੂ ਕੀਤੀਆਂ ਗਈਆਂ ਸਕੀਮਾਂ ਦਾ ਪਿੱਛਾ ਕਰਨਾ ਅਤੇ ਐਸ.ਸੀ.ਪੀ ਅਧੀਨ ਜਿਲ੍ਹਾ/ਬਲਾਕ ਪੱਧਰ ਤੇ ਸਥਾਪਤ ਕੀਤੀ ਗਈ ਸੰਪਤੀ ਸਬੰਧੀ ਰਿਕਾਰਡ ਦਾ ਸੁਚਾਰੂ ਢੰਗ ਨਾਲ ਰੱਖ-ਰਖਾਉ ਨੋਡਲ ਵਿਭਾਗ ਵੱਲੋਂ ਯਕੀਨੀ ਬਣਾਇਆ ਜਾਵੇਗਾ।

ਫਾਈਲ ਨੰ: ਐਮ-13054/1/2008-ਐਸ.ਸੀ.ਐਸ.ਪੀ.ਅਤੇ ਟੀ.ਐਸ.ਪੀ
ਯੋਜਨਾ ਕਮਿਸ਼ਨ
(ਬੀ.ਸੀ. ਅਤੇ ਟੀ.ਡੀ. ਡਵੀਜਨ)
ਯੋਜਨਾ ਭਵਨ, ਸੰਸਦ ਮਾਰਗ
ਨਵੀ ਦਿੱਲੀ, ਮਿਤੀ 18 ਅਗਸਤ, 2009

ਦਫਤਰੀ ਪੱਤਰ

ਵਿਸ਼ਾ :- ਐਸ.ਸੀ.ਐਸ.ਪੀ./ ਟੀ.ਐਸ.ਪੀ. ਦੀਆਂ ਅਗਵਾਈ ਲੀਹਾਂ ਵਿੱਚ ਤਰਮੀਮ ।

ਯੋਜਨਾ ਆਯੋਗ ਦੇ ਅਰਧ ਸਰਕਾਰੀ ਪੱਤਰ ਨੰਬਰ ਐਮ-13011/3/2005- ਐਸ.ਸੀ.ਐਸ.ਪੀ.,
ਮਿਤੀ 31.10.2005 ਬਾਬਤ ਜਿਸ ਰਾਹੀਂ ਅਨੁਸੂਚਿਤ ਜਾਤੀਆਂ ਲਈ ਸ਼ਡਿਊਲਡ ਕਾਸਟਸ ਸਬ ਪਲਾਨ ਅਤੇ ਅਨੁਸੂਚਿਤ
ਕਬੀਲਿਆਂ ਲਈ ਟਰਾਈਬਲ ਸਬ ਪਲਾਨ ਨੂੰ ਤਿਆਰ ਕਰਨਾ, ਲਾਗੂ ਕਰਨ ਅਤੇ ਸਮੀਖਿਆ ਵੱਲ ਧਿਆਨ ਦੇਣ ਦੀ
ਕਿਰਪਾਲਤਾ ਕੀਤੀ ਜਾਵੇ ।

2. ਅਨੁਸੂਚਿਤ ਜਾਤੀਆਂ ਦੇ ਲਾਭਪਾਤਰੀਆਂ ਨੂੰ ਵੱਧ ਤੋਂ ਵੱਧ ਲਾਭ ਪਹੁੰਚਾਣ ਦੇ ਮੰਤਵ ਨਾਲ ਪਿੰਡਾਂ ਦੀ
ਕਵਰੇਜ ਦੇ ਦਾਇਰੇ ਵਿੱਚ ਵਾਧਾ ਕਰਨ ਲਈ ਯੋਜਨਾ ਆਯੋਗ ਵਲੋਂ ਐਸ.ਸੀ.ਐਸ.ਪੀ. ਦੀਆਂ ਮੌਜੂਦਾ ਅਗਵਾਈ ਲੀਹਾਂ
ਵਿੱਚ ਤਰਮੀਮ ਕਰਨ ਦਾ ਫੈਸਲਾ ਕੀਤਾ ਹੈ । ਐਸ.ਸੀ.ਐਸ.ਪੀ./ਟੀ.ਐਸ.ਪੀ. ਸਬੰਧੀ ਮੌਜੂਦਾ ਅਗਵਾਈ ਲੀਹਾਂ ਵਿੱਚ
ਦਰਜ ਸਿਰਲੇਖ “ਐਸ.ਸੀ.ਐਸ.ਪੀ./ਟੀ.ਐਸ.ਪੀ. ਕੰਪੋਨੈਂਟ” ਦੇ ਪੈਰਾ-2 ਵਿੱਚ ਦਰਸਾਇਆ ਗਿਆ ਹੈ ਕਿ
ਅਨੁਸੂਚਿਤ ਜਾਤੀਆਂ ਨੂੰ ਸਿੱਧਾ ਲਾਭ ਪਹੁੰਚਾਉਣ ਵਾਲੀਆਂ ਖੇਤਰ ਸੁਧਾਰ ਸਕੀਮਾਂ ਵਿੱਚ ਉਹ ਖਿੱਤੇ/ਪਿੰਡ ਸ਼ਾਮਲ ਕੀਤੇ
ਜਾਣ ਜਿਹਨਾਂ ਵਿੱਚ ਅਨੁਸੂਚਿਤ ਜਾਤੀਆਂ ਦੀ ਬਹੁਤਾਤ ਹੋਵੇ । ਇਸ ਵਿੱਚ “ਅਨੁਸੂਚਿਤ ਜਾਤੀਆਂ ਦੀ ਵਸੋਂ ਦੀ
ਬਹੁਤਾਤ” ਸ਼ਬਦ ਨੂੰ 40% ਜਾਂ ਇਸ ਤੋਂ ਵੱਧ “ਅਨੁਸੂਚਿਤ ਜਾਤੀਆਂ ਦੀ ਵਸੋਂ ਹੋਵੇ” ਪੜਿਆਂ ਜਾਵੇ ।

ਸਹੀ/-

(ਨੈਨੀ ਜਿਆਸੀਲਨ)
ਐਡਵਾਈਜਰ (ਐਸ.ਜੇ)

ਮੁੱਖ ਸਕੱਤਰ,
(ਸ੍ਰੀ ਸੁਬੋਧ ਚੰਦਰਾ ਅਗਰਵਾਲ ਦੇ ਧਿਆਨ ਹਿੱਤ)
ਪੰਜਾਬ ਸਰਕਾਰ, ਸਿਵਲ ਸਕੱਤਰੇਤ,
ਚੰਡੀਗੜ੍ਹ 160001
(ਟੈਲੀਫੋਨ :-0172-2740156
ਫੈਕਸ :-0172-2742488)

ਅਨੁਲੱਗ -ੲ

ਅ..ਸ.ਨੰ: ਐਮ-13054/2/2005/-ਬੀ.ਸੀ.

ਚੰਦਰਾ ਪਾਲ
ਸਲਾਹਕਾਰ
(ਐਮ.ਐਲ.ਪੀ/ਐਸ.ਪੀ.(ਈ), ਐਸ.ਸੀ.ਪੀ.ਅਤੇ ਟੀ.ਐਸ.ਪੀ.)
ਟੈਲੀਫੋਨ : 23096584

ਭਾਰਤ ਸਰਕਾਰ
ਯੋਜਨਾ ਆਯੋਗ
ਯੋਜਨਾ ਭਵਨ
ਨਵੀ ਦਿੱਲੀ-110001

ਦਸੰਬਰ, 29, 2005

ਪਿਆਰੇ ਸ਼੍ਰੀ ਮਾਨ ਜੀ,

ਯੋਜਨਾਵਾਂ ਅਧੀਨ ਜਨਰਲ ਸੈਕਟਰ ਵਿੱਚੋਂ ਉਪਬੰਧਾਂ ਅਤੇ ਲਾਭਾਂ ਦਾ ਵਿੱਤੀ ਅਤੇ ਭੌਤਿਕ ਵਹਾਓ (Flow) ਅਨੁਸੂਚਿਤ ਜਾਤੀਆਂ ਅਤੇ ਅਨੁਸੂਚਿਤ ਕਬੀਲਿਆਂ ਦੀ ਆਬਾਦੀ ਦੇ ਅਨੁਪਾਤ ਅਨੁਸਾਰ ਯਕੀਨੀ ਬਨਾਉਣ ਲਈ ਅਨੁਸੂਚਿਤ ਜਾਤੀਆਂ ਲਈ ਸਪੈਸ਼ਲ ਕੰਪੋਨੈਂਟ ਪਲਾਨ (ਐਸ.ਸੀ.ਪੀ.) ਅਤੇ ਅਨੁਸੂਚਿਤ ਕਬੀਲਿਆਂ ਲਈ ਟਰਾਈਬਲ ਸਬ ਪਲਾਨ (ਟੀ.ਐਸ.ਪੀ) ਮਹੱਤਵਪੂਰਨ ਵਿਧੀ ਹੈ ਜਿਸ ਨੂੰ ਪਿਛਲੇ ਸਮੇਂ ਦੌਰਾਨ ਯੋਜਨਾ ਪ੍ਰਕਿਰਿਆਵਾਂ ਵਿੱਚ ਪੂਰਨ ਤੌਰ ਤੇ ਵਰਤਿਆ ਗਿਆ ਹੈ। ਰਾਜ ਪੱਧਰ ਤੇ ਐਸ.ਸੀ.ਪੀ/ ਟੀ.ਐਸ.ਪੀ ਦੀ ਬਣਤਰ ਅਤੇ ਲਾਗੂ ਕਰਨ ਲਈ ਮੌਜੂਦਾ ਹਦਾਇਤਾਂ ਨੂੰ ਮੁੜ ਦੁਹਰਾਉਂਦੇ ਹੋਏ ਯੋਜਨਾ ਆਯੋਗ ਵੱਲੋਂ ਰਾਜਾਂ ਨੂੰ ਵਿਸਥਾਰ ਪੂਰਵਕ ਹਦਾਇਤਾਂ ਵੀ ਜਾਰੀ ਕੀਤੀਆਂ ਗਈਆਂ ਹਨ। (ਅ.ਸ.ਨੰ:ਐਮ-13011/3/2005-ਐਸ.ਪੀ-ਕੋਆਰ., ਮਿਤੀ 31.10.2005)। ਇਸ ਸਬੰਧ ਵਿੱਚ ਇਹ ਵੀ ਵੇਖ ਲਿਆ ਜਾਵੇ ਕਿ ਕੰਪਟਰੋਲਰ ਜਨਰਲ ਆਫ ਅਕਾਊਂਟਸ ਵੱਲੋਂ ਕੇਂਦਰੀ ਅਤੇ ਰਾਜਾਂ ਲਈ ਮੇਜਰ ਅਤੇ ਮਾਈਨਰ ਹੈਡ ਆਫ ਅਕਾਊਂਟਸ ਦੀ ਜਾਰੀ ਕੀਤੀ ਲਿਸਟ ਵਿੱਚ ਇਹ ਉਪਬੰਧ ਹੈ ਕਿ ਕਾਰਜਸ਼ੀਲ ਮੇਜਰ ਹੈਡ / ਸਬ ਮੇਜਰ ਹੈਡ ਅਧੀਨ, ਜਿਥੇ ਲੋੜੀਂਦੇ ਹੋਣ, ਟੀ.ਐਸ.ਪੀ (ਕੋਡ 796) ਅਤੇ ਐਸ.ਸੀ.ਪੀ.(ਕੋਡ-789) ਮਾਈਨਰ ਹੈਡ ਖੋਲ੍ਹੇ ਜਾਣ। ਸਪੈਸ਼ਲ ਕੰਪੋਨੈਂਟ ਪਲਾਨ (ਐਸ.ਸੀ.ਪੀ) ਅਤੇ ਟਰਾਈਬਲ ਸਬ ਪਲਾਨ (ਟੀ.ਐਸ.ਪੀ) ਦੀ ਰਾਸ਼ੀ ਨੂੰ ਨਾ-ਪੱਥਰਦਲੀ ਯੋਗ (Non-divertible) ਅਤੇ ਨਾ ਅਵਰਤੋ ਯੋਗ (Non lapsable) ਬਣਾਇਆ ਜਾਵੇ।

2. ਰਾਜਾਂ ਦੀ ਸਪੈਸ਼ਲ ਕੰਪੋਨੈਂਟ ਪਲਾਨ ਅਤੇ ਟਰਾਈਬਲ ਸਬ ਪਲਾਨ ਦੀ ਸਮੀਖਿਆ ਅਤੇ ਦੇਖ ਰੇਖ ਅਤੇ ਅਨੁਸੂਚਿਤ ਜਾਤੀਆਂ ਅਤੇ ਅਨੁਸੂਚਿਤ ਕਬੀਲਿਆਂ ਦੇ ਵਿਕਾਸ ਲਈ ਅੰਤਰ ਮੰਤਰਾਲਾ ਟਾਸਕ ਗਰੁਪ ਦੀ ਰਿਪੋਰਟ ਦੀਆਂ ਸਿਫਾਰਸਾਂ ਨੂੰ ਲਾਗੂ ਕਰਨ ਅਤੇ ਦੇਖ ਰੇਖ ਲਈ ਯੋਜਨਾ ਆਯੋਗ ਵੱਲੋਂ ਸਮਰਪਤ 'ਸਪੈਸ਼ਲ ਕੰਪੋਨੈਂਟ ਪਲਾਨ (ਐਸ.ਸੀ.ਪੀ) ਅਤੇ ਟਰਾਈਬਲ ਸਬ ਪਲਾਨ (ਟੀ.ਐਸ.ਪੀ) ਇਕਾਈ' ਸਥਾਪਤ ਕੀਤੀ ਗਈ ਹੈ। ਮੈਂ ਇਸ ਇਕਾਈ ਦਾ ਕਾਰਜ ਭਾਰ ਸੰਭਾਲ ਲਿਆ ਹੈ।

3. ਇਹ ਮੁੜ ਦੁਹਰਾਇਆ ਜਾਂਦਾ ਹੈ ਕਿ ਐਸ.ਸੀ.ਪੀ/ ਟੀ.ਐਸ.ਪੀ ਅਧੀਨ ਉਹਨਾਂ ਸਕੀਮਾਂ ਨੂੰ ਹੀ ਸ਼ਾਮਲ ਕੀਤਾ ਜਾਵੇ ਜਿਨ੍ਹਾਂ ਦਾ ਅਨੁਸੂਚਿਤ ਜਾਤੀਆਂ/ ਅਨੁਸੂਚਿਤ ਕਬੀਲਿਆਂ ਨੂੰ ਵਿਅਕਤੀਗਤ ਜਾਂ ਪ੍ਰੀਵਾਰਾਂ ਨੂੰ ਸਿੱਧੇ ਤੌਰ ਤੇ ਲਾਭ ਮਿਲਦਾ ਹੈ। ਨੌਵੀ ਯੋਜਨਾ ਅਤੇ ਦਸਵੀ ਪੰਜ ਸਾਲਾਂ ਯੋਜਨਾ (2002-2007) ਦੇ ਪਹਿਲੇ ਚਾਰ ਸਾਲਾਂ

ਦੌਰਾਨ ਤੁਹਾਡੇ ਰਾਜ ਵਿੱਚ ਐਸ.ਸੀ.ਪੀ. ਅਤੇ ਟੀ.ਐਸ.ਪੀ. ਲਈ ਰਾਸੀ ਦਾ ਵਹਾਓ (Flow) (ਬਜਟ ਨਿਰਧਾਰਨ, ਪ੍ਰਵਾਨਗੀ ਅਤੇ ਖਰਚਾ) ਅਤੇ ਅਨੁਸੂਚਿਤ ਜਾਤੀਆਂ ਅਤੇ ਅਨੁਸੂਚਿਤ ਕਬੀਲਿਆਂ ਦੇ ਵਿਕਾਸ ਅਤੇ ਭਲਾਈ ਲਈ ਸਕੀਮਾਂ/ ਪ੍ਰੋਗਰਾਮਾਂ ਦਾ ਵੇਰਵਾ ਸਮੇਤ ਵਿੱਤੀ ਅਤੇ ਭੌਤਿਕ ਪ੍ਰਾਪਤੀਆਂ ਸਬੰਧੀ ਸੂਚਨਾ ਯੋਜਨਾ ਆਯੋਗ ਨੂੰ ਭੇਜੀ ਜਾਵੇ । ਇਸ ਸਬੰਧ ਵਿੱਚ ਮਹੱਤਵਪੂਰਨ ਸਕੀਮਾਂ/ ਪ੍ਰੋਗਰਾਮਾਂ ਨੂੰ ਤਿਆਰ ਕਰਨ ਅਤੇ ਰਾਜ ਸਰਕਾਰ ਵੱਲੋਂ ਭੌਤਿਕ ਅਤੇ ਵਿੱਤੀ ਪ੍ਰਾਪਤੀਆਂ ਦੀ ਸਮੀਖਿਆ ਦੇ ਮੰਤਵ ਨਾਲ ਤੁਰੰਤ ਹਵਾਲੇ ਲਈ ਵਾਧੂ ਹਦਾਇਤਾ ਇਸ ਦੇ ਨਾਲ ਨੱਥੀ ਹਨ ।

4. ਇਹ ਵੀ ਯਕੀਨੀ ਬਣਾਇਆ ਜਾਵੇ ਕਿ ਰਾਜ ਦੀ ਸਾਲਾਨਾ ਯੋਜਨਾ 2006-07 ਵਿੱਚ ਰਾਜ ਵੱਲੋਂ ਐਸ.ਸੀ.ਪੀ. ਅਤੇ ਟੀ.ਐਸ.ਪੀ. ਅਧੀਨ ਰਾਸੀ ਦਾ ਨਿਰਧਾਰਨ ਅਨੁਸੂਚਿਤ ਜਾਤੀਆਂ ਅਤੇ ਅਨੁਸੂਚਿਤ ਕਬੀਲਿਆਂ ਦੀ ਆਬਾਦੀ ਦੇ ਅਨੁਪਾਤ ਵਿੱਚ ਕੀਤਾ ਜਾਵੇ। ਇਹ ਵੀ ਦੁਹਰਾਇਆ ਜਾਦਾ ਹੈ ਕਿ ਐਸ.ਸੀ.ਪੀ. /ਟੀ.ਐਸ.ਪੀ ਸਕੀਮਾਂ/ ਪ੍ਰੋਗਰਾਮਾਂ ਨੂੰ ਬਨਾਉਣ ਅਤੇ ਲਾਗੂ ਕਰਤਾ ਵਿਭਾਗ/ ਏਜੰਸੀਆਂ ਨੂੰ ਰਾਸ਼ੀ ਦਾ ਨਿਰਧਾਰਨ ਕਰਨ ਲਈ ਸਕੱਤਰ, ਸਮਾਜ ਭਲਾਈ/ ਕਬੀਲਾ ਭਲਾਈ ਨੋਡਲ ਅਫਸਰ ਹੋਣੇ ਚਾਹੀਦੇ ਹਨ। ਜੇਕਰ ਇਹ ਸੰਭਵ ਨਾ ਹੋਵੇ ਤਾਂ ਰਾਜ ਦੇ ਯੋਜਨਾਬੰਦੀ ਵਿਭਾਗ ਵਿੱਚ ਸਮਰਪਿਤ ਐਸ.ਸੀ.ਪੀ. ਅਤੇ ਟੀ.ਐਸ.ਪੀ. ਯੂਨਿਟ ਦੀ ਸਥਾਪਨਾ ਕੀਤੀ ਜਾਵੇ । ਜਿਸ ਵਿੱਚ ਸਕੱਤਰ ਸਮਾਜ ਭਲਾਈ/ ਕਬੀਲਾ ਭਲਾਈ ਐਸ.ਸੀ.ਪੀ ਅਤੇ ਟੀ.ਐਸ.ਪੀ ਸਕੀਮਾਂ/ ਪ੍ਰੋਗਰਾਮਾਂ ਦੀ ਬਣਤਰ, ਲਾਗੂ ਕਰਨ ਲਈ ਅਤੇ ਦੇਖ ਰੇਖ ਦੇ ਕੰਮਾਂ ਲਈ ਨੋਡਲ ਅਫਸਰ ਹੋਣਗੇ ।

ਆਦਰ ਸਹਿਤ,

ਨੱਥੀ: ਉਕਤ ਅਨੁਸਾਰ

ਸ: ਜੈ ਸਿੰਘ ਗਿੱਲ,
ਮੁੱਖ ਸਕੱਤਰ, ਸਕੱਤਰੇਤ,
ਚੰਡੀਗੜ੍ਹ, ਪੰਜਾਬ ।

ਸੁਹਿਰਦ

ਸਹੀ/-
(ਚੰਦਰਾ ਪਾਲ)

ਰਾਜ ਸਰਕਾਰ ਵੱਲੋਂ ਸਪੈਸਲ ਕੰਪੋਨੈਂਟ ਪਲਾਨ ਅਤੇ ਟਰਾਈਬਲ ਸਬ ਪਲਾਨ ਤਹਿਤ ਸਕੀਮਾਂ/ਪ੍ਰੋਗਰਾਮਾਂ ਨੂੰ ਬਨਾਉਣ ਲਈ ਵਾਧੂ ਹਦਾਇਤ।

ਰਾਜ ਸਰਕਾਰ ਵੱਲੋਂ ਸਪੈਸਲ ਕੰਪੋਨੈਂਟ ਪਲਾਨ (ਐਸ.ਸੀ.ਪੀ) ਅਤੇ ਟਰਾਈਬਲ ਸਬ ਪਲਾਨ (ਟੀ.ਐਸ.ਪੀ) ਰਾਜ ਵਿੱਚ ਅਨੁਸੂਚਿਤ ਜਾਤੀਆਂ ਅਤੇ ਅਨੁਸੂਚਿਤ ਕਬੀਲੀਆਂ ਦੀ ਆਬਾਦੀ ਦੇ ਅਨੁਪਾਤ ਵਿੱਚ ਤਿਆਰ ਕਰਨੀ ਚਾਹੀਦੀ ਹੈ। ਯੋਜਨਾ ਆਯੋਗ ਵੱਲੋਂ ਰਾਜ ਸਰਕਾਰਾਂ ਨੂੰ ਐਸ.ਸੀ.ਪੀ ਅਤੇ ਟੀ.ਐਸ.ਪੀ ਦੀ ਬਣਤਰ , ਲਾਗੂਕਰਨ, ਦੇਖ ਰੇਖ ਦੇ ਕੰਮ ਲਈ ਹਾਲ ਹੀ ਵਿੱਚ ਜਾਰੀ ਕੀਤੀਆਂ ਗਈਆਂ ਅਗਵਾਹੀ ਲੀਹਾਂ ਦੀ ਸਖਤੀ ਨਾਲ ਪਾਲਣਾ ਦੀ ਲੋੜ ਹੈ (ਅ.ਸ.ਨੰ:ਐਮ-13011/3/2005-ਐਸ.ਪੀ.-ਕੋਆ: ਮਿਤੀ 31.10.2005)

ਰਾਜ ਸਰਕਾਰ ਵੱਲੋਂ ਖੇਤੀਬਾੜੀ, ਸਿੱਖਿਆ (ਪ੍ਰਾਈਮਰੀ, ਮਿਡਲ, ਤਕਨੀਕੀ ਅਤੇ ਉੱਚੇਰੀ ਸਿੱਖਿਆ,) ਸਿਹਤ, ਉਦਯੋਗ ਅਤੇ ਸੇਵਾਵਾਂ ਸੈਕਟਰਾਂ ਵੱਲ ਵਿਸ਼ੇਸ਼ ਧਿਆਨ ਦੇ ਕੇ ਜਨਰਲ ਆਬਾਦੀ, ਅਨੁਸੂਚਿਤ ਜਾਤੀਆਂ ਅਤੇ ਅਨੁਸੂਚਿਤ ਕਬੀਲਿਆਂ ਲਈ ਵਿਕਾਸ ਦੇ ਸੂਚਕਾਂ (Development indicators) ਸਬੰਧੀ ਵਿਸਥਾਰ ਪੂਰਵਕ ਰਿਪੋਰਟ ਤਿਆਰ ਕਰਨੀ ਚਾਹੀਦੀ ਹੈ। ਜਨਰਲ ਆਬਾਦੀ ਅਤੇ, ਅਨੁਸੂਚਿਤ ਜਾਤੀਆਂ, ਅਨੁਸੂਚਿਤ ਕਬੀਲਿਆਂ ਦੇ ਵਿਚਕਾਰ ਵਿਕਾਸ ਦੇ ਸੂਚਕਾਂ ਦੇ ਅੰਤਰ ਨੂੰ 10 ਸਾਲਾਂ ਦੇ ਸਮੇਂ ਵਿੱਚ ਪੂਰਾ ਕੀਤਾ ਜਾਣਾ ਚਾਹੀਦਾ ਹੈ।

ਸਪੈਸ਼ਲ ਕੰਪੋਨੈਂਟ ਪਲਾਨ (ਐਸ.ਸੀ.ਪੀ) ਅਤੇ ਟਰਾਈਬਲ ਸਬ ਪਲਾਨ (ਟੀ.ਐਸ.ਪੀ) ਲਈ ਮੰਤਰੀ, ਸਮਾਜ ਭਲਾਈ/ ਕਬੀਲਾ ਭਲਾਈ ਦੀ ਪ੍ਰਧਾਨਗੀ ਹੇਠ ਇਕ ਰਾਜ ਪੱਧਰੀ ਦੇਖ ਰੇਖ ਕਮੇਟੀ, ਜਿਸ ਵਿੱਚ ਪ੍ਰਮੁੱਖ ਸਕੱਤਰ ਸਕੱਤਰ ਸਮਾਜ ਭਲਾਈ / ਕਬੀਲਾ ਭਲਾਈ ਮੈਂਬਰ ਹੋਣਗੇ ਸਥਾਪਤ ਕੀਤੀ ਜਾਣੀ ਚਾਹੀਦੀ ਹੈ। ਐਸ.ਸੀ.ਪੀ.-ਟੀ.ਐਸ.ਪੀ. ਲਈ ਜਿਲ੍ਹਾ ਪੱਧਰ ਦੇਖ ਰੇਖ ਕਮੇਟੀ ਜਿਲ੍ਹੇ ਦੇ ਕੁਲੈਕਟਰ ਦੀ ਪ੍ਰਧਾਨਗੀ ਹੇਠ ਸਥਾਪਿਤ ਕੀਤੀ ਜਾਣੀ ਚਾਹੀਦੀ ਹੈ, ਜਿਸ ਵਿੱਚ ਜਿਲ੍ਹਾ ਪੱਧਰ ਦੇ ਸਾਰੇ ਅਫਸਰ ਬਤੌਰ ਮੈਂਬਰ ਹੋਣੇ ਚਾਹੀਦੇ ਹਨ। ਬਲਾਕ ਪੱਧਰ ਕਮੇਟੀ ਵੀ ਪ੍ਰਧਾਨ ਬਲਾਕ ਸੰਮਤੀ ਦੀ ਪ੍ਰਧਾਨਗੀ ਹੇਠ ਸਥਾਪਤ ਕੀਤੀ ਜਾਣੀ ਚਾਹੀਦੀ ਹੈ, ਜਿਸ ਵਿੱਚ ਬਲਾਕ ਵਿਕਾਸ ਅਫਸਰ ਅਤੇ ਹੋਰ ਮੈਂਬਰ ਹੋਣਗੇ। ਇਨ੍ਹਾਂ ਕਮੇਟੀਆਂ ਰਾਹੀਂ ਐਸ.ਸੀ.ਪੀ.- ਟੀ.ਐਸ.ਪੀ. ਸਕੀਮਾਂ/ ਪ੍ਰੋਗਰਾਮਾਂ ਦੀ ਪ੍ਰਗਤੀ ਦਾ ਰਿਵਿਊ ਹਰੇਕ ਮਹੀਨੇ /ਤਿਮਾਹੀ ਕੀਤਾ ਜਾਣਾ ਚਾਹੀਦਾ ਹੈ। ਤਿਮਾਹੀ ਸਮੀਖਿਆ ਦੀ ਪ੍ਰਗਤੀ ਰਿਪੋਰਟ ਐਸ.ਸੀ.ਪੀ. ਟੀ.ਐਸ.ਪੀ. ਇਕਾਈ, ਯੋਜਨਾ ਅਯੋਗ ਨੂੰ ਭੇਜੀ ਜਾਣੀ ਚਾਹੀਦੀ ਹੈ। ਐਸ.ਸੀ.ਪੀ.- ਟੀ.ਐਸ.ਪੀ. ਸਕੀਮਾਂ/ ਪ੍ਰੋਗਰਾਮਾਂ ਦੀ ਵਿੱਤੀ ਅਤੇ ਭੌਤਿਕ ਪ੍ਰਗਤੀ ਸਬੰਧੀ ਸੂਚਨਾ ਯੋਜਨਾ ਆਯੋਗ ਨੂੰ ਭੇਜਣ ਲਈ ਪ੍ਰੋਫਾਰਮਾ ਇਸ ਨਾਲ ਨੱਥੀ ਹੈ।

ਇਹ ਤਾਕੀਦ ਕੀਤੀ ਜਾਂਦੀ ਹੈ ਕਿ ਅਨੁਸੂਚਿਤ ਜਾਤੀਆਂ, ਅਨੁਸੂਚਿਤ ਕਬੀਲਿਆਂ ਦੀ ਭਲਾਈ ਲਈ ਭਲਾਈ ਸਕੀਮਾਂ ਨੂੰ ਇਹਨਾਂ ਦੋ ਹਿੱਸਿਆਂ ਵਿੱਚ ਲਾਗੂ ਕਰਨ ਦੀ ਲੋੜ ਹੈ। ਰਾਜ ਸਰਕਾਰ ਵੱਲੋਂ ਲਾਗੂ ਕਰਨ ਹਿੱਤ ਕੁਝ ਸਕੀਮਾਂ ਦਾ ਵੇਰਵਾ ਹੇਠ ਲਿਖੇ ਅਨੁਸਾਰ ਹੈ :-

1. 50% ਜਾਂ ਇਸ ਤੋਂ ਜ਼ਿਆਦਾ ਅਨੁਸੂਚਿਤ ਜਾਤੀ ਆਬਾਦੀ ਵਾਲੇ ਪਿੰਡਾਂ ਨੂੰ ਪਹਿਲਾ ਚੁਣਿਆ ਜਾਵੇ ਅਤੇ ਭਾਰਤ ਨਿਰਮਾਣ, ਸਕੂਲ ਸਿੱਖਿਆ, ਹਨਰ ਵਿਕਾਸ ਅਤੇ ਸਵੈ ਰੁਜ਼ਗਾਰ ਲਈ ਸਿਖਲਾਈ ਆਦਿ ਤਹਿਤ ਸਾਰੀਆਂ ਵਿਕਾਸ ਗਤੀਵਿਧੀਆਂ ਮੁਹੱਈਆ ਕਰਵਾਈਆ ਜਾਣ।
2. ਰਾਜ ਦੇ ਖੇਤੀਬਾੜੀ ਵਿਭਾਗ ਅਤੇ ਵਿਸਥਾਰ ਏਜੰਸੀਆਂ ਰਾਹੀਂ ਹਨਰ ਵਿਕਾਸ ਲਈ 5-10 ਅਨੁਸੂਚਿਤ

ਜਾਤੀ, ਅਨੁਸੂਚਿਤ ਕਬੀਲੇ ਕਿਸਾਨਾਂ ਦੇ ਸਮੂਹ ਸਥਾਪਤ ਕੀਤੇ ਜਾਣ ਅਤੇ ਇਸ ਸਮੂਹ ਨੂੰ ਪੈਕੇਜ ਦੇ ਰੂਪ ਵਿੱਚ ਟਰੈਕਟਰ ਸਮੇਤ ਹੋਰ ਸਾਜੇ ਸਮਾਨ, ਬਿਜਲੀਕਰਨ ਹੋਏ ਪਿੰਡਾਂ ਲਈ ਟਿਊਬਵੈਲ ਅਤੇ ਬਿਜਲੀਕਰਨ ਨਾ ਹੋਏ ਪਿੰਡਾਂ ਲਈ ਪੰਪ ਸੈਟ ਦਿੱਤਾ ਜਾਵੇ। ਇਸ ਦੇ ਨਾਲ ਹੀ ਇਹਨਾਂ ਨੂੰ ਹੋਰ ਖੇਤੀਬਾੜੀ ਨਿਵੇਸ਼ ਜਿਵੇਂ ਕਿ ਵਧੀਆ ਕੁਆਲਟੀ ਦੇ ਬੀਜ, ਕੀੜੇ ਮਾਰ ਦਵਾਈਆਂ, ਖਾਦ ਆਦਿ ਵੀ ਮੁਹੱਈਆ ਕਰਵਾਏ ਜਾਣ। ਕਿਸਾਨਾਂ ਦੇ ਇਸ ਸਮੂਹ ਨੂੰ ਢੁੱਕਵੀਆਂ ਫਸਲਾਂ ਬੀਜਣ ਅਤੇ ਹੋਰ ਖੇਤੀਬਾੜੀ ਗਤੀਵਿਧੀਆਂ ਜਿਵੇਂ ਕਿ ਮੱਛੀ ਪਾਲਣ, ਪਸ਼ੂ ਪਾਲਣ, ਬਾਗਬਾਨੀ ਆਦਿ ਵਿੱਚ ਸਿਖਲਾਈ ਵੀ ਦਿੱਤੀ ਜਾਵੇ।

3. ਹਰੇਕ ਜਿਲ੍ਹੇ ਵਿੱਚ ਸਿੱਖਿਅਕ ਸੰਸਥਾ ਦੇ ਨਾਮ ਹੇਠਾਂ ਇਕ ਸਿੱਖਿਅਕ ਭਵਨ ਦੀ ਸਥਾਪਨਾ ਕੀਤੀ ਜਾਵੇ। ਇਸ ਸਿੱਖਿਅਕ ਸੰਸਥਾ ਵਿੱਚ ਨਵੇਂਦਿਆ ਵਿਦਿਆਲਾ ਅਤੇ ਕੇਂਦਰੀ ਵਿਦਿਆਲਾ ਦੀ ਤਰਜ਼ ਤੇ ਖੇਡ, ਮਲਟੀਪਰਪਸ ਹਾਲ, ਇੰਟਰਮੀਡੀਏਟ ਕਾਲਜ ਸਮੇਤ ਖੇਡ ਸਿੱਖਿਆ ਜਿਹੀਆਂ ਸਹੂਲਤਾਂ ਮੁਹੱਈਆ ਕਰਵਾਈਆਂ ਜਾਣ। ਇਸ ਸਿੱਖਿਅਕ ਸੰਸਥਾ ਵਿੱਚ +1 ਤੋਂ 2 ਤੱਕ ਕਲਾਸਾਂ ਹੋਣ ਅਤੇ 70% ਅਨੁਸੂਚਿਤ ਜਾਤੀਆਂ/ਅਨੁਸੂਚਿਤ ਕਬੀਲਿਆਂ ਤੇ ਲੜਕੇ ਅਤੇ ਲੜਕੀਆਂ ਅਤੇ 30% ਜਨਰਲ ਅਬਾਦੀ ਵਿੱਚੋਂ ਲੜਕੇ ਅਤੇ ਲੜਕੀਆਂ ਲਈ ਹੋਸਟਲ ਦੀ ਸਹੂਲਤ ਹੋਵੇ। ਇਸ ਸੰਸਥਾ ਦਾ 70% ਖਰਚਾ ਐਸ.ਸੀ.ਪੀ. ਵਿੱਚੋਂ ਅਤੇ 30% ਖਰਚਾ ਜਨਰਲ ਪਲਾਨ ਵਿੱਚੋਂ ਕੀਤਾ ਜਾਵੇ।
4. ਹਰੇਕ ਮੰਡਲ ਹੈਡ ਕੁਆਟਰ ਤੇ ਇਕ ਪੋਲੀਟੈਕਨਿਕ ਕਾਲਜ ਸਥਾਪਤ ਕੀਤਾ ਜਾਵੇ। ਇਸ ਤੋਂ ਇਲਾਵਾ ਖਾਸ ਤੌਰ ਤੇ ਅਨੁਸੂਚਿਤ ਜਾਤੀਆਂ/ਅਨੁਸੂਚਿਤ ਕਬੀਲਿਆਂ ਲਈ ਨਰਸਿੰਗ, ਭੌਤਿਕ ਚਿਕਿਤਸਾ, ਰਿਡਆਲੋਜਿਸਟ ਲਈ 1 ਜਾਂ 2 ਨਰਸਿੰਗ/ਪੈਰਾ ਮੈਡੀਕਲ ਕੋਰਸਾਂ ਦੀ ਸਿਖਲਾਈ ਕਾਲਜ ਮੁਹੱਈਆ ਕਰਵਾਏ ਜਾਣ। ਅਨੁਸੂਚਿਤ ਜਾਤੀਆਂ/ਅਨੁਸੂਚਿਤ ਕਬੀਲਿਆਂ ਦੀਆਂ ਲੜਕੀਆਂ ਦੀ ਖਾਸ ਤੌਰ ਤੇ ਨਰਸਿੰਗ ਕਾਲਜਾਂ ਨੂੰ ਮੈਡੀਕਲ ਕਾਲਜਾਂ ਨਾਲ ਜੋੜਿਆ ਜਾਵੇ। ਇਸ ਸੰਸਥਾ ਦਾ 70% ਖਰਚਾ ਐਸ.ਸੀ.ਪੀ. ਵਿੱਚੋਂ ਅਤੇ 30% ਜਨਰਲ ਪਲਾਨ ਵਿੱਚੋਂ ਹੋਵੇਗਾ। ਇਹਨਾਂ ਸਿਖਲਾਈ ਕੋਰਸਾਂ ਨੂੰ ਚਲਾਉਣ ਲਈ ਖਰਚਾ ਰਾਜ ਦੀ ਰਾਖਵੀ ਰੱਖੀ ਐਸ.ਸੀ.ਪੀ. ਰਾਸ਼ੀ ਵਿੱਚੋਂ ਕੀਤਾ ਜਾਵੇਗਾ।
5. ਵੱਖ ਵੱਖ ਮੁਕਾਬਲੇ ਦੀਆਂ ਪ੍ਰੀਖਿਆਵਾਂ ਵਿੱਚ ਬੈਠਣ ਵਾਲੇ ਵਿਦਿਆਰਥੀਆਂ ਲਈ ਯੂਨੀਵਰਸਿਟੀ ਅਤੇ ਕਾਲਜਾਂ ਵਿੱਚ ਸਿਖਲਾਈ-ਕਮ-ਅਗਵਾਈ ਕੇਂਦਰ ਖੋਲ੍ਹੇ ਜਾਣ। ਇਹਨਾਂ ਸਿਖਲਾਈ-ਕਮ-ਅਗਵਾਈ ਕੇਂਦਰਾਂ ਤੇ ਆਉਣ ਵਾਲਾ ਖਰਚਾ ਐਸ.ਸੀ.ਪੀ. /ਟੀ. ਐਸ. ਪੀ. ਵਿੱਚੋਂ ਪੂਰਾ ਕੀਤਾ ਜਾਵੇ।
6. ਅਨੁਸੂਚਿਤ ਜਾਤੀਆਂ/ਅਨੁਸੂਚਿਤ ਕਬੀਲਿਆਂ ਦੇ ਬੇ-ਰੋਜਗਾਰ ਯੁਵਕਾਂ ਨੂੰ ਰੋਜਗਾਰ ਯੋਗ ਹੁਨਰ ਦੀ ਸਿਖਲਾਈ ਦੇਣ ਲਈ ਹਰੇਕ ਜਿਲ੍ਹੇ ਵਿੱਚ ਵਧੀਆ ਕੁਆਲਟੀ ਦੇ ਕੇਂਦਰ ਸਥਾਪਤ ਕੀਤੇ ਜਾਣ ਤਾਂ ਜੋ ਇਹਨਾਂ ਨੂੰ ਜਿਲ੍ਹੇ ਦੇ ਅੰਦਰ ਅਤੇ ਬਾਹਰ ਰੋਜਗਾਰ ਦੇ ਮੌਕੇ ਮੁਹੱਈਆ ਹੋ ਸਕਣ। ਬੇਰੋਜਗਾਰ ਯੁਵਕਾਂ ਦੀਆਂ ਸਮੱਸਿਆਵਾਂ ਨੂੰ ਨਜਿੱਠਣ ਲਈ ਰਾਜ ਵਿੱਚ ਵੱਡੇ ਪੱਧਰ ਤੇ ਸਿਖਲਾਈ ਕੋਰਸ (ਆਮ ਸਿਖਲਾਈ ਕੋਰਸ ਨਹੀਂ) ਸ਼ੁਰੂ ਕੀਤੇ ਜਾਣੇ ਚਾਹੀਦੇ ਹਨ। ਇਹ ਕੈਪਸੂਲ ਸਿਖਲਾਈ ਕੋਰਸ 4-5 ਮਹੀਨਿਆਂ ਦੀ ਸਿਧਾਂਤਕ ਸਿਖਲਾਈ, ਅਤੇ ਪਰਸਨਲ ਮੈਨੇਜਮੈਂਟ, ਵਿੱਤੀ ਮੈਨੇਜਮੈਂਟ, ਬਜਾਰੀ ਮੈਨੇਜਮੈਂਟ ਲਈ 6-7 ਮਹੀਨਿਆਂ ਦੀ ਪ੍ਰੈਕਟੀਕਲ ਸਿਖਲਾਈ” ਹੋਣੀ ਚਾਹੀਦੀ ਹੈ। ਅਜਿਹੇ ਸਿੱਖਿਅਕ ਵਿਅਕਤੀਆਂ ਵੱਲੋਂ ਸਮੂਹ ਵਿੱਚ ਉਤਪਾਦਨ ਧੰਦੇ, ਉਨ੍ਹਾਂ ਖੇਤਰਾਂ ਵਿੱਚ ਸ਼ੁਰੂ ਕਰਨ ਲਈ ਜਿੱਥੇ ਪਹਿਲਾਂ ਹੀ ਸਹੂਲਤਾਂ ਉਪਲੱਬਧ ਹੋਣ, ਸਸਤੇ ਵਿਆਜ ਦਰਾਂ ਤੇ ਬੈਂਕਾਂ, ਐਸ.ਸੀ./ਐਸ.ਟੀ. ਵਿਕਾਸ ਕਾਰਪੋਰੇਸ਼ਨ ਤੋਂ ਕਰਜੇ ਮੁਹੱਈਆ ਕਰਾਉਣੇ ਚਾਹੀਦੇ ਹਨ। ਅਨੁਸੂਚਿਤ ਜਾਤੀਆਂ/ਅਨੁਸੂਚਿਤ ਕਬੀਲਿਆਂ ਦੇ ਇਹਨਾਂ ਸਿੱਖਿਅਕ ਉੱਦਮੀਆਂ ਨੂੰ ਉਤਪਾਦਨ ਵੇਚਣ ਲਈ ਜਿਲ੍ਹਾ ਪੱਧਰ ਦੀ ਮਾਰਕਿਟ ਵਿੱਚ ਵਪਾਰਕ ਸਮੂਹ ਹੋਣੇ ਚਾਹੀਦੇ ਹਨ ਅਤੇ ਇਹਨਾਂ ਨੂੰ ਦੁਕਾਨਾਂ/ ਆਊਟਲੈਟ ਅਲਾਟ ਕੀਤੇ ਜਾਣੇ ਚਾਹੀਦੇ ਹਨ।
7. ਵੱਖ ਵੱਖ ਇੰਜਨੀਅਰਿੰਗ ਕਾਲਜਾਂ, ਮੈਡੀਕਲ ਕਾਲਜਾਂ ਅਤੇ ਹੋਰ ਸੇਵਾਵਾਂ ਵਿੱਚ ਦਾਖਲਾ ਲੈਣ ਲਈ ਮੁਕਾਬਲਾ ਪ੍ਰੀਖਿਆਵਾਂ ਦੀ ਤਿਆਰੀ ਕਰ ਰਹੇ ਵਿਦਿਆਰਥੀਆਂ ਨੂੰ ਪ੍ਰਾਈਵੇਟ ਸਿਖਲਾਈ ਕੇਂਦਰਾਂ ਵਿੱਚ ਦਾਖਲਾ ਲੈਣ ਲਈ ਆਗਿਆ ਦੇ ਦਿੱਤੀ ਜਾਵੇ ਅਤੇ ਉਹਨਾਂ ਦੀ ਪੂਰੀ ਫੀਸ ਸਰਕਾਰ ਵੱਲੋਂ ਐਸ.ਸੀ.ਪੀ./ਟੀ. ਐਸ. ਪੀ. ਫੰਡਾਂ ਵਿੱਚੋਂ ਅਦਾ ਕੀਤੀ ਜਾਣੀ ਚਾਹੀਦੀ ਹੈ।
8. ਜਿਵੇਂ ਕਿ ਯੂ. ਪੀ. ਵਿੱਚ ਕੀਤਾ ਜਾ ਰਿਹਾ ਹੈ, ਸਰਕਾਰ ਵੱਲੋਂ ਮਾਨਤਾ ਪ੍ਰਾਪਤ ਸਮਾਜਿਕ ਸੰਸਥਾਵਾਂ ਨੂੰ ਖਾਸ

ਤੌਰ ਤੇ ਅਨੁਸੂਚਿਤ ਜਾਤੀਆਂ/ਅਨੁਸੂਚਿਤ ਕਬੀਲਿਆਂ ਦੀਆਂ ਲੜਕੀਆਂ ਲਈ ਹਰੇਕ ਬਲਾਕ ਪੱਧਰ ਤੇ ਇੰਟਰਮੀਡੀਏਟ ਅਤੇ ਡਿਗਰੀ ਕਾਲਜ ਖੋਲ੍ਹਣ ਲਈ 20 ਤੋਂ 40 ਲੱਖ ਰੁਪਏ ਇੱਕ ਵਾਰ ਵਿੱਤੀ ਸਹਾਇਤਾ ਯੁਕਮਸ਼ਤ ਦੇਣ ਲਈ ਵਿਚਾਰ ਕਰ ਲਿਆ ਜਾਵੇ।

9. ਉਨ੍ਹਾਂ ਜਿਲ੍ਹਿਆਂ ਵਿੱਚ ਜਿੱਥੇ ਅਨੁਸੂਚਿਤ ਜਾਤੀਆਂ/ਅਨੁਸੂਚਿਤ ਕਬੀਲਿਆਂ ਦੀ ਪ੍ਰਤੀਸ਼ਤਤਾ ਜ਼ਿਆਦਾ ਹੈ, ਉਥੇ ਅਨੁਸੂਚਿਤ ਜਾਤੀਆਂ /ਅਨੁਸੂਚਿਤ ਕਬੀਲਿਆਂ ਦੇ ਲੜਕੇ ਤੇ ਲੜਕੀਆਂ ਲਈ ਰਿਹਾਇਸ਼ੀ ਸਕੂਲ ਸਥਾਪਤ ਕਰ ਲੈਣੇ ਚਾਹੀਦੇ ਹਨ। ਇਹਨਾਂ ਰਿਹਾਇਸ਼ੀ ਸਕੂਲਾਂ ਵਿੱਚ ਪੇਸ਼ੇਵਰ ਸਿਖਲਾਈਕਮਅਗਵਾਈ ਕੇਂਦਰ/ਖੇਡ ਕੇਂਦਰ ਅਤੇ ਸਭਿਆਚਾਰ ਕੇਂਦਰਾਂ ਦੀ ਸਹੂਲਤ ਦਿੱਤੀ ਜਾਣੀ ਚਾਹੀਦੀ ਹੈ। ਅਨੁਸੂਚਿਤ ਜਾਤੀਆਂ/ਅਨੁਸੂਚਿਤ ਕਬੀਲਿਆਂ ਦੀ ਬਹੁਤਾਤ ਵਾਲੇ ਖੇਤਰਾਂ ਵਿੱਚ ਆਈ.ਟੀ.ਆਈ.ਗ ਸਥਾਪਤ ਕਰਕੇ ਵੱਖ ਵੱਖ ਪੇਸ਼ੇਵਰ ਕਿੱਤਿਆਂ ਜਿਵੇਂ ਇਲੈਕਟ੍ਰੀਕਲ, ਟੈਕਨੀਕਲ, ਡਰਾਫਟਸਮੈਨ, ਮਕੈਨਿਕ, ਪਲੰਬਰ, ਫੈਸਨ ਡਿਜ਼ਾਈਨਿੰਗ, ਕੰਪਿਊਟਰ, ਡਾਟਾ ਐਂਟਰੀ ਉਪਰੇਟਰ ਆਦਿ ਵਿੱਚ ਸਿਖਲਾਈ ਦੇਣ ਦੀ ਲੋੜ ਹੈ। ਅਨੁਸੂਚਿਤ ਜਾਤੀਆਂ/ਅਨੁਸੂਚਿਤ ਕਬੀਲਿਆਂ ਦੇ ਲੜਕੇ/ਲੜਕੀਆਂ ਨੂੰ ਸਵੈ ਰੋਜਗਾਰ ਮੁਹੱਈਆ ਕਰਾਉਣ ਲਈ ਤਕਨੀਕੀ ਸਿੱਖਿਆ ਨੂੰ ਬਣਦੀ ਮਹੱਤਤਾ ਦੇਣੀ ਚਾਹੀਦੀ ਹੈ।
10. ਪ੍ਰਾਈਵੇਟ ਕਾਲਜਾਂ ਅਤੇ ਸੰਸਥਾਵਾਂ ਵਿੱਚ ਪੜ੍ਹਦੇ ਅਨੁਸੂਚਿਤ ਜਾਤੀਆਂ/ਅਨੁਸੂਚਿਤ ਕਬੀਲਿਆਂ ਦੇ ਵਿਦਿਆਰਥੀਆਂ ਦੀ ਪੜ੍ਹਾਈ ਦੀ ਫੀਸ ਸਮਾਜ ਭਲਾਈ ਵਿਭਾਗ/ਕਬੀਲਾ ਭਲਾਈ ਵਿਭਾਗ ਵੱਲੋਂ ਐਸ.ਸੀ.ਪੀ./ਟੀ. ਐਸ. ਪੀ. ਵਿਚੋਂ ਪੂਰਨ ਤੌਰ ਤੇ ਅਦਾ ਕੀਤੀ ਜਾਣੀ ਚਾਹੀਦੀ ਹੈ।
11. ਜਿਵੇਂ ਕਿ ਯੂ.ਪੀ ਵਿੱਚ ਕੀਤਾ ਜਾ ਰਿਹਾ ਹੈ, ਸਰਕਾਰ ਵੱਲੋਂ ਸਾਰੇ ਆਮਦਨ ਗਰੁੱਪਾਂ ਦੇ ਪਹਿਲੀ ਤੇ ਦਸਵੀਂ ਜਮਾਤ ਵਿੱਚ ਪੜ੍ਹ ਰਹੇ ਅਨੁਸੂਚਿਤ ਜਾਤੀਆਂ/ਅਨੁਸੂਚਿਤ ਕਬੀਲਿਆਂ ਦੇ ਵਿਦਿਆਰਥੀਆਂ ਨੂੰ ਵਜੀਫਾ ਮੁਹੱਈਆ ਕਰਾਉਣਾ ਚਾਹੀਦਾ ਹੈ। ਵਜੀਫੇ ਦੀ ਦਰ ਰਾਜ ਸਰਕਾਰ ਵੱਲੋਂ ਨਿਰਧਾਰਤ ਕਰ ਲਈ ਜਾਵੇ।
12. ਸੜਕ ਅਤੇ ਕਨੈਕਟੀਵਿਟੀ ਇੱਕ ਹੋਰ ਮਹੱਤਵਪੂਰਨ ਸੈਕਟਰ ਹੈ ਜੋ ਕਿ ਪਿੰਡ ਵਾਸੀਆਂ ਦੀ ਅਬਾਦੀ ਤੇ ਸੰਚਾਰ ਨੂੰ ਪ੍ਰਭਾਵਿਤ ਕਰਦਾ ਹੈ। 50-60% ਅਨੁਸੂਚਿਤ ਜਾਤੀਆਂ/ਅਨੁਸੂਚਿਤ ਕਬੀਲਿਆਂ ਦੀ ਵੱਸੋ ਵਾਲੇ ਪਿੰਡਾਂ ਨੂੰ ਪਹਿਲਾਂ ਚੁਣ ਕੇ ਸੜਕਾਂ ਨਾਲ ਜੋੜਣ ਦੀ ਲੋੜ ਹੈ। ਭਾਰਤ ਨਿਰਮਾਣ ਪ੍ਰੋਗਰਾਮ ਅਧੀਨ ਅਨੁਸੂਚਿਤ ਜਾਤੀਆਂ/ਅਨੁਸੂਚਿਤ ਕਬੀਲਿਆਂ ਦੇ ਪਿੰਡਾਂ ਦੇ ਵਿਕਾਸ ਦਾ ਟੀਚਾ ਰੱਖਿਆ ਜਾਵੇ।
13. ਉਹਨਾਂ ਪਿੰਡਾਂ ਵਿੱਚ ਖਾਸ ਤੌਰ ਤੇ ਅਨੁਸੂਚਿਤ ਜਾਤੀਆਂ /ਅਨੁਸੂਚਿਤ ਕਬੀਲਿਆਂ ਦੀ ਬਹੁਤਾਤ ਵਾਲੇ ਖੇਤਰਾਂ ਵਿੱਚ ਜਿੱਥੇ ਜਮੀਨ ਉਪਲੱਬਧ ਨਹੀਂ ਹੈ, ਨੂੰ ਜਮੀਨ ਖਰੀਦ ਕੇ ਬੇਘਰਿਆਂ ਨੂੰ ਅਲਾਟ ਕੀਤੀ ਜਾਣੀ ਚਾਹੀਦੀ ਹੈ ਤਾਂ ਜੋ ਉਹ ਇੰਦਰਾ ਆਵਾਸ ਯੋਜਨਾ ਤਹਿਤ ਆਪਣੇ ਘਰ ਉਸਾਰ ਸਕਣ।
14. ਰਾਜ ਵਿੱਚ ਜੰਗਲਾਤ ਪਿੰਡਾਂ ਨੂੰ ਮਾਲੀ ਪਿੰਡਾਂ ਵਿੱਚ ਬਦਲਣ ਦੀ ਲੋੜ ਹੈ। ਜਿੱਥੇ ਘੱਟੋ ਘੱਟ ਮੁੱਢਲੀਆਂ ਸਹੂਲਤਾਂ ਜਿਵੇਂ ਸਿੱਖਿਆ, ਮਕਾਨ, ਪਾਣੀ ਸਿਹਤ ਸੇਵਾਵਾਂ, ਸੜਕ ਸੰਪਰਕ, ਮੁਹੱਈਆ ਕਰਾਉਣੀਆਂ ਬਣਦੀਆਂ ਹਨ।
15. ਪਾਣੀ ਰਹਿਤ ਪਖਾਨਿਆਂ ਨੂੰ ਪਾਣੀ ਵਾਲੇ ਪਖਾਨਿਆਂ ਵਿੱਚ ਬਦਲਣ ਲਈ ਵੀ ਇਹਨਾਂ ਫੰਡਾਂ ਦੀ ਜ਼ਿਆਦਾ ਤੋਂ ਜ਼ਿਆਦਾ ਵਰਤੋਂ ਕੀਤੀ ਜਾਵੇ ਤਾਂ ਜੋ ਮਲੀਨ ਧੰਦਾ ਕਲੋਨੀਆਂ ਨੂੰ ਮੁੜ ਵਸੋਬਾ ਪ੍ਰੋਗਰਾਮ ਤਹਿਤ ਵਿਕਸਿਤ ਕੀਤਾ ਜਾ ਸਕੇ।
16. ਅਨੁਸੂਚਿਤ ਜਾਤੀਆਂ/ਅਨੁਸੂਚਿਤ ਕਬੀਲਿਆਂ ਦੀ ਬਹੁਤਾਤ ਵਾਲੇ ਖੇਤਰਾਂ ਵਿੱਚ ਹਮੇਸ਼ਾ ਹੀ ਅੰਨ ਦੀ ਘਾਟ ਰਹਿੰਦੀ ਹੈ ਅਤੇ ਰਾਜ ਸਰਕਾਰ ਨੂੰ ਇਹ ਸੁਝਾਓ ਹੈ ਕਿ 5-10 ਅਨੁਸੂਚਿਤ ਜਾਤੀਆਂ/ਅਨੁਸੂਚਿਤ ਕਬੀਲਿਆਂ ਦੇ ਸੈਲਫ ਹੈਲਪ ਗਰੁੱਪ ਬਣਾਏ ਜਾਣ ਅਤੇ ਇਹਨਾਂ ਨੂੰ ਜਰੂਰੀ ਚੀਜ਼ਾਂ ਦੀ ਵੰਡ ਲਈ ਰਾਸਨ ਡਿਪੂ ਅਲਾਟ ਕੀਤੇ ਜਾਣ। ਇਸ ਮੰਤਵ ਲਈ 5 ਲੱਖ ਤੱਕ ਸਬਸਿਡੀ /ਕਰਜਾ ਜੋ ਕਿ ਮੋੜਨਯੋਗ ਹੋਵੇ, ਵੀ ਮੁਹੱਈਆ ਕਰਵਾਇਆ ਜਾ ਸਕਦਾ ਹੈ।

17. ਅਨੁਸੂਚਿਤ ਜਾਤੀਆਂ/ਅਨੁਸੂਚਿਤ ਕਬੀਲਿਆਂ ਦੇ 18-21 ਸਾਲ ਦੇ ਯੁਵਕ ਜਿੰਨ੍ਹਾਂ ਨੇ ਮੈਟ੍ਰਿਕ ਪਾਸ ਕੀਤੀ ਹੋਵੇ, ਨੂੰ ਕਾਂਸਟੇਬਲ ਅਤੇ ਹੋਮ ਗਾਰਡ ਲਈ ਮੌਜੂਦਾ ਪੁਲਿਸ ਹੋਮ ਗਾਰਡ ਸਿਖਲਾਈ ਕੇਂਦਰਾਂ ਵਿੱਚ ਸਿਖਲਾਈ ਦਿੱਤੀ ਜਾਵੇ । ਜਦੋਂ ਕਿ ਹੋਮ ਗਾਰਡ, ਪਿੰਡ ਬਚਾਓ ਕਮੇਟੀਆਂ ਦੇ ਤੌਰ ਤੇ ਪਿੰਡਾਂ ਦੀ ਸੁਰੱਖਿਆ ਦਾ ਕੰਮ ਵੇਖਣਗੇ ਅਤੇ ਪੁਲਿਸ ਦੀ ਟਰੇਨਿੰਗ ਲੈਣ ਵਾਲਿਆਂ ਨੂੰ ਰਾਜ ਸਰਕਾਰ ਵੱਲੋਂ ਬਤੌਰ ਕਾਂਸਟੇਬਲ ਭਰਤੀ ਕੀਤਾ ਜਾਵੇ । ਇਸੇ ਤਰ੍ਹਾਂ ਆਵਾਜਾਈ ਨਿਗਮ ਰਾਹੀਂ 5000 ਅਨੁਸੂਚਿਤ ਜਾਤੀਆਂ/ਅਨੁਸੂਚਿਤ ਕਬੀਲਿਆਂ ਦੇ ਯੁਵਕਾਂ ਨੂੰ ਕੰਡਕਟਰ/ਡਰਾਈਵਰ ਦੇ ਕੰਮ ਦੀ ਸਿਖਲਾਈ ਦਿੱਤੀ ਜਾਵੇ।
18. ਰਾਜ ਸਰਕਾਰ ਨੂੰ ਸਲਾਹ ਦਿੱਤੀ ਗਈ ਸੀ ਕਿ ਅਨੁਸੂਚਿਤ ਜਾਤੀਆਂ/ਅਨੁਸੂਚਿਤ ਕਬੀਲਿਆਂ ਦੀਆਂ ਲੜਕੀਆਂ ਜਿੰਨ੍ਹਾਂ ਨੇ ਇੰਟਰਮੀਡੀਏਟ ਪਾਸ ਕੀਤੀ ਹੋਵੇ, ਨੂੰ ਕੰਨਿਆਂ ਧੰਨ ਵਜੋਂ 25000/-ਰੁਪਏ ਦਿੱਤੇ ਜਾਣ।
19. ਸ਼ਹਿਰੀ ਸਲੱਮ ਖੇਤਰਾਂ ਵਿੱਚ ਅਨੁਸੂਚਿਤ ਜਾਤੀਆਂ ਦੀਆਂ ਲੋੜਾਂ ਨੂੰ ਹੱਲ ਕਰਨ ਲਈ ਮਲਟੀਪਰਪਸ ਕੰਮਿਊਨਟੀ ਹਾਲ ਸਥਾਪਤ ਕਰਨ ਦੀ ਲੋੜ ਹੈ।

ਪੰਜਾਬ ਸਰਕਾਰ
ਅਨੁਸੂਚਿਤ ਜਾਤੀਆਂ ਅਤੇ ਪੱਛੜੀਆਂ ਸ਼੍ਰੇਣੀਆਂ, ਭਲਾਈ ਵਿਭਾਗ

ਸੇਵਾ ਵਿਖੇ

ਰਾਜ ਵਿੱਚ ਸਮੂਹ ਵਿਭਾਗਾਂ ਦੇ ਮੁੱਖੀ/ਸਮੂਹ ਮੰਡਲ ਕਮਿਸ਼ਨਰ/ਡਿਪਟੀ ਕਮਿਸ਼ਨਰ/ਵਧੀਕ ਡਿਪਟੀ ਕਮਿਸ਼ਨਰ(ਵਿਕਾਸ)-ਕਮ-ਨੋਡਲ ਅਫਸਰ ਐਸ.ਸੀ.ਪੀ

ਨੰ: 3/2/2003-ਐਸ.ਏ. II/474
ਮਿਤੀ, ਚੰਡੀਗੜ੍ਹ: 11 ਮਾਰਚ, 2003

ਵਿਸ਼ਾ: ਪੰਜਾਬ ਰਾਜ ਵਿੱਚ ਸਪੈਸ਼ਲ ਕੰਪੋਨੈਂਟ ਪਲਾਨ ਲਈ “ਮਹਾਰਾਸ਼ਟਰ ਮਾਡਲ” ਲਾਗੂ ਕਰਨ ਬਾਰੇ।

ਅਨੁਸੂਚਿਤ ਜਾਤੀਆਂ ਦੀ ਭਲਾਈ ਲਈ ਸਪੈਸ਼ਲ ਕੰਪੋਨੈਂਟ ਪਲਾਨ ਅਧੀਨ ਰੱਖੇ ਫੰਡਾਂ ਦੀ ਜਨਰਲ ਸੈਕਟਰ ਵਿੱਚ ਪੱਥਬਦਲੀ ਨੂੰ ਰੋਕਣ ਲਈ ਰਾਜ ਸਰਕਾਰ ਵੱਲੋਂ ਗੌਰ ਨਾਲ ਵਿਚਾਰ ਕਰਨ ਉਪਰੰਤ ਸਪੈਸ਼ਲ ਕੰਪੋਨੈਂਟ ਪਲਾਨ ਅਧੀਨ ਵੱਖ-ਵੱਖ ਵਿਭਾਗਾਂ ਦੀਆਂ ਸਕੀਮਾਂ ਨੂੰ ਲਾਗੂ ਕਰਨ ਲਈ “ਮਹਾਰਾਸ਼ਟਰ ਮਾਡਲ” ਨੂੰ ਹੇਠ ਦਰਸਾਈਆਂ ਸ਼ਰਤਾਂ ਤੇ ਲਾਗੂ ਕਰਨ ਦਾ ਫੈਸਲਾ ਲਿਆ ਹੈ:-

1. ਪੰਜਾਬ ਰਾਜ ਵਿੱਚ ਸਪੈਸ਼ਲ ਕੰਪੋਨੈਂਟ ਪਲਾਨ ਲਈ “ਮਹਾਰਾਸ਼ਟਰ ਮਾਡਲ” ਵਿੱਤੀ ਸਾਲ 2003-04 ਤੋਂ ਲਾਗੂ ਕੀਤਾ ਜਾਵੇਗਾ। ਰਾਜ ਦੇ ਯੋਜਨਾ ਉਪਬੰਧਾਂ ਵਿੱਚੋਂ ਸਪੈਸ਼ਲ ਕੰਪੋਨੈਂਟ ਪਲਾਨ ਲਈ ਰਾਜ ਵਿੱਚ ਅਨੁਸੂਚਿਤ ਜਾਤੀਆਂ ਦੀ ਵੱਸੋ ਦੀ ਪ੍ਰਤੀਸ਼ਤਤਾ ਦੇ ਅਨੁਪਾਤ ਅਨੁਸਾਰ ਵੱਖਰੇ ਫੰਡ ਮੁਹੱਈਆ ਕਰਵਾਏ ਜਾਣਗੇ।
2. ਯੋਜਨਾਬੰਦੀ ਵਿਭਾਗ ਵੱਲੋਂ ਰਾਜ ਦੀ ਯੋਜਨਾ ਤਿਆਰ ਕਰਦੇ ਸਮੇਂ ਅਤੇ ਵਿੱਤ ਵਿਭਾਗ ਵੱਲੋਂ ਬਜਟ ਤਿਆਰ ਕਰਦੇ ਸਮੇਂ ਸਪੈਸ਼ਲ ਕੰਪੋਨੈਂਟ ਪਲਾਨ ਅਧੀਨ ਉਪਬੰਧ ਰਾਜ ਵਿੱਚ ਅਨੁਸੂਚਿਤ ਜਾਤੀਆਂ ਦੀ ਵੱਸੋ ਦੀ ਪ੍ਰਤੀਸ਼ਤਤਾ ਦੇ ਬਰਾਬਰ ਨਿਰਧਾਰਤ ਕਰਕੇ ਭਲਾਈ ਵਿਭਾਗ ਦੇ ਸਿੰਗਲ ਬਜਟ ਡਿਮਾਂਡ ਹੈਂਡ ਵਿੱਚ ਯਕਮੁਸ਼ਤ ਮੁਹੱਈਆ ਕਰਵਾਏ ਜਾਣਗੇ।
3. ਪ੍ਰਮੁੱਖ ਸਕੱਤਰ ਭਲਾਈ, ਪ੍ਰਮੁੱਖ ਸਕੱਤਰ ਯੋਜਨਾਬੰਦੀ, ਅਤੇ ਪ੍ਰਮੁੱਖ ਸਕੱਤਰ ਵਿੱਤ ਜਾਂ ਉਹਨਾਂ ਦੇ ਨੁਮਾਇੰਦਿਆਂ ਦੀ ਇਕ ਕਮੇਟੀ ਸਪੈਸ਼ਲ ਕੰਪੋਨੈਂਟ ਪਲਾਨ ਦੇ ਯਕਮੁਸ਼ਤ ਫੰਡਾਂ ਦੀ ਵੰਡ ਕਰਨ/ਪੱਥਬਦਲੀ ਕਰਨ ਅਤੇ ਸਪੈਸ਼ਲ ਕੰਪੋਨੈਂਟ ਪਲਾਨ ਸਕੀਮਾਂ ਦਾ ਨਿਰੀਖਣ ਕਰਨ ਦਾ ਕੰਮ ਕਰੇਗੀ।
4. ਭਲਾਈ ਵਿਭਾਗ, ਸਪੈਸ਼ਲ ਕੰਪੋਨੈਂਟ ਪਲਾਨ ਅਧੀਨ ਬੁੱਕ ਕੀਤੇ ਫੰਡਾਂ ਦੇ ਅੰਦਰ-ਅੰਦਰ ਕਿਸੇ ਵਿਸ਼ੇਸ਼ ਸਕੀਮ ਦੀ ਲੋੜ ਅਨੁਸਾਰ, ਲਾਭਪਾਤਰੀ ਸਕੀਮਾਂ ਦੇ ਉਪਬੰਧਾਂ ਵਿੱਚ ਵਾਧਾ/ਘਟਾ ਕਰੇਗਾ। ਪਰ ਲਾਭਪਾਤਰੀ ਸਕੀਮਾਂ ਵਿੱਚੋਂ ਬੁਨਿਆਦੀ ਢਾਂਚਾ ਸਕੀਮਾਂ ਵਿੱਚ ਪੱਥਬਦਲੀ ਯੋਜਨਾਬੰਦੀ ਵਿਭਾਗ ਅਤੇ ਵਿੱਤ ਵਿਭਾਗ ਦੀ ਪ੍ਰਵਾਨਗੀ ਤੋਂ ਬਿਨਾਂ ਨਹੀਂ ਹੋਵੇਗੀ।
5. ਪ੍ਰਵਾਨ ਕੀਤੀਆਂ ਸਕੀਮਾਂ ਨੂੰ ਧਿਆਨ ਵਿੱਚ ਰੱਖਦਿਆਂ, ਭਲਾਈ ਵਿਭਾਗ ਫੰਡ ਜਾਰੀ ਕਰਵਾਉਣ ਲਈ ਹਰ ਮਹੀਨੇ ਵਿੱਤ ਵਿਭਾਗ ਨੂੰ ਪਹੁੰਚ ਕਰੇਗਾ ਤਾਂ ਕਿ ਵਿੱਤ ਵਿਭਾਗ ਵੱਲੋਂ ਵਿੱਤੀ ਸਾਲ ਦੇ

ਦੌਰਾਨ ਰਾਜ ਦੀ ਯੋਜਨਾ ਵਿੱਚ ਕੀਤੀ ਗਈ ਕਿਸੇ ਕਿਸਮ ਦੀ ਕਟੌਤੀ ਨੂੰ ਅਸਾਨੀ ਨਾਲ ਲਾਗੂ ਕੀਤਾ ਜਾ ਸਕੇ।

ਉਪਰੋਕਤ ਨੂੰ ਧਿਆਨ ਵਿੱਚ ਰੱਖਦਿਆਂ ਸਮੂਹ ਵਿਭਾਗਾਂ ਨੂੰ ਰਾਜ ਵਿੱਚ ਅਨੁਸੂਚਿਤ ਜਾਤੀਆਂ ਦੇ ਲੋਕਾਂ ਦਾ ਪੱਧਰ ਉੱਚਾ ਚੁੱਕਣ ਦੇ ਮੰਤਵ ਨਾਲ ਸਪੈਸਲ ਕੰਪੋਨੈਟ ਪਲਾਨ ਲਈ ਸਕੀਮਾਂ ਤਿਆਰ ਕਰਕੇ ਡਾਇਰੈਕਟਰ ਸਪੈਸਲ ਕੰਪੋਨੈਟ ਪਲਾਨ, ਭਲਾਈ ਵਿਭਾਗ ਨੂੰ ਭੇਜਣ ਦੀ ਬੇਨਤੀ ਕੀਤੀ ਜਾਂਦੀ ਹੈ।

ਸਹੀ/
ਅਧੀਨ ਸਕੱਤਰ, ਭਲਾਈ

ਪਿਠਅੰਕਣ ਨੰ: 3/2/2003-ਐਸ.ਏ II/475

ਮਿਤੀ 11.3.2003

ਉਪਰੋਕਤ ਦਾ ਇੱਕ ਉਤਾਰਾ ਪੰਜਾਬ ਸਰਕਾਰ ਦੇ ਸਾਰੇ ਵਿੱਤੀ ਕਮਿਸ਼ਨਰਾਂ/ਪ੍ਰਮੁੱਖ ਸਕੱਤਰਾਂ/ਪ੍ਰਬੰਧਕੀ ਸਕੱਤਰਾਂ ਨੂੰ ਸੂਚਨਾ ਅਤੇ ਲੋੜੀਂਦੀ ਕਾਰਵਾਈ ਹਿੱਤ ਭੇਜਿਆ ਜਾਂਦਾ ਹੈ।

ਸਹੀ/
ਅਧੀਨ ਸਕੱਤਰ, ਭਲਾਈ

ਪੰਜਾਬ ਸਰਕਾਰ
ਭਲਾਈ ਵਿਭਾਗ
(ਡਾਇਰੈਕਟੋਰੇਟ ਆਫ ਸ਼ਡਊਲਡ ਕਾਸਟਸ ਸਬ ਪਲਾਨ)

ਅਧਿਸੂਚਨਾ
ਮਿਤੀ 10.02.2014

ਨੰ: ਖੋ.ਅ.(ਐਸ.ਸੀ.ਐਸ.ਪੀ.)-6/2014/712 ਪੰਜਾਬ ਦੇ ਰਾਜਪਾਲ ਪ੍ਰਸੰਨਤਾਪੂਰਵਕ ਰਾਜ ਵਿੱਚ ਅਨੁਸੂਚਿਤ ਜਾਤੀਆਂ ਸਬ ਪਲਾਨ ਨੂੰ ਲਾਗੂ ਕਰਨ ਸਬੰਧੀ ਹੇਠ ਲਿਖੀਆਂ ਅਗਵਾਈ ਲੀਹਾਂ ਜਾਰੀ ਕਰਦੇ ਹਨ:-

- (ੳ) ਐਸ.ਸੀ.ਐਸ.ਪੀ. ਦਾ ਆਕਾਰ ਰਾਜ ਦੀ ਕੁੱਲ ਸਾਲਾਨਾ ਯੋਜਨਾ ਵਿੱਚੋਂ ਰਾਜ ਦੀ ਅਨੁਸੂਚਿਤ ਜਾਤੀਆਂ ਦੀ ਵਸੋਂ ਦੀ ਪ੍ਰਤੀਸ਼ਤਤਾ ਦੇ ਅਨੁਪਾਤ ਵਿੱਚ ਬਣਾਇਆ ਜਾਵੇਗਾ, ਜਿਸ ਵਿੱਚ ਰਾਜ ਦੀ ਸਾਲਾਨਾ ਯੋਜਨਾ ਦੀ ਤਰਜ਼ ਤੇ ਨਾਨ-ਬਜਟਿਡ ਉਪਬੰਧ ਵੀ ਸ਼ਾਮਲ ਹੋਣਗੇ ।
- (ਅ) ਐਸ.ਸੀ.ਐਸ.ਪੀ. ਦੇ ਫੰਡ ਨਾ-ਪੱਥਰਦਲੀਯੋਗ (Non-divertible) ਹੋਣਗੇ ਪਰ ਸਾਲਾਨਾ ਯੋਜਨਾ ਫੰਡਾਂ ਦੀ ਤਰਜ਼ ਤੇ ਅਵਰਤੋਂਯੋਗ (lapsable) ਹੋਣਗੇ। ਐਸ.ਸੀ.ਐਸ.ਪੀ. ਅਧੀਨ ਬੁੱਕ ਹੋਏ ਫੰਡਾਂ ਦੀ ਪੱਥਰਦਲੀ ਸਕੱਤਰ ਭਲਾਈ ਦੀ ਪ੍ਰਧਾਨਗੀ ਹੇਠ ਗਠਿਤ ਕਮੇਟੀ, ਜਿਸ ਵਿੱਚ ਵਿੱਤ ਅਤੇ ਯੋਜਨਾਬੰਦੀ ਵਿਭਾਗ ਦਾ ਨੁਮਾਇੰਦਾ ਸ਼ਾਮਲ ਹੋਵੇਗਾ, ਵੱਲੋਂ ਕੀਤੀ ਜਾ ਸਕੇਗੀ। ਐਪਰ, ਐਸ.ਸੀ.ਐਸ.ਪੀ ਫੰਡਾਂ ਦੀ ਪੱਥਰਦਲੀ ਜਨਰਲ ਸੈਕਟਰਾਂ ਵਿੱਚ ਨਹੀਂ ਕੀਤੀ ਜਾਵੇਗੀ।
- (ੲ) ਭਲਾਈ ਵਿਭਾਗ, ਐਸ.ਸੀ.ਐਸ.ਪੀ. ਦੀ ਬਣਤਰ ਅਤੇ ਲਾਗੂਕਰਨ ਦਾ ਨਿਰੀਖਣ ਕਰਨ ਸਬੰਧੀ ਨੋਡਲ ਵਿਭਾਗ ਹੋਵੇਗਾ। ਸਬੰਧਤ ਲਾਗੂਕਰਤਾ ਵਿਭਾਗਾਂ ਵੱਲੋਂ ਭਲਾਈ ਵਿਭਾਗ ਦੀ ਸਲਾਹ ਨਾਲ ਅਨੁਸੂਚਿਤ ਜਾਤੀਆਂ ਨੂੰ ਸਿੱਧਾ ਲਾਭ ਪਹੁੰਚਾਉਣ ਵਾਲੀਆਂ ਸਕੀਮਾਂ ਤਿਆਰ ਕੀਤੀਆਂ ਜਾਣਗੀਆਂ। ਪ੍ਰੰਤੂ ਜਨਰਲ ਸਕੀਮਾਂ ਦੇ ਸਬੰਧ ਵਿੱਚ ਲਾਗੂਕਰਤਾ ਵਿਭਾਗ ਇਹਨਾਂ ਸਕੀਮਾਂ ਵਿੱਚ ਸ਼ਾਮਿਲ ਐਸ.ਸੀ.ਐਸ.ਪੀ. ਹਿੱਸੇ ਸਬੰਧੀ ਹੀ ਭਲਾਈ ਵਿਭਾਗ ਦੀ ਸਲਾਹ ਲੈਣਗੇ।
- (ੳ) ਸਬੰਧਤ ਲਾਗੂਕਰਤਾ ਵਿਭਾਗ ਐਸ.ਸੀ.ਐਸ.ਪੀ ਸਕੀਮਾਂ/ਕੰਪੋਨੈਂਟ ਨੂੰ ਸਹੀ ਢੰਗ ਨਾਲ ਲਾਗੂ ਕਰਨ ਲਈ, ਮਹਾਲੇਖਾਕਾਰ (ਲੇਖਾ ਪੜਤਾਲ) ਪੰਜਾਬ ਤੋਂ ਇਹਨਾਂ ਸਕੀਮਾਂ/ ਕੰਪੋਨੈਂਟ ਦਾ ਲੇਖਾ ਪੜਤਾਲ, ਖਾਤਿਆਂ ਦੇ ਮਿਲਾਣ ਕਰਵਾਉਣ ਅਤੇ ਪੰਜਾਬ ਵਿਧਾਨ ਸਭਾ/ਲੋਕ ਲੇਖਾ ਕਮੇਟੀ ਨੂੰ ਜੁਆਬ ਭੇਜਣ ਅਤੇ ਪਲਾਨ ਸਕੀਮਾਂ ਸਮੇਤ ਐਸ.ਸੀ.ਐਸ.ਪੀ ਸਕੀਮਾਂ/ਕੰਪੋਨੈਂਟ ਨੂੰ ਲਾਗੂ ਕਰਨ ਲਈ ਵਿਭਾਗ ਦੇ ਮੁੱਖੀ ਵਜੋਂ ਨਿਭਾਏ ਜਾਣ ਵਾਲੇ ਹੋਰ ਸਾਰੇ ਕਾਰਜਾਂ ਲਈ ਪੂਰਨ ਤੌਰ ਤੇ ਜ਼ਿੰਮੇਵਾਰ ਹੋਣਗੇ ।
- (ੴ) ਐਸ.ਸੀ.ਐਸ.ਪੀ. ਬਜਟਿਡ ਉਪਬੰਧਾਂ ਅਧੀਨ ਸ਼ਾਮਿਲ ਐਸ.ਸੀ.ਐਸ.ਪੀ. ਸਕੀਮਾਂ/ਕੰਪੋਨੈਂਟ ਦੀ ਐਲੋਕੇਸ਼ਨ ਸਬੰਧਤ ਲਾਗੂਕਰਤਾ ਵਿਭਾਗਾਂ ਦੀ ਮੰਗ ਵਿੱਚ ਸਬੰਧਤ ਮੇਜਰ/ਸਬ ਮੇਜਰ ਹੈਡ ਅਧੀਨ ਮਾਈਨਰ ਹੈਡ “789-ਅਨੁਸੂਚਿਤ ਜਾਤੀਆਂ ਲਈ ਸਪੈਸ਼ਲ ਕੰਪੋਨੈਂਟ ਪਲਾਨ” ਅਧੀਨ ਪਹਿਲਾਂ ਵਾਂਗ ਬੁੱਕ ਕੀਤੀ ਜਾਂਦੀ ਰਹੇਗੀ।

(i)	ਗੈਰ ਲਾਭਪਾਤਰੀ ਕਿਸਮ ਦੀਆਂ ਸਕੀਮਾਂ ਤਹਿਤ ਐਸ.ਸੀ.ਐਸ.ਪੀ ਦੇ ਫੰਡ ਅਨੁਸੂਚਿਤ ਜਾਤੀਆਂ ਦੀ ਆਬਾਦੀ (32%) ਦੇ ਬਰਾਬਰ ਬੁੱਕ ਕੀਤੇ ਜਾਣਗੇ।
(ii)	ਸਿੱਚਾਈ ਅਤੇ ਖੇਤੀਬਾੜੀ ਵਿਭਾਗਾਂ, ਜਿੱਥੇ ਅਨੁਸੂਚਿਤ ਜਾਤੀਆਂ ਦੀ ਲਾਭਪਾਤਰੀਆਂ ਦੀ ਗਿਣਤੀ ਕਾਫੀ ਘੱਟ ਹੈ, ਤਹਿਤ ਐਸ.ਸੀ.ਐਸ.ਪੀ ਦੇ ਫੰਡ ਅਨੁਸੂਚਿਤ ਜਾਤੀਆਂ ਦੀ ਆਬਾਦੀ ਦੇ 50 ਪ੍ਰਤੀਸ਼ਤ (16%) ਦੇ ਬਰਾਬਰ ਬੁੱਕ ਕੀਤੇ ਜਾਣਗੇ।
(iii)	ਲਾਭਪਾਤਰੀ ਕਿਸਮ ਦੀਆਂ ਸਕੀਮਾਂ ਨੂੰ ਅੱਗੇ ਦੇ ਕੈਟਾਗਰੀਆਂ ਵਿੱਚ ਵੰਡਿਆ ਜਾਵੇਗਾ। ਪਹਿਲੀ ਕੈਟਾਗਰੀ ਵਿੱਚ ਉਹ ਸਕੀਮਾਂ ਸ਼ਾਮਲ ਕੀਤੀਆਂ ਜਾਣਗੀਆਂ, ਜਿਨ੍ਹਾਂ ਤਹਿਤ ਐਸ.ਸੀ.ਐਸ.ਪੀ ਦੀ ਪ੍ਰਤੀਸ਼ਤਤਾ ਅਨੁਸੂਚਿਤ ਜਾਤੀ ਆਬਾਦੀ ਤੋਂ ਘੱਟ ਹੋਵੇਗੀ। ਦੂਜੀ

	ਕੈਟਾਗਿਰੀ ਵਿੱਚ ਉਹਨਾਂ ਸਕੀਮਾਂ ਨੂੰ ਸ਼ਾਮਲ ਕੀਤਾ ਜਾਵੇਗਾ, ਜਿਨ੍ਹਾਂ ਵਿੱਚ ਐਸ.ਸੀ.ਐਸ.ਪੀ ਦੀ ਪ੍ਰਤੀਸ਼ਤਤਾ ਅਨੁਸੂਚਿਤ ਜਾਤੀਆਂ ਦੀ ਆਬਾਦੀ ਦੇ ਬਰਾਬਰ ਜਾਂ ਇਸ ਤੋਂ ਜ਼ਿਆਦਾ ਹੋਵੇਗੀ।
(iv)	ਯੋਜਨਾ ਕਮਿਸ਼ਨ ਦੀਆਂ ਅਗਵਾਈ ਲੀਹਾਂ ਅਨੁਸਾਰ 40 ਪ੍ਰਤੀਸ਼ਤ ਜਾਂ ਇਸ ਤੋਂ ਜ਼ਿਆਦਾ ਅਨੁਸੂਚਿਤ ਜਾਤੀਆਂ ਦੀ ਅਬਾਦੀ ਵਾਲੇ ਪਿੰਡਾਂ ਵਿੱਚ ਬੁਨਿਆਦੀ ਢਾਂਚਾ ਸਥਾਪਤ ਕਰਨ ਲਈ ਕੀਤਾ ਗਿਆ ਸਾਰਾ ਖਰਚਾ ਐਸ.ਸੀ.ਐਸ.ਪੀ ਅਧੀਨ ਬੁੱਕ ਕੀਤਾ ਜਾ ਸਕਦਾ ਹੈ। ਇਸ ਲਈ ਅਜਿਹੀਆਂ ਸਕੀਮਾਂ ਤਹਿਤ ਐਸ.ਸੀ.ਐਸ.ਪੀ ਦਾ ਉਪਬੰਧ 40 ਪ੍ਰਤੀਸ਼ਤ ਰੱਖਿਆ ਜਾਵੇਗਾ।
(v)	ਉਪਰੋਕਤ ਅਨੁਸਾਰ ਐਸ.ਸੀ.ਐਸ.ਪੀ ਦੀਆਂ ਪ੍ਰਤੀਸ਼ਤਤਾਵਾਂ/ਕੰਪੋਨੈਂਟ ਭਲਾਈ ਵਿਭਾਗ ਵੱਲੋਂ ਇਤਿਹਾਸਕ ਅੰਕੜਿਆਂ ਅਤੇ ਭਵਿੱਖੀ ਪ੍ਰੀਵਿਰਤੀਆਂ ਦੇ ਆਧਾਰ ਤੇ ਵਿਭਾਗਾਂ ਦੀ ਸਲਾਹ ਨਾਲ ਯੋਜਨਾ ਕਮਿਸ਼ਨ ਭਾਰਤ ਸਰਕਾਰ ਅਤੇ ਵਿੱਤ ਵਿਭਾਗ, ਪੰਜਾਬ ਵੱਲੋਂ ਅੰਤਿਮ ਕੀਤੇ ਵਿੱਤੀ ਸਰੋਤਾਂ ਨੂੰ ਮੁੱਖ ਰੱਖ ਕੇ ਨਿਰਧਾਰਤ ਕੀਤੀਆਂ ਜਾਣਗੀਆਂ।

- (ਕ) ਲਾਭਪਾਤਰੀ ਐਸ.ਸੀ.ਐਸ.ਪੀ ਸਕੀਮਾਂ/ਕੰਪੋਨੈਂਟ, ਜਿਸ ਅਧੀਨ ਅਨੁਸੂਚਿਤ ਜਾਤੀ ਦੇ ਲੋਕਾਂ ਨੂੰ ਵਿਅਕਤੀਗਤ ਜਾਂ ਪਰਿਵਾਰਕ ਤੌਰ ਤੇ ਸਿੱਧਾ ਲਾਭ ਪਹੁੰਚਦਾ ਹੋਵੇ, ਲਈ ਯੋਜਨਾਬੰਦੀ ਵਿਭਾਗ ਵੱਲੋਂ ਸਮੇਂ-ਸਮੇਂ ਤੇ ਜਾਰੀ ਕੀਤੀਆਂ ਗਈਆਂ ਹਦਾਇਤਾਂ ਦੇ ਸਨਮੁੱਖ ਸਬੰਧਤ ਪ੍ਰਬੰਧਕੀ ਵਿਭਾਗਾਂ ਵੱਲੋਂ ਭਲਾਈ ਵਿਭਾਗ ਦੀ ਸਹਿਮਤੀ ਪ੍ਰਾਪਤ ਕੀਤੀ ਜਾਵੇਗੀ। ਲਾਭਪਾਤਰੀ ਸਕੀਮਾਂ/ਕੰਪੋਨੈਂਟ ਦੀ ਸਨਾਖਤ ਭਲਾਈ ਵਿਭਾਗ ਵੱਲੋਂ ਲਾਗੂਕਰਤਾ ਵਿਭਾਗਾਂ ਨਾਲ ਸਲਾਹ-ਮਸ਼ਵਰਾ ਕਰਕੇ ਕੀਤੀ ਜਾਵੇਗੀ। ਪ੍ਰੰਤੂ ਪੰਜ ਸਾਲਾ ਯੋਜਨਾ/ਸਾਲਾਨਾ ਯੋਜਨਾ ਦੀ ਪ੍ਰਵਾਨਗੀ ਲਈ ਅਪਣਾਈ ਜਾਂਦੀ ਆਮ ਵਿੱਧੀ ਅਨੁਸਾਰ ਜਨਰਲ ਅਤੇ ਐਸ.ਸੀ.ਐਸ.ਪੀ. ਉਪਬੰਧਾਂ ਦੀ ਪ੍ਰਵਾਨਗੀ ਪੰਜਾਬ ਰਾਜ ਯੋਜਨਾ ਬੋਰਡ ਵੱਲੋਂ ਹੀ ਦਿੱਤੀ ਜਾਵੇਗੀ।
- (ਖ) ਭਲਾਈ ਵਿਭਾਗ, ਅਨੁਸੂਚਿਤ ਜਾਤੀਆਂ ਦੀ ਆਬਾਦੀ ਨੂੰ ਸਿੱਧੇ ਤੌਰ ਤੇ ਲਾਭ ਪਹੁੰਚਾਉਣ ਵਾਲੀਆਂ ਵੱਧ ਤੋਂ ਵੱਧ ਸਕੀਮਾਂ ਤਿਆਰ ਕਰੇਗਾ। ਯੋਜਨਾ ਵਿਭਾਗ ਅਜਿਹੀਆਂ ਸਕੀਮਾਂ ਅਧੀਨ ਲੋੜੀਂਦੇ ਉਪਬੰਧ ਕਰਕੇ ਇਹਨਾਂ ਨੂੰ ਰਾਜ ਦੀ ਸਾਲਾਨਾ ਯੋਜਨਾ ਵਿੱਚ ਸ਼ਾਮਲ ਕਰੇਗਾ।
- (ਗ) ਭਲਾਈ ਵਿਭਾਗ, ਵਿਭਾਗਾਂ ਦੀ ਸਲਾਹ ਨਾਲ ਵਿੱਤ ਵਿਭਾਗ ਦੁਆਰਾ ਯੋਜਨਾ ਬਜਟ ਦੇ ਸੋਧੇ ਅਨੁਮਾਨ/ਅਨੁਪੂਰਕ ਮੰਗਾਂ ਨੂੰ ਅੰਤਿਮ ਰੂਪ ਦੇਣ ਸਮੇਂ ਸਾਲਾਨਾ ਯੋਜਨਾ ਦੇ ਸੂਚਿਤ ਕੀਤੇ ਸੋਧੇ ਆਕਾਰ ਦੇ ਵਿੱਚ-ਵਿੱਚ ਐਸ.ਸੀ.ਐਸ.ਪੀ ਦੇ ਸਕੀਮਵਾਰ/ਕੰਪੋਨੈਂਟਵਾਰ ਉਪਬੰਧਾਂ ਨੂੰ ਵਧਾ ਜਾਂ ਘਟਾ ਸਕੇਗਾ।
- (ਘ) ਭਲਾਈ ਵਿਭਾਗ ਵੱਲੋਂ ਵਿਭਾਗਾਂ ਦੀ ਸਲਾਹ ਨਾਲ ਵਿੱਤ ਵਿਭਾਗ ਦੁਆਰਾ ਯੋਜਨਾ ਬਜਟ ਦੇ ਸੋਧੇ ਅਨੁਮਾਨ/ਅਨੁਪੂਰਕ ਮੰਗਾਂ ਨੂੰ ਅੰਤਿਮ ਰੂਪ ਦੇਣ ਸਮੇਂ ਸਾਲਾਨਾ ਯੋਜਨਾ/ਅਨੁਪੂਰਕ ਮੰਗਾਂ ਦੇ ਸੂਚਿਤ ਕੀਤੇ ਸੋਧੇ ਆਕਾਰ ਦੇ ਵਿੱਚ-ਵਿੱਚ ਐਸ.ਸੀ.ਐਸ.ਪੀ. ਸਕੀਮਾਂ/ਕੰਪੋਨੈਂਟ ਨੂੰ ਸ਼ਾਮਲ ਕਰਨ/ਕੱਟਣ ਦਾ ਕੰਮ ਕੀਤਾ ਜਾਵੇਗਾ।
- (ਙ) ਐਸ.ਸੀ.ਐਸ.ਪੀ. ਦੀ ਬਣਤਰ ਸਬੰਧੀ ਕਿਸੇ ਕਿਸਮ ਦੇ ਮੁੱਦੇ ਜੋ ਕਿ ਐਲੋਕੇਸ਼ਨ ਆਫ ਬਿਜਨਸ ਰੂਲ ਅਨੁਸਾਰ ਵਿੱਤ ਵਿਭਾਗ ਦੇ ਅਧਿਕਾਰ ਖੇਤਰ ਵਿੱਚ ਆਉਂਦਾ ਹੋਵੇਗਾ, ਸਬੰਧੀ ਵਿੱਤ ਵਿਭਾਗ ਦੀ ਪੂਰਵ ਪ੍ਰਵਾਨਗੀ ਲਈ ਜਾਵੇਗੀ।
- (ਚ) ਜੇਕਰ ਐਸ.ਸੀ.ਐਸ.ਪੀ. ਦੀ ਬਣਤਰ ਅਤੇ ਲਾਗੂਕਰਨ ਦੀ ਦੇਖ-ਰੇਖ ਸਬੰਧੀ ਕੋਈ ਮੁਸ਼ਕਿਲ ਪੇਸ਼ ਆਉਂਦੀ ਹੈ ਤਾਂ ਭਲਾਈ ਵਿਭਾਗ ਨੋਡਲ ਵਿਭਾਗ ਹੋਣ ਦੇ ਨਾਤੇ ਯੋਜਨਾਬੰਦੀ ਵਿਭਾਗ ਅਤੇ ਵਿੱਤ ਵਿਭਾਗ ਦੀ ਸਲਾਹ ਨਾਲ ਜਰੂਰੀ ਕਾਰਵਾਈ ਕਰੇਗਾ।

2. ਰਾਜ ਵਿੱਚ ਸਪੈਸ਼ਲ ਕੰਪੋਨੈਂਟ ਪਲਾਨ (ਹੁਣ ਐਸ.ਸੀ.ਐਸ.ਪੀ.) ਨੂੰ “ਮਹਾਰਾਸ਼ਟਰ ਮਾਡਲ” ਦੇ ਆਧਾਰ ਤੇ ਲਾਗੂ ਕਰਨ ਲਈ ਨੰ:3/2/2003-ਐਸ.ਏ.-2 ਮਿਤੀ 11.3.2003 ਰਾਹੀਂ ਜਾਰੀ ਕੀਤੀਆਂ ਗਈਆਂ ਹਦਾਇਤਾਂ ਨੂੰ ਮਨਸੂਖ ਸਮਝੀਆਂ ਜਾਣ।

ਚੰਡੀਗੜ੍ਹ:
ਮਿਤੀ:10.2.2014

ਅਨੁਰਾਗ ਅਗਰਵਾਲ, ਆਈ.ਏ.ਐਸ.
ਸਕੱਤਰ, ਪੰਜਾਬ ਸਰਕਾਰ
ਭਲਾਈ ਵਿਭਾਗ

ਉਪਰੋਕਤ ਦਾ ਇਕ ਉਤਾਰਾ ਹੇਠ ਲਿਖਿਆਂ ਨੂੰ ਕੈਬਨਿਟ ਸਬ ਕਮੇਟੀ ਦੇ ਮੈਂਬਰ ਵੱਜੋਂ ਭੇਜਿਆ ਜਾਂਦਾ ਹੈ।

**ਸਹੀ/-
ਸਕੱਤਰ ਭਲਾਈ**

ਸੇਵਾ ਵਿਖੇ

1. ਸ੍ਰੀ ਸਰਵਣ ਸਿੰਘ ਫਿਲੋਰ,
ਜੇਲ੍ਹਾਂ, ਸੈਰਸਪਾਟਾ, ਸਭਿਆਚਾਰਕ ਮਾਮਲੇ, ਪੁਰਾਤਵ ਅਤੇ ਅਜਾਇਬ ਘਰ ਅਤੇ ਛਪਾਈ ਅਤੇ
ਲਿਖਣ ਸਮੱਗਰੀ ਮੰਤਰੀ।
2. ਸ੍ਰੀ ਆਦੇਸ਼ ਪ੍ਰਤਾਪ ਸਿੰਘ ਕੈਰੋ,
ਖੁਰਾਕ, ਸਿਵਲ ਸਪਲਾਈ ਤੇ ਖਪਤਕਰ ਮਾਮਲੇ, ਸੂਚਨਾ ਤੇ ਤਕਨਾਲੋਜੀ ਅਤੇ ਫੂਡ ਪ੍ਰੋਸੈਸਿੰਗ
ਮੰਤਰੀ।
3. ਸ੍ਰੀ ਗੁਲਜਾਰ ਸਿੰਘ ਰਣੀਕੋ,
ਪਸੂ ਪਾਲਣ ਅਤੇ ਮੱਛੀ ਪਾਲਣ, ਡੇਅਰੀ ਵਿਕਾਸ ਅਤੇ ਐਸ.ਸੀਜ/ਬੀ.ਸੀਜ. ਭਲਾਈ ਮੰਤਰੀ।
4. ਸ੍ਰੀ ਮਦਨ ਮੋਹਨ ਮਿੱਤਲ,
ਉਦਯੋਗ ਤੇ ਕਾਮਰਸ, ਤਕਨੀਕੀ ਸਿੱਖਿਆ ਅਤੇ ਉਦਯੋਗਿਕ ਸਿਖਲਾਈ ਅਤੇ ਸੰਸਦੀ ਕਾਰਜ
ਮੰਤਰੀ।
5. ਸ੍ਰੀ ਪਰਮਿੰਦਰ ਸਿੰਘ ਢੀਡਸਾ,
ਵਿੱਤ ਅਤੇ ਯੋਜਨਾ ਮੰਤਰੀ।

ਗ.ਸ.ਨੰ:ਖੋ.ਅ.(ਐਸ.ਸੀ.ਐਸ.ਪੀ.)-76/2014/713-717

ਮਿਤੀ:10. ਫਰਵਰੀ.2014

ਪਿਠਅੰਕਣ ਨੰ:ਖੋ.ਅ.(ਐਸ.ਸੀ.ਐਸ.ਪੀ.)-76/2014/718

ਮਿਤੀ:10. ਫਰਵਰੀ.2014

ਉਪਰੋਕਤ ਦਾ ਇਕ ਉਤਾਰਾ ਮੁੱਖ ਸਕੱਤਰ ਪੰਜਾਬ ਨੂੰ ਸੂਚਨਾ ਹਿੱਤ ਭੇਜਿਆ ਜਾਂਦਾ ਹੈ।

**ਸਹੀ/-
ਸਕੱਤਰ ਭਲਾਈ**

ਪਿਠਅੰਕਣ ਨੰ:ਖੋ.ਅ.(ਐਸ.ਸੀ.ਐਸ.ਪੀ.)-76/2014/719

ਮਿਤੀ:10. ਫਰਵਰੀ.2014

ਉਪਰੋਕਤ ਦਾ ਇਕ ਉਤਾਰਾ ਪ੍ਰਮੁੱਖ ਸਕੱਤਰ, ਮੁੱਖ ਮੰਤਰੀ, ਪੰਜਾਬ ਨੂੰ ਮਾਨਯੋਗ ਮੁੱਖ ਮੰਤਰੀ ਜੀ ਦੀ ਸੂਚਨਾ
ਹਿੱਤ ਭੇਜਿਆ ਜਾਂਦਾ ਹੈ।

**ਸਹੀ/-
ਸਕੱਤਰ ਭਲਾਈ**

ਪਿਠਅੰਕਣ ਨੰ:ਖੋ.ਅ.(ਐਸ.ਸੀ.ਐਸ.ਪੀ.)-76/2014/720

ਮਿਤੀ:10. ਫਰਵਰੀ.2014

ਉਪਰੋਕਤ ਦਾ ਇਕ ਉਤਾਰਾ ਪ੍ਰਮੁੱਖ ਸਕੱਤਰ, ਵਿੱਤ ਨੂੰ ਉਹਨਾਂ ਦੇ ਅੰ.ਵਿ.ਪੱ.ਨੰ:11/97/2012-5ਵਿ.ਖ.6/627
ਮਿਤੀ 13.12.2013 ਦੇ ਹਵਾਲੇ ਵਿੱਚ ਸੂਚਨਾ ਅਤੇ ਅਗਲੇਰੀ ਕਾਰਵਾਈ ਹਿੱਤ ਭੇਜਿਆ ਜਾਂਦਾ ਹੈ।

**ਸਹੀ/-
ਸਕੱਤਰ ਭਲਾਈ**

ਪਿਠਅੰਕਣ ਨੰ:ਖੋ.ਅ.(ਐਸ.ਸੀ.ਐਸ.ਪੀ.)-76/2014/721

ਮਿਤੀ:10. ਫਰਵਰੀ 2014

ਉਪਰੋਕਤ ਦਾ ਇਕ ਉਤਾਰਾ ਪ੍ਰਮੁੱਖ ਸਕੱਤਰ, ਆਮ ਰਾਜ ਪ੍ਰਬੰਧ ਨੂੰ ਉਹਨਾਂ ਦੇ
ਅੰ.ਵਿ.ਪੱ.ਨੰ:1/15/2014-1/ਕੈਬਨਿਟ/337 ਮਿਤੀ 3.2.2014 ਦੇ ਹਵਾਲੇ ਵਿੱਚ ਸੂਚਨਾ ਅਤੇ ਅਗਲੇਰੀ ਕਾਰਵਾਈ ਹਿੱਤ
ਭੇਜਿਆ ਜਾਂਦਾ ਹੈ।

**ਸਹੀ/-
ਸਕੱਤਰ ਭਲਾਈ**

ਪਿਠਅੰਕਣ ਨੰ:ਖੋ.ਅ.(ਐਸ.ਸੀ.ਐਸ.ਪੀ.)-76/2014/722 ਮਿਤੀ:10 ਫਰਵਰੀ.2014
ਉਪਰੋਕਤ ਦਾ ਇਕ ਉਤਾਰਾ ਸਕੱਤਰ, ਯੋਜਨਾਬੰਦੀ ਵਿਭਾਗ ਨੂੰ ਉਹਨਾਂ ਦੇ
ਗ.ਸ.ਪੰ.ਨੰ:ਪ.ਸ.ਪ.ਬ/ਖੋ.ਅ.(ਭ)/2013/7994 ਮਿਤੀ 28.11.2013 ਦੇ ਹਵਾਲੇ ਵਿੱਚ ਸੂਚਨਾ ਅਤੇ ਅਗਲੇਰੀ ਕਾਰਵਾਈ
ਹਿੱਤ ਭੇਜਿਆ ਜਾਂਦਾ ਹੈ।

ਸਹੀ/-

ਸਕੱਤਰ ਭਲਾਈ

ਪਿਠਅੰਕਣ ਨੰ:ਖੋ.ਅ.(ਐਸ.ਸੀ.ਐਸ.ਪੀ.)-76/2014/723-25 ਮਿਤੀ:10. ਫਰਵਰੀ 2014
ਉਪਰੋਕਤ ਦਾ ਇਕ ਉਤਾਰਾ ਹੇਠ ਲਿਖਿਆਂ ਨੂੰ ਸੂਚਨਾ ਤੇ ਅਗਲੇਰੀ ਕਾਰਵਾਈ ਹਿੱਤ ਭੇਜਿਆ ਜਾਂਦਾ ਹੈ:-

1. ਸਕੱਤਰ, ਯੋਜਨਾ ਕਮਿਸ਼ਨ,
ਭਾਰਤ ਸਰਕਾਰ, ਨਵੀਂ ਦਿੱਲੀ।
2. ਸਕੱਤਰ, ਭਾਰਤ ਸਰਕਾਰ,
ਸਮਾਜਿਕ ਨਿਆ ਅਤੇ ਅਧਿਕਾਰਤਾ ਮੰਤਰਾਲਾ।
ਸਾਸਤਰੀ ਭਵਨ, ਨਵੀਂ ਦਿੱਲੀ।
3. ਸਕੱਤਰ,
ਰਾਸ਼ਟਰੀ ਅਨੁਸੂਚਿਤ ਜਾਤੀ ਕਮਿਸ਼ਨ,
ਲੋਕ ਨਾਇਕ ਭਵਨ, ਨਵੀਂ ਦਿੱਲੀ।

ਸਹੀ/-

ਸਕੱਤਰ ਭਲਾਈ

ਉਪਰੋਕਤ ਦਾ ਇਕ ਉਤਾਰਾ ਪੰਜਾਬ ਸਰਕਾਰ ਦੇ ਸਮੂਹ ਵਿੱਤੀ ਕਮਿਸ਼ਨਰ/ਪ੍ਰਮੁੱਖ ਸਕੱਤਰਾਂ/ਪ੍ਰਬੰਧਕੀ ਸਕੱਤਰਾਂ
ਨੂੰ ਸੂਚਨਾ ਅਤੇ ਅਗਲੇਰੀ ਕਾਰਵਾਈ ਹਿੱਤ ਭੇਜਿਆ ਜਾਂਦਾ ਹੈ

ਸਹੀ/-

ਸਕੱਤਰ ਭਲਾਈ

ਸੇਵਾ ਵਿਖੇ

ਸਮੂਹ ਵਿੱਤੀ ਕਮਿਸ਼ਨਰ/ਪ੍ਰਮੁੱਖ ਸਕੱਤਰਾਂ/ਪ੍ਰਬੰਧਕੀ ਸਕੱਤਰ

ਗ.ਸ.ਨੰ:ਖੋ.ਅ.(ਐਸ.ਸੀ.ਐਸ.ਪੀ.)-76/2014/726-801 ਮਿਤੀ:10 ਫਰਵਰੀ 2014
ਪਿਠਅੰਕਣ ਨੰ:ਖੋ.ਅ.(ਐਸ.ਸੀ.ਐਸ.ਪੀ.)-76/2014/802 ਮਿਤੀ:10 ਫਰਵਰੀ.2014
ਉਪਰੋਕਤ ਦਾ ਇਕ ਉਤਾਰਾ ਡਾਇਰੈਕਟਰ, ਰਾਸ਼ਟਰੀ ਅਨੁਸੂਚਿਤ ਜਾਤੀ ਕਮਿਸ਼ਨ, ਸਟੇਟ ਆਫਿਸ, ਚੰਡੀਗੜ੍ਹ
ਨੂੰ ਸੂਚਨਾ ਅਤੇ ਅਗਲੇਰੀ ਕਾਰਵਾਈ ਹਿੱਤ ਭੇਜਿਆ ਜਾਂਦਾ ਹੈ।

ਸਹੀ/-

ਡਾਇਰੈਕਟਰ (ਐਸ.ਸੀ.ਐਸ.ਪੀ.)-ਕਮ-ਸੰਯੁਕਤ ਸਕੱਤਰ

ਪਿਠਅੰਕਣ ਨੰ:ਖੋ.ਅ.(ਐਸ.ਸੀ.ਐਸ.ਪੀ.)-76/2014/803-07 ਮਿਤੀ:10 ਫਰਵਰੀ 2014
ਉਪਰੋਕਤ ਦਾ ਇਕ ਉਤਾਰਾ ਰਾਜ ਵਿੱਚ ਸਮੂਹ ਮੰਡਲ ਕਮਿਸ਼ਨਰਾਂ ਨੂੰ ਸੂਚਨਾ ਅਤੇ ਅਗਲੇਰੀ ਕਾਰਵਾਈ ਹਿੱਤ
ਭੇਜਿਆ ਜਾਂਦਾ ਹੈ।

ਸਹੀ/-

ਡਾਇਰੈਕਟਰ (ਐਸ.ਸੀ.ਐਸ.ਪੀ.)-ਕਮ-ਸੰਯੁਕਤ ਸਕੱਤਰ

ਪਿਠਅੰਕਣ ਨੰ:ਖੋ.ਅ.(ਐਸ.ਸੀ.ਐਸ.ਪੀ.)-76/2014/808-933 ਮਿਤੀ:10 ਫਰਵਰੀ 2014
ਉਪਰੋਕਤ ਦਾ ਇਕ ਉਤਾਰਾ ਸਮੂਹ ਵਿਭਾਗਾਂ ਦੇ ਮੁਖੀਆਂ ਨੂੰ ਸੂਚਨਾ ਅਤੇ ਅਗਲੇਰੀ ਕਾਰਵਾਈ ਹਿੱਤ ਭੇਜਿਆ
ਜਾਂਦਾ ਹੈ।

ਸਹੀ/-

ਡਾਇਰੈਕਟਰ (ਐਸ.ਸੀ.ਐਸ.ਪੀ.)-ਕਮ-ਸੰਯੁਕਤ ਸਕੱਤਰ

ਪਿਠਅੰਕਣ ਨੰ:ਖੋ.ਅ.(ਐਸ.ਸੀ.ਐਸ.ਪੀ.)-76/2014/934-956 ਮਿਤੀ:10 ਫਰਵਰੀ 2014
ਉਪਰੋਕਤ ਦਾ ਇਕ ਉਤਾਰਾ ਰਾਜ ਵਿੱਚ ਸਮੂਹ ਡਿਪਟੀ ਕਮਿਸ਼ਨਰਾਂ ਨੂੰ ਸੂਚਨਾ ਅਤੇ ਅਗਲੇਰੀ ਕਾਰਵਾਈ
ਹਿੱਤ ਭੇਜਿਆ ਜਾਂਦਾ ਹੈ।

ਸਹੀ/-

ਡਾਇਰੈਕਟਰ (ਐਸ.ਸੀ.ਐਸ.ਪੀ.)-ਕਮ-ਸੰਯੁਕਤ ਸਕੱਤਰ

ਪਿਠਅੰਕਣ ਨੰ:ਖੋ.ਅ.(ਐਸ.ਸੀ.ਐਸ.ਪੀ.)-76/2014/957 ਮਿਤੀ:10 ਫਰਵਰੀ 2014
ਉਪਰੋਕਤ ਦਾ ਇਕ ਉਤਾਰਾ ਕੰਟਰੋਲਰ, ਛਪਾਈ ਅਤੇ ਲਿਖਣ ਸਮੱਗਰੀ, ਪੰਜਾਬ ਨੂੰ ਭੇਜ ਕੇ ਬੇਨਤੀ ਕੀਤੀ
ਜਾਂਦੀ ਹੈ ਕਿ ਇਸ ਅਧਿਸੂਚਨਾ ਨੂੰ ਪੰਜਾਬ ਰਾਜ ਆਰਡਨਰੀ ਗਜਟ ਵਿੱਚ ਪ੍ਰਕਾਸ਼ਤ ਕੀਤਾ ਜਾਵੇ ਅਤੇ 200 ਕਾਪੀਆਂ
ਰਿਕਾਰਡ ਹਿੱਤ ਇਸ ਵਿਭਾਗ ਨੂੰ ਭੇਜੀਆਂ ਜਾਣ।

ਸਹੀ/-

ਡਾਇਰੈਕਟਰ (ਐਸ.ਸੀ.ਐਸ.ਪੀ.)-ਕਮ-ਸੰਯੁਕਤ ਸਕੱਤਰ

ਪਿਠਅੰਕਣ ਨੰ:ਖੋ.ਅ.(ਐਸ.ਸੀ.ਐਸ.ਪੀ.)-76/2014/958 ਮਿਤੀ:10 ਫਰਵਰੀ 2014
ਉਪਰੋਕਤ ਦਾ ਇਕ ਉਤਾਰਾ ਮੈਬਰ ਸਕੱਤਰ, ਪੰਜਾਬ ਰਾਜ ਅਨੁਸੂਚਿਤ ਜਾਤੀਆਂ ਕਮਿਸ਼ਨ, ਚੰਡੀਗੜ੍ਹ ਨੂੰ
ਸੂਚਨਾ ਅਤੇ ਅਗਲੇਰੀ ਕਾਰਵਾਈ ਹਿੱਤ ਭੇਜਿਆ ਜਾਂਦਾ ਹੈ।

ਸਹੀ/-

ਡਾਇਰੈਕਟਰ (ਐਸ.ਸੀ.ਐਸ.ਪੀ.)-ਕਮ-ਸੰਯੁਕਤ ਸਕੱਤਰ

ਪਿਠਅੰਕਣ ਨੰ:ਖੋ.ਅ.(ਐਸ.ਸੀ.ਐਸ.ਪੀ.)-76/2014/959-81 ਮਿਤੀ:10 ਫਰਵਰੀ 2014
ਉਪਰੋਕਤ ਦਾ ਇਕ ਉਤਾਰਾ ਰਾਜ ਦੇ ਸਮੂਹ ਚੇਅਰਮੈਨ, ਜਿਲ੍ਹਾ ਯੋਜਨਾ ਕਮੇਟੀਆਂ ਨੂੰ ਸੂਚਨਾ ਅਤੇ ਅਗਲੇਰੀ
ਕਾਰਵਾਈ ਹਿੱਤ ਭੇਜਿਆ ਜਾਂਦਾ ਹੈ।

ਸਹੀ/-

ਡਾਇਰੈਕਟਰ (ਐਸ.ਸੀ.ਐਸ.ਪੀ.)-ਕਮ-ਸੰਯੁਕਤ ਸਕੱਤਰ

ਪਿਠਅੰਕਣ ਨੰ:ਖੋ.ਅ.(ਐਸ.ਸੀ.ਐਸ.ਪੀ.)-76/2014/982-1004 ਮਿਤੀ:10 ਫਰਵਰੀ 2014
ਉਪਰੋਕਤ ਦਾ ਇਕ ਉਤਾਰਾ ਰਾਜ ਦੇ ਸਮੂਹ ਵਧੀਕ ਡਿਪਟੀ ਕਮਿਸ਼ਨਰ ਵਿਕਾਸ-ਕਮ-ਨੋਡਲ ਅਫਸਰ
(ਐਸ.ਸੀ.ਐਸ.ਪੀ.) ਨੂੰ ਸੂਚਨਾ ਅਤੇ ਅਗਲੇਰੀ ਕਾਰਵਾਈ ਹਿੱਤ ਭੇਜਿਆ ਜਾਂਦਾ ਹੈ।

ਸਹੀ/-

ਡਾਇਰੈਕਟਰ (ਐਸ.ਸੀ.ਐਸ.ਪੀ.)-ਕਮ-ਸੰਯੁਕਤ ਸਕੱਤਰ

ਪਿਠਅੰਕਣ ਨੰ:ਖ.ਅ.(ਐਸ.ਸੀ.ਐਸ.ਪੀ.)-76/2014/1005-1027 ਮਿਤੀ:10 ਫਰਵਰੀ 2014
ਉਪਰੋਕਤ ਦਾ ਇਕ ਉਤਾਰਾ ਰਾਜ ਦੇ ਸਮੂਹ ਜਿਲ੍ਹਾ ਭਲਾਈ ਅਫਸਰਾਂ ਨੂੰ ਸੂਚਨਾ ਅਤੇ ਅਗਲੇਰੀ ਕਾਰਵਾਈ
ਹਿੱਤ ਭੇਜਿਆ ਜਾਂਦਾ ਹੈ।

ਸਹੀ/-

ਡਾਇਰੈਕਟਰ (ਐਸ.ਸੀ.ਐਸ.ਪੀ.)-ਕਮ-ਸੰਯੁਕਤ ਸਕੱਤਰ

ਪੰਜਾਬ ਸਰਕਾਰ
ਭਲਾਈ ਵਿਭਾਗ
(ਡਾਇਰੈਕਟੋਰੇਟ ਆਫ ਸੁਡਿਊਲਡ ਕਾਸਟਸ ਸਬ ਪਲਾਨ)

ਅਧਿਸੂਚਨਾ

30 ਅਪ੍ਰੈਲ, 2010

ਨੰ: ਖੋ.ਅ.(ਐਸ.ਸੀ.ਐਸ.ਪੀ.)-27/2800-ਏ ਪੰਜਾਬ ਦੇ ਰਾਜਪਾਲ ਪ੍ਰਸੰਨਤਾਪੂਰਵਕ ਸੁਡਿਊਲਡ ਕਾਸਟਸ ਸਬ ਪਲਾਨ (ਐਸ.ਸੀ.ਐਸ.ਪੀ.) ਅਤੇ ਵਿਸ਼ੇਸ਼ ਕੇਂਦਰੀ ਸਹਾਇਤਾ (ਐਸ.ਸੀ.ਏ.) ਪ੍ਰੋਗਰਾਮ ਅਧੀਨ ਆਉਂਦੀਆਂ ਸਕੀਮਾਂ ਦੀ ਸਮੀਖਿਆ ਅਤੇ ਨਿਰੀਖਣ ਕਰਨ ਅਤੇ ਯੋਜਨਾ ਕਮਿਸ਼ਨ/ਮਨਿਸਟਰੀ ਆਫ ਸੋਸ਼ਲ ਜਸਟਿਸ ਅਤੇ ਇੰਪਾਵਰਮੈਂਟ, ਭਾਰਤ ਸਰਕਾਰ ਵੱਲੋਂ ਐਸ.ਸੀ.ਐਸ.ਪੀ./ਐਸ.ਸੀ.ਏ. ਸਬੰਧੀ ਸਮੇ-ਸਮੇ ਤੇ ਜਾਰੀ ਅਗਵਾਈ ਲੀਹਾਂ ਬਾਰੇ ਪਾਲਿਸੀ ਫੈਸਲੇ ਲੈਣ ਲਈ ਰਾਜ ਪੱਧਰੀ ਰਿਵਿਊ ਕਮੇਟੀ ਦਾ ਗਠਨ ਕਰਦੇ ਹਨ। ਇਸ ਕਮੇਟੀ ਦੀ ਬਣਤਰ ਹੇਠ ਅਨੁਸਾਰ ਹੋਵੇਗੀ:-

1	ਮੁੱਖ ਮੰਤਰੀ, ਪੰਜਾਬ।	ਪ੍ਰਧਾਨ
2	ਰਾਜ ਦੇ ਸਮੂਹ ਲੋਕ ਸਭਾ ਮੈਂਬਰ(ਅਨੁਸੂਚਿਤ ਜਾਤੀ)	ਮੈਂਬਰ
3	ਵਿੱਤ ਮੰਤਰੀ, ਪੰਜਾਬ	ਮੈਂਬਰ
4	ਭਲਾਈ ਮੰਤਰੀ, ਪੰਜਾਬ	ਮੈਂਬਰ
5	ਮੁੱਖ ਸਕੱਤਰ, ਪੰਜਾਬ	ਮੈਂਬਰ
6	ਪ੍ਰਮੁੱਖ ਸਕੱਤਰ/ਮੁੱਖ ਮੰਤਰੀ, ਪੰਜਾਬ	ਮੈਂਬਰ
7	ਪ੍ਰਮੁੱਖ ਸਕੱਤਰ, ਵਿੱਤ, ਪੰਜਾਬ	ਮੈਂਬਰ
8	ਪ੍ਰਮੁੱਖ ਸਕੱਤਰ, ਯੋਜਨਾ, ਪੰਜਾਬ	ਮੈਂਬਰ
9	ਪ੍ਰਮੁੱਖ ਸਕੱਤਰ, ਅਨੁਸੂਚਿਤ ਜਾਤੀਆਂ ਅਤੇ ਪੱਛੜੀਆਂ ਸ਼੍ਰੇਣੀਆਂ ਦੀ ਭਲਾਈ, ਪੰਜਾਬ	ਮੈਂਬਰ
10	ਸੁਡਿਊਲਡ ਕਾਸਟਸ ਸਬ ਪਲਾਨ ਨਾਲ ਸਬੰਧਤ ਸਮੂਹ ਵਿੱਤੀ ਕਮਿਸ਼ਨਰ/ਪ੍ਰਮੁੱਖ ਸਕੱਤਰ/ਪ੍ਰਬੰਧਕੀ ਸਕੱਤਰ।	ਮੈਂਬਰ
11	ਅਨੁਸੂਚਿਤ ਜਾਤੀਆਂ ਨਾਲ ਸਬੰਧਤ ਪੰਜ ਗੈਰ ਸਰਕਾਰੀ ਮੈਂਬਰ ਜੋ ਕਿ ਸਰਕਾਰ ਦੁਆਰਾ ਨਾਮਜ਼ਦ ਕੀਤੇ ਜਾਣਗੇ ਜਿਨ੍ਹਾਂ ਵਿੱਚੋਂ ਘੱਟੋ-ਘੱਟ ਇਕ ਇਸਤਰੀ ਮੈਂਬਰ ਹੋਵੇਗੀ।	ਮੈਂਬਰ
12	ਡਾਇਰੈਕਟਰ, ਸੁਡਿਊਲਡ ਕਾਸਟਸ ਸਬ ਪਲਾਨ	ਮੈਂਬਰ ਸਕੱਤਰ

ਕਮੇਟੀ ਦੀਆਂ ਸੀਮਾਵਾਂ ਅਤੇ ਅਧਿਕਾਰ

1. ਕਮੇਟੀ ਐਸ.ਸੀ.ਐਸ.ਪੀ./ਐਸ.ਸੀ.ਏ. ਦੇ ਸਬੰਧ ਵਿੱਚ ਭਾਰਤ ਸਰਕਾਰ ਵੱਲੋਂ ਜਾਰੀ ਅਗਵਾਈ ਲੀਹਾਂ ਅਤੇ ਰਾਜ ਸਰਕਾਰ ਵੱਲੋਂ ਲਏ ਗਏ ਪਾਲਿਸੀ ਫੈਸਲਿਆਂ ਨੂੰ ਲਾਗੂ ਕਰਨ ਸਬੰਧੀ ਸਮੀਖਿਆ ਕਰੇਗੀ ਅਤੇ ਇਹਨਾਂ ਨੂੰ ਲਾਗੂ ਕਰਨ ਵਿੱਚ ਆ ਰਹੀਆਂ ਔਕੜਾਂ ਨੂੰ ਦੂਰ ਕਰਨ ਸਬੰਧੀ ਠੋਸ ਸੁਝਾਅ ਦੇਵੇਗੀ।
2. ਰਾਜ ਵਿੱਚ ਸੁਡਿਊਲਡ ਕਾਸਟਸ ਸਬ ਪਲਾਨ(ਐਸ.ਸੀ.ਐਸ.ਪੀ.) ਅਤੇ ਵਿਸ਼ੇਸ਼ ਕੇਂਦਰੀ ਸਹਾਇਤਾ(ਐਸ.ਸੀ.ਏ.) ਪ੍ਰੋਗਰਾਮ ਅਧੀਨ ਸਕੀਮਾਂ ਦੀ ਵਿੱਤੀ ਅਤੇ ਭੌਤਿਕ ਸਮੀਖਿਆ ਅਤੇ ਉਹਨਾਂ ਦਾ ਨਿਰੀਖਣ ਕਰੇਗੀ।

3. ਕਮੇਟੀ ਇਕ ਸਾਲ ਵਿੱਚ ਘੱਟੋ-ਘੱਟ ਦੋ ਵਾਰ ਮੀਟਿੰਗ ਕਰੇਗੀ।

ਚੰਡੀਗੜ੍ਹ
23 ਅਪ੍ਰੈਲ 2010

ਤਿਲਕ ਆਰ ਸਾਰੰਗਲ, ਆਈ.ਏ.ਐਸ.
ਪ੍ਰਮੁੱਖ ਸਕੱਤਰ, ਪੰਜਾਬ ਸਰਕਾਰ
ਅਨੁਸੂਚਿਤ ਜਾਤੀਆਂ ਅਤੇ ਪੱਛੜੀਆਂ ਸ਼੍ਰੇਣੀਆਂ ਭਲਾਈ
ਵਿਭਾਗ।

ਪਿਠਅਕਣ ਨੰ: ਖੋ.ਅ.(ਐਸ.ਸੀ.ਐਸ.ਪੀ.)-27/2801

ਮਿਤੀ 30.4.2010

ਉਪਰੋਕਤ ਦਾ ਇਕ ਉਤਾਰਾ ਪ੍ਰਮੁੱਖ ਸਕੱਤਰ/ਮੁੱਖ ਮੰਤਰੀ, ਪੰਜਾਬ ਨੂੰ ਮਾਨਯੋਗ ਮੁੱਖ ਮੰਤਰੀ, ਪੰਜਾਬ ਜੀ ਦੀ ਸੂਚਨਾ ਹਿੱਤ ਭੇਜਿਆ ਜਾਂਦਾ ਹੈ।

-ਸਹੀ-
ਪ੍ਰਮੁੱਖ ਸਕੱਤਰ, ਭਲਾਈ

ਪਿਠਅਕਣ ਨੰ: ਖੋ.ਅ.(ਐਸ.ਸੀ.ਐਸ.ਪੀ.)-27/2802

ਮਿਤੀ 30.4.2010

ਉਪਰੋਕਤ ਦਾ ਇਕ ਉਤਾਰਾ ਹੇਠ ਲਿਖਿਆਂ ਨੂੰ ਸੂਚਨਾ ਅਤੇ ਜਰੂਰੀ ਕਾਰਵਾਈ ਲਈ ਭੇਜਿਆ ਜਾਂਦਾ ਹੈ:-

- 1 ਰਾਜ ਦੇ ਸਮੂਹ ਲੋਕ ਸਭਾ ਮੈਂਬਰ(ਅਨੁਸੂਚਿਤ ਜਾਤੀ)
- 2 ਵਿੱਤੀ ਮੰਤਰੀ, ਪੰਜਾਬ
- 3 ਭਲਾਈ ਮੰਤਰੀ, ਪੰਜਾਬ
- 4 ਮੁੱਖ ਸਕੱਤਰ, ਪੰਜਾਬ
- 5 ਪ੍ਰਮੁੱਖ ਸਕੱਤਰ/ਮੁੱਖ ਮੰਤਰੀ, ਪੰਜਾਬ
- 6 ਪ੍ਰਮੁੱਖ ਸਕੱਤਰ, ਵਿੱਤ, ਪੰਜਾਬ
- 7 ਪ੍ਰਮੁੱਖ ਸਕੱਤਰ, ਯੋਜਨਾ, ਪੰਜਾਬ
- 8 ਪ੍ਰਮੁੱਖ ਸਕੱਤਰ, ਅਨੁਸੂਚਿਤ ਜਾਤੀਆਂ ਅਤੇ ਪੱਛੜੀਆਂ ਸ਼੍ਰੇਣੀਆਂ ਦੀ ਭਲਾਈ, ਪੰਜਾਬ
- 9 ਸਡਿਊਲਡ ਕਾਸਟਸ ਸਬ ਪਲਾਨ ਨਾਲ ਸਬੰਧਤ ਸਮੂਹ ਵਿੱਤੀ ਕਮਿਸ਼ਨਰ/ਪ੍ਰਮੁੱਖ ਸਕੱਤਰ/ਪ੍ਰਬੰਧਕੀ ਸਕੱਤਰ।

-ਸਹੀ-
ਪ੍ਰਮੁੱਖ ਸਕੱਤਰ, ਭਲਾਈ

ਕਾਪੀ:

1. ਨਿਜੀ ਸਹਾਇਕ/ਡਾਇਰੈਕਟਰ(ਐਸ.ਸੀ.ਐਸ.ਪੀ.)।
2. ਸਮੂਹ ਡਿਪਟੀ ਡਾਇਰੈਕਟਰ, ਐਸ.ਸੀ.ਐਸ.ਪੀ.।

ਪੰਜਾਬ ਸਰਕਾਰ
ਭਲਾਈ ਵਿਭਾਗ
(ਭਲਾਈ ਸੈਲ ਨਾਨ ਪਲਾਨ)

ਅਧਿਸੂਚਨਾ

ਨੰਬਰ: 3/45/99- ਭ.ਸ-6/2386

ਮਿਤੀ, ਚੰਡੀਗੜ੍ਹ: 15.12.2009

ਪੰਜਾਬ ਦੇ ਰਾਜਪਾਲ ਪ੍ਰਸੰਨਤਾ ਪੂਰਵਕ ਸ਼ਡਿਊਲਡ ਕਾਸਟਸ ਸਬ ਪਲਾਨ(ਐਸ.ਸੀ.ਐਸ.ਪੀ.) ਨੂੰ ਲਾਗੂ ਕਰਨ ਦੀ ਕਾਰਜਨੀਤੀ ਅਤੇ ਇਸ ਦੀ ਦੇਖ-ਰੇਖ ਲਈ ਰਾਜ ਪੱਧਰੀ ਤਿੰਨ ਧਿਰੀ ਕਮੇਟੀ ਦਾ ਗਠਨ ਕਰਦੇ ਹਨ।

ਤਿੰਨ ਧਿਰੀ ਕਮੇਟੀ ਦੀ ਰਚਨਾ ਹੇਠ ਅਨੁਸਾਰ ਹੋਵੇਗੀ:-

1	ਮੰਤਰੀ ਇੰਚਾਰਜ, ਅਨੁਸੂਚਿਤ ਜਾਤੀਆਂ ਅਤੇ ਪੱਛੜੀਆਂ ਸ਼੍ਰੇਣੀਆਂ ਦੀ ਭਲਾਈ, ਪੰਜਾਬ।	ਪ੍ਰਧਾਨ
2	ਮੁੱਖ ਸਕੱਤਰ, ਪੰਜਾਬ।	ਮੈਂਬਰ
3	ਪ੍ਰਮੁੱਖ ਸਕੱਤਰ, ਪੰਜਾਬ ਸਰਕਾਰ, ਵਿੱਤ ਵਿਭਾਗ।	ਮੈਂਬਰ
4	ਪ੍ਰਮੁੱਖ ਸਕੱਤਰ, ਪੰਜਾਬ ਸਰਕਾਰ, ਯੋਜਨਾਬੰਦੀ ਵਿਭਾਗ, ਪੰਜਾਬ।	ਮੈਂਬਰ
5	ਪ੍ਰਮੁੱਖ ਸਕੱਤਰ, ਪੰਜਾਬ ਸਰਕਾਰ, ਅਨੁਸੂਚਿਤ ਜਾਤੀਆਂ ਅਤੇ ਪੱਛੜੀਆਂ ਸ਼੍ਰੇਣੀਆਂ ਦੀ ਭਲਾਈ।	ਮੈਂਬਰ
6	ਨਿਰਦੇਸ਼ਕ, ਰਾਸਟਰੀ ਅਨੁਸੂਚਿਤ ਜਾਤੀਆਂ ਕਮਿਸ਼ਨ, ਚੰਡੀਗੜ੍ਹ।	ਮੈਂਬਰ
7	ਨਿਰਦੇਸ਼ਕ, ਅਨੁਸੂਚਿਤ ਜਾਤੀਆਂ ਸਬ ਪਲਾਨ।	ਮੈਂਬਰ ਸਕੱਤਰ

ਕਮੇਟੀ ਦੀਆਂ ਸੀਮਾਵਾਂ ਅਤੇ ਅਧਿਕਾਰ

- 1 ਕਮੇਟੀ, ਐਸ.ਸੀ.ਐਸ.ਪੀ./ਵਿਸ਼ੇਸ਼ ਕੇਂਦਰੀ ਸਹਾਇਤਾ ਦੇ ਸਬੰਧ ਵਿੱਚ ਭਾਰਤ ਸਰਕਾਰ ਵਲੋਂ ਜਾਰੀ ਅਗਵਾਹੀ ਲੀਹਾਂ ਅਤੇ ਰਾਜ ਸਰਕਾਰ ਵਲੋਂ ਲਏ ਗਏ ਪਾਲਿਸੀ ਫੈਸਲਿਆਂ ਨੂੰ ਲਾਗੂ ਕਰਨ ਸਬੰਧੀ ਸਮੀਖਿਆ ਕਰੇਗੀ ਅਤੇ ਇਹਨਾਂ ਨੂੰ ਲਾਗੂ ਕਰਨ ਸਬੰਧੀ ਪੇਸ਼ ਆਉਂਦੀਆਂ ਔਕੜਾਂ ਨੂੰ ਦੂਰ ਕਰਨ ਲਈ ਸੁਝਾਅ ਦੇਵੇਗੀ।;
- 2 ਕਮੇਟੀ, ਭਾਰਤ/ ਰਾਜ ਸਰਕਾਰ ਵਲੋਂ ਜਾਰੀ ਅਗਵਾਹੀ ਲੀਹਾਂ ਦੀਆਂ ਸੇਧਾਂ ਤੇ ਅਨੁਸੂਚਿਤ ਜਾਤੀਆਂ ਦੇ ਆਰਥਿਕ ਵਿਕਾਸ ਲਈ ਖਾਸ ਨਵੀਆਂ/ ਵਾਧੂ ਸਕੀਮਾਂ ਬਣਾਉਣ ਅਤੇ ਲਾਗੂ ਕਰਨ ਸਬੰਧੀ ਸੁਝਾਅ ਦੇਵੇਗੀ।;
- 3 ਕਮੇਟੀ, ਅਨੁਸੂਚਿਤ ਜਾਤੀਆਂ ਸਬ ਪਲਾਨ (ਐਸ.ਸੀ.ਐਸ.ਪੀ.) ਅਧੀਨ ਸਕੀਮਾਂ ਅਤੇ ਵਿਸ਼ੇਸ਼ ਕੇਂਦਰੀ ਸਹਾਇਤਾ (ਐਸ.ਸੀ.ਏ.) ਸਕੀਮਾਂ ਪ੍ਰਗਤੀ ਦੀ ਸਮੀਖਿਆ ਕਰੇਗੀ ਅਤੇ ਇਹਨਾਂ ਨੂੰ ਅਸਰਦਾਰ ਢੰਗ ਨਾਲ ਲਾਗੂ ਕਰਨ ਬਾਰੇ ਸੁਝਾਅ ਦੇਵੇਗੀ।;
- 4 ਕਮੇਟੀ ਇਕ ਸਾਲ ਵਿੱਚ ਦੋ ਵਾਰ ਮੀਟਿੰਗ ਕਰੇਗੀ।
- 5 ਇਹ ਹੁਕਮ ਪੱਤਰ ਨੰ: 3/45/99-ਡਬਲਯੂ.ਸੀ-6/2950 ਮਿਤੀ 12.11.2007 ਰਾਂਹੀ ਜਾਰੀ ਹੁਕਮਾਂ ਦਾ ਸਥਾਨ ਲੈਣਗੇ।

ਤਿਲਕ.ਆਰ.ਸਾਰੰਗਲ, ਆਈ.ਏ.ਐਸ.
ਪ੍ਰਮੁੱਖ ਸਕੱਤਰ, ਪੰਜਾਬ ਸਰਕਾਰ,
ਅਨੁਸੂਚਿਤ ਜਾਤੀਆਂ ਅਤੇ ਪੱਛੜੀਆਂ ਸ਼੍ਰੇਣੀਆਂ ਦੀ ਭਲਾਈ ਵਿਭਾਗ

ਉਪਰੋਕਤ ਦਾ ਇਕ ਉਤਾਰਾ ਹੇਠ ਲਿਖਿਆ ਨੂੰ ਸੂਚਨਾ ਅਤੇ ਜਰੂਰੀ ਕਾਰਵਾਈ ਲਈ ਭੇਜਿਆ ਜਾਂਦਾ ਹੈ:-

- 1 ਭਲਾਈ ਮੰਤਰੀ, ਪੰਜਾਬ।
- 2 ਮੁੱਖ ਸਕੱਤਰ, ਪੰਜਾਬ।
- 3 ਪ੍ਰਮੁੱਖ ਸਕੱਤਰ, ਵਿੱਤ ਪੰਜਾਬ।
- 4 ਪ੍ਰਮੁੱਖ ਸਕੱਤਰ, ਅਨੁਸੂਚਿਤ ਜਾਤੀਆਂ ਅਤੇ ਪੱਛੜੀਆਂ ਸ਼੍ਰੇਣੀਆਂ, ਭਲਾਈ, ਪੰਜਾਬ।
- 5 ਪ੍ਰਮੁੱਖ ਸਕੱਤਰ, ਯੋਜਨਾਬੰਦੀ ਪੰਜਾਬ।
- 6 ਸ਼ਡਿਊਲਡ ਕਾਸਟਸ ਸਬ ਪਲਾਨ ਨਾਲ ਸਬੰਧਤ ਸਮੂਹ ਵਿੱਤੀ ਕਮਿਸ਼ਨਰ/ਪ੍ਰਮੁੱਖ ਸਕੱਤਰ/ਪ੍ਰਬੰਧਕੀ ਸਕੱਤਰ (ਨੱਥੀ ਸੂਚੀ ਅਨੁਸਾਰ) ।
- 7 ਸ਼ਡਿਊਲਡ ਕਾਸਟਸ ਸਬ ਪਲਾਨ ਨਾਲ ਸਬੰਧਤ ਸਮੂਹ ਵਿਭਾਗਾਂ ਦੇ ਮੁੱਖੀ (ਨੱਥੀ ਸੂਚੀ ਅਨੁਸਾਰ)।
- 8 ਅਕਾਊਂਟੈਂਟ ਜਨਰਲ, ਪੰਜਾਬ, ਚੰਡੀਗੜ੍ਹ
- 9 ਸਕੱਤਰ, ਭਾਰਤ ਸਰਕਾਰ, ਯੋਜਨਾ ਆਯੋਗ, ਯੋਜਨਾ ਭਵਨ, ਪਾਰਲੀਮੈਂਟ ਸਟਰੀਟ, ਨਵੀ ਦਿੱਲੀ।
- 10 ਸਕੱਤਰ, ਸਮਾਜਿਕ ਨਿਆਂ ਅਤੇ ਅਧਿਕਾਰਤਾ ਮੰਤਰਾਲਾ, ਭਾਰਤ ਸਰਕਾਰ, ਸਾਸਤਰੀ ਭਵਨ, ਨਵੀ ਦਿੱਲੀ।
- 11 ਨਿਰਦੇਸ਼ਕ, ਰਾਸ਼ਟਰੀਆਂ ਅਨੁਸੂਚਿਤ ਜਾਤੀਆਂ ਕਮਿਸ਼ਨ, ਚੰਡੀਗੜ੍ਹ।
- 12 ਨਿਰਦੇਸ਼ਕ, ਸ਼ਡਿਊਲਡ ਕਾਸਟਸ ਸਬ ਪਲਾਨ।

ਸਹੀ/-
ਸੰਯੁਕਤ ਸਕੱਤਰ, ਭਲਾਈ

ਪੰਜਾਬ ਸਰਕਾਰ
ਭਲਾਈ ਵਿਭਾਗ
(ਡਾਇਰੈਕਟੋਰੇਟ ਆਫ ਸ਼ੈਡਿਊਲਡ ਕਾਸਟਸ ਸਬ ਪਲਾਨ)
ਅਧਿਸੂਚਨਾ
9 ਸਤੰਬਰ, 2013

ਨੰ: ਐਸ.ਸੀ.ਐਸ.ਪੀ.-3/2013/3993 ਪੰਜਾਬ ਦੇ ਰਾਜਪਾਲ ਪ੍ਰਸੰਨਤਾਪੂਰਵਕ ਅਨੁਸੂਚਿਤ ਜਾਤੀਆਂ ਸਬ ਪਲਾਨ (ਐਸ.ਸੀ.ਐਸ.ਪੀ.) ਅਤੇ ਵਿਸ਼ੇਸ਼ ਕੇਂਦਰੀ ਸਹਾਇਤਾ (ਐਸ.ਸੀ.ਏ.) ਪ੍ਰੋਗਰਾਮ ਅਧੀਨ ਆਉਂਦੀਆਂ ਸਕੀਮਾਂ ਦੀ ਸਮੀਖਿਆ ਕਰਨ ਲਈ ਰਾਜ ਦੇ ਹਰ ਇੱਕ ਜ਼ਿਲ੍ਹੇ ਵਿੱਚ ਜ਼ਿਲ੍ਹਾ ਪੱਧਰੀ ਨਿਰੀਖਣ ਕਮੇਟੀ ਦਾ ਗਠਨ ਕਰਦੇ ਹਨ। ਇਸ ਕਮੇਟੀ ਦੀ ਬਣਤਰ ਹੇਠ ਅਨੁਸਾਰ ਹੋਵੇਗੀ :-

1	ਪ੍ਰਧਾਨ, ਜ਼ਿਲ੍ਹਾ ਯੋਜਨਾ ਕਮੇਟੀ, ਜੋ ਜ਼ਿਲ੍ਹੇ ਨਾਲ ਸਬੰਧਤ ਹੋਣ।	ਪ੍ਰਧਾਨ
2	ਡਿਪਟੀ ਕਮਿਸ਼ਨਰ।	ਮੈਂਬਰ
3	ਸਬੰਧਤ ਜ਼ਿਲ੍ਹੇ ਦੇ ਪੰਜਾਬ ਵਿਧਾਨ ਸਭਾ ਦੇ ਸਮੂਹ ਮੈਂਬਰ।	ਮੈਂਬਰ
4	ਡਾਇਰੈਕਟਰ-ਕਮ-ਸੰਯੁਕਤ ਸਕੱਤਰ, ਅਨੁਸੂਚਿਤ ਜਾਤੀਆਂ ਸਬ ਪਲਾਨ ਜਾਂ ਉਹਨਾਂ ਦਾ ਪ੍ਰਤੀਨਿਧੀ।	ਮੈਂਬਰ
5	ਅਨੁਸੂਚਿਤ ਜਾਤੀਆਂ ਸਬ ਪਲਾਨ ਨਾਲ ਜ਼ਿਲ੍ਹੇ ਦੇ ਸਬੰਧਤ ਵਿਭਾਗਾਂ ਦੇ ਮੁੱਖੀ।	ਮੈਂਬਰ
6	ਪ੍ਰਧਾਨ, ਜ਼ਿਲ੍ਹਾ ਪ੍ਰੀਸ਼ਦ।	ਮੈਂਬਰ
7	ਉਪ ਪ੍ਰਧਾਨ, ਜ਼ਿਲ੍ਹਾ ਪ੍ਰੀਸ਼ਦ।	ਮੈਂਬਰ
8	ਮੇਅਰ, ਮਿਊਂਸਪਲ ਕਾਰਪੋਰੇਸ਼ਨ (ਜੇਕਰ ਸਬੰਧਤ ਜ਼ਿਲ੍ਹਾ ਕਾਰਪੋਰੇਸ਼ਨ ਸ਼ਹਿਰ ਹੈ)।	ਮੈਂਬਰ
9	ਡਿਪਟੀ ਮੇਅਰ, ਮਿਊਂਸਪਲ ਕਾਰਪੋਰੇਸ਼ਨ (ਜੇਕਰ ਸਬੰਧਤ ਜ਼ਿਲ੍ਹਾ ਕਾਰਪੋਰੇਸ਼ਨ ਸ਼ਹਿਰ ਹੈ)।	ਮੈਂਬਰ
10	ਜ਼ਿਲ੍ਹੇ ਦੀਆਂ ਲੋਕਲ ਬਾਡੀਜ਼ ਦੇ ਸਮੂਹ ਪ੍ਰਧਾਨ।	ਮੈਂਬਰ
11	ਸਬੰਧਤ ਜ਼ਿਲ੍ਹੇ ਦੇ ਉਪ ਅਰਥ ਅਤੇ ਅੰਕੜਾ ਸਲਾਹਕਾਰ।	ਮੈਂਬਰ
12.	ਸਬੰਧਤ ਜ਼ਿਲ੍ਹੇ ਦੇ ਜ਼ਿਲ੍ਹਾ ਭਲਾਈ ਅਫਸਰ।	ਮੈਂਬਰ
13	ਪੰਜ ਗੈਰ ਸਰਕਾਰੀ ਅਨੁਸੂਚਿਤ ਜਾਤੀਆਂ ਦੇ ਮੈਂਬਰ ਜੋ ਕਿ ਸਰਕਾਰ ਦੁਆਰਾ ਨਾਮਜ਼ਦ ਕੀਤੇ ਜਾਣਗੇ, ਜਿਨ੍ਹਾਂ ਵਿੱਚੋਂ ਘੱਟੋ-ਘੱਟ ਇੱਕ ਇਸਤਰੀ ਮੈਂਬਰ ਹੋਵੇਗੀ (ਇਨ੍ਹਾਂ ਮੈਂਬਰਾਂ ਦੀ ਨਾਮਜ਼ਦਗੀ 2 ਸਾਲ ਦੇ ਸਮੇਂ ਤੱਕ ਹੋਵੇਗੀ)।	ਮੈਂਬਰ
14.	ਵਧੀਕ ਡਿਪਟੀ ਕਮਿਸ਼ਨਰ (ਵਿਕਾਸ)। ਮੈਂਬਰ ਸਕੱਤਰ	

ਕਮੇਟੀ ਦੀਆਂ ਸੀਮਾਵਾਂ ਅਤੇ ਅਧਿਕਾਰ

1. ਕਮੇਟੀ ਦਾ ਮੁੱਖ ਕਾਰਜ ਅਨੁਸੂਚਿਤ ਜਾਤੀਆਂ ਸਬ ਪਲਾਨ (ਐਸ.ਸੀ.ਐਸ.ਪੀ.) ਅਤੇ ਵਿਸ਼ੇਸ਼ ਕੇਂਦਰੀ ਸਹਾਇਤਾ (ਐਸ.ਸੀ.ਏ.) ਪ੍ਰੋਗਰਾਮ ਅਧੀਨ ਜ਼ਿਲ੍ਹਾ ਪੱਧਰ ਤੇ ਮੁਹੱਈਆ ਕਰਵਾਏ ਗਏ ਫੰਡਾਂ ਦੀ ਵਿੱਤੀ ਅਤੇ ਭੌਤਿਕ ਸਮੀਖਿਆ ਅਤੇ ਨਿਰੀਖਣ ਕਰਨਾ ਹੈ। ਕਮੇਟੀ ਆਪਣੀ ਸਮੀਖਿਆ/ਨਿਰੀਖਣ ਰਿਪੋਰਟ ਸਮੇਂ-ਸਮੇਂ ਤੇ ਡਾਇਰੈਕਟਰ-ਕਮ-ਸੰਯੁਕਤ ਸਕੱਤਰ, ਅਨੁਸੂਚਿਤ ਜਾਤੀਆਂ ਸਬ ਪਲਾਨ (ਐਸ.ਸੀ.ਐਸ.ਪੀ.) ਨੂੰ ਭੇਜਣਾ ਯਕੀਨੀ ਬਣਾਏਗੀ।

2. ਕਮੇਟੀ ਇਸ ਸਮੀਖਿਆ ਰਿਪੋਰਟ ਦੇ ਅਧਾਰ ਤੇ ਅਨੁਸੂਚਿਤ ਜਾਤੀਆਂ ਦੀ ਭਲਾਈ ਲਈ ਚਲਾਏ ਜਾ ਰਹੇ ਪ੍ਰੋਗਰਾਮ/ਸਕੀਮਾਂ ਨੂੰ ਹੋਰ ਸੁਚੱਜੇ ਢੰਗ ਨਾਲ ਲਾਗੂ ਕਰਨ ਲਈ ਠੋਸ ਸੁਝਾਅ ਦੇਵੇਗੀ।
3. ਜਿਲ੍ਹਾ ਪੱਧਰੀ ਮੋਨੀਟਰਿੰਗ ਕਮੇਟੀਆਂ ਸਬੰਧਤ ਜਿਲ੍ਹੇ ਵਿੱਚ ਪੈਂਦੇ ਪੰਚਾਇਤੀ ਇਲਾਕਿਆਂ ਵਿੱਚ ਰਹਿ ਰਹੇ ਅਨੁਸੂਚਿਤ ਜਾਤੀਆਂ ਦੇ ਲੋਕਾਂ ਦੀਆਂ ਵਿਕਾਸ ਸਬੰਧੀ ਅਸਲ ਲੋੜਾਂ ਨੂੰ ਧਿਆਨ ਵਿੱਚ ਰੱਖਦੇ ਹੋਏ ਉਨ੍ਹਾਂ ਲਈ ਢੁੱਕਵੀਆਂ ਵਿਕਾਸ ਸਕੀਮਾਂ ਤਿਆਰ ਕਰੇਗੀ ਅਤੇ ਇਨ੍ਹਾਂ ਸਕੀਮਾਂ ਨੂੰ ਜਿਲ੍ਹਾ ਯੋਜਨਾ ਵਿੱਚ ਸ਼ਾਮਲ ਕਰਨ ਲਈ ਸਿਫਾਰਸ਼ ਕਰੇਗੀ।
4. ਕਮੇਟੀ ਸਾਲ ਵਿੱਚ ਚਾਰ ਵਾਰ ਭਾਵ ਹਰ ਤਿਮਾਹੀ ਦੇ ਅੰਤ ਤੇ ਮੀਟਿੰਗ ਕਰੇਗੀ।
5. ਹਰ ਇੱਕ ਜਿਲ੍ਹੇ ਦਾ ਦਫਤਰ ਕਮੇਟੀ ਦਾ ਮੁੱਖ ਦਫਤਰ ਹੋਵੇਗਾ।
6. ਗੈਰ ਸਰਕਾਰੀ ਮੈਂਬਰਾਂ ਨੂੰ ਕੋਈ ਟੀ.ਏ./ਡੀ.ਏ. ਨਹੀਂ ਦਿੱਤਾ ਜਾਵੇਗਾ।
7. ਕਮੇਟੀ ਦੀ ਮਿਆਦ ਸਰਕਾਰ ਦੀ ਤਸੱਲੀ ਤੇ ਨਿਰਭਰ ਕਰੇਗੀ।

ਚੰਡੀਗੜ੍ਹ : 5.9.2013

**ਅਨੁਰਾਗ ਅਗਰਵਾਲ, ਆਈ.ਏ.ਐਸ.
ਸਕੱਤਰ, ਪੰਜਾਬ ਸਰਕਾਰ
ਅਨੁਸੂਚਿਤ ਜਾਤੀਆਂ ਅਤੇ ਪੱਛੜੀਆਂ ਸ਼੍ਰੇਣੀਆਂ
ਭਲਾਈ ਵਿਭਾਗ।**

ਪਿਠਾਅਕਣ ਨੰ: ਐਸ.ਸੀ.ਐਸ.ਪੀ-3/2013 / 3994

ਮਿਤੀ 9.9.2013

ਉਪਰੋਕਤ ਦਾ ਇੱਕ ਉਤਾਰਾ ਵਿਸ਼ੇਸ਼ ਸਕੱਤਰ /ਭਲਾਈ ਮੰਤਰੀ, ਪੰਜਾਬ ਨੂੰ ਮਾਨਯੋਗ ਭਲਾਈ ਮੰਤਰੀ, ਪੰਜਾਬ ਜੀ ਦੀ ਸੂਚਨਾ ਹਿੱਤ ਭੇਜਿਆ ਜਾਂਦਾ ਹੈ।

**ਸਹੀ/
ਡਾਇਰੈਕਟਰ-ਕਮ-ਸੰਯੁਕਤ ਸਕੱਤਰ**

ਪਿਠਾਅਕਣ ਨੰ: ਐਸ.ਸੀ.ਐਸ.ਪੀ-3/2013/3995

ਮਿਤੀ 9.9.2013

ਉਪਰੋਕਤ ਦਾ ਇੱਕ ਨਿੱਜੀ ਸਕੱਤਰ/ਸਕੱਤਰ ਭਲਾਈ ਨੂੰ ਮਾਨਯੋਗ ਸਕੱਤਰ ਭਲਾਈ ਜੀ ਦੀ ਸੂਚਨਾ ਹਿੱਤ ਭੇਜਿਆ ਜਾਂਦਾ ਹੈ।

**ਸਹੀ/
ਡਾਇਰੈਕਟਰ-ਕਮ-ਸੰਯੁਕਤ ਸਕੱਤਰ**

ਪਿਠਾਅਕਣ ਨੰ: ਐਸ.ਸੀ.ਐਸ.ਪੀ-3/2013/ 3996-4493

ਮਿਤੀ 9.9.2013

ਉਪਰੋਕਤ ਦਾ ਇੱਕ ਉਤਾਰਾ ਹੇਠ ਲਿਖਿਆਂ ਨੂੰ ਸੂਚਨਾ ਅਤੇ ਜ਼ਰੂਰੀ ਕਾਰਵਾਈ ਲਈ ਭੇਜਿਆ ਜਾਂਦਾ ਹੈ:-

- 1 ਰਾਜ ਦੇ ਸਮੂਹ ਪ੍ਰਧਾਨ, ਜਿਲ੍ਹਾ ਯੋਜਨਾ ਕਮੇਟੀਆਂ ।
- 2 ਰਾਜ ਦੇ ਸਮੂਹ ਡਿਪਟੀ ਕਮਿਸ਼ਨਰ ।
- 3 ਸਬੰਧਤ ਜਿਲ੍ਹੇ ਦੇ ਪੰਜਾਬ ਵਿਧਾਨ ਸਭਾ ਮੈਂਬਰ ।
- 4 ਡਾਇਰੈਕਟਰ-ਕਮ-ਸੰਯੁਕਤ ਸਕੱਤਰ, ਅਨੁਸੂਚਿਤ ਜਾਤੀਆਂ ਸਬ ਪਲਾਨ।
- 5 ਅਨੁਸੂਚਿਤ ਜਾਤੀਆਂ ਸਬ ਪਲਾਨ ਨਾਲ ਸਬੰਧਤ ਸਾਰੇ ਵਿਭਾਗਾਂ ਦੇ ਮੁੱਖੀ।
- 6 ਅਨੁਸੂਚਿਤ ਜਾਤੀਆਂ ਸਬ ਪਲਾਨ ਨਾਲ ਜਿਲ੍ਹੇ ਦੇ ਸਬੰਧਤ ਵਿਭਾਗਾਂ ਦੇ ਮੁੱਖੀ ।
- 7 ਰਾਜ ਦੀਆਂ ਸਮੂਹ ਜਿਲ੍ਹਾ ਪ੍ਰੀਸ਼ਦਾਂ ਦੇ ਪ੍ਰਧਾਨ ।
- 8 ਰਾਜ ਦੀਆਂ ਸਮੂਹ ਜਿਲ੍ਹਾ ਪ੍ਰੀਸ਼ਦਾਂ ਦੇ ਉਪ ਪ੍ਰਧਾਨ ।
- 9 ਰਾਜ ਦੀਆਂ ਸਮੂਹ ਮਿਊਂਸਪਲ ਕਾਰਪੋਰੇਸ਼ਨਾਂ ਦੇ ਮੇਅਰ ।

- 10 ਰਾਜ ਦੀਆਂ ਸਮੂਹ ਮਿਊਂਸਪਲ ਕਾਰਪੋਰੇਸ਼ਨਾਂ ਦੇ ਡਿਪਟੀ ਮੇਅਰ ।
- 11 ਸਮੂਹ ਨਗਰ ਕੌਂਸਲਾਂ/ਨੋਟੀਫਾਈਡ ਏਰੀਆ ਕਮੇਟੀਆਂ ਦੇ ਪ੍ਰਧਾਨ ।
- 12 ਰਾਜ ਦੇ ਸਮੂਹ ਉਪ ਅਰਥ ਅਤੇ ਅੰਕੜਾ ਸਲਾਹਕਾਰ ।
- 13 ਰਾਜ ਦੇ ਸਮੂਹ ਜਿਲ੍ਹਾ ਭਲਾਈ ਅਫਸਰ ।
- 14 ਰਾਜ ਦੇ ਸਮੂਹ ਵਧੀਕ ਡਿਪਟੀ ਕਮਿਸ਼ਨਰ (ਵਿਕਾਸ) ।

**ਸਹੀ/
ਡਾਇਰੈਕਟਰ-ਕਮ-ਸੰਯੁਕਤ ਸਕੱਤਰ**

ਕਾਪੀ:

1. ਨਿਜੀ ਸਹਾਇਕ/ ਡਾਇਰੈਕਟਰ-ਕਮ-ਸੰਯੁਕਤ ਸਕੱਤਰ
2. ਸਮੂਹ ਡਿਪਟੀ ਡਾਇਰੈਕਟਰ, ਐਸ.ਸੀ.ਐਸ.ਪੀ.।

ਪੰਜਾਬ ਸਰਕਾਰ
ਭਲਾਈ ਵਿਭਾਗ
(ਭਲਾਈ ਸੈਲ ਨਾਨ ਪਲਾਨ)

ਨੋਟੀਫਿਕੇਸ਼ਨ

ਨੰ:3/45/09-ਭਸ6/174

ਮਿਤੀ: 8.1.10

ਪੰਜਾਬ ਦੇ ਰਾਜਪਾਲ ਪ੍ਰਸੰਨਤਾਪੂਰਵਕ ਅਨੁਸੂਚਿਤ ਜਾਤੀਆਂ ਸਬ ਪਲਾਨ(ਐਸ.ਸੀ.ਐਸ.ਪੀ.) ਅਤੇ ਵਿਸ਼ੇਸ਼ ਕੇਂਦਰੀ ਸਹਾਇਤਾ (ਐਸ.ਸੀ.ਏ.) ਪ੍ਰੋਗਰਾਮ ਅਧੀਨ ਲਾਗੂ ਕੀਤੀਆਂ ਜਾ ਰਹੀਆਂ ਸਕੀਮਾਂ ਦੀ ਸਮੀਖਿਆ ਅਤੇ ਨਿਰੀਖਣ ਕਰਨ ਲਈ ਹਰ ਇੱਕ ਬਲਾਕ ਵਿੱਚ ਨਰੀਖਣ ਕਮੇਟੀ ਦਾ ਗਠਨ ਕਰਦੇ ਹਨ। ਇਸ ਕਮੇਟੀ ਦਾ ਸਰੂਪ ਹੇਠ ਅਨੁਸਾਰ ਹੋਵੇਗਾ:-

1	ਉਪ ਮੰਡਲ ਅਫਸਰ	ਪ੍ਰਧਾਨ
2	ਬਲਾਕ ਵਿਕਾਸ ਅਤੇ ਪੰਚਾਇਤ ਅਫਸਰ	ਮੈਂਬਰ
3	ਸਬੰਧਤ ਤਹਿਸੀਲਦਾਰ	ਮੈਂਬਰ
4	ਸਬੰਧਤ ਡੀ.ਐਸ.ਪੀ.	ਮੈਂਬਰ
5	ਨਾਇਬ ਤਹਿਸੀਲਦਾਰ	ਮੈਂਬਰ
6	ਪੰਜਾਬ ਰਾਜ ਬਿਜਲੀ ਬੋਰਡ ਦੇ ਬਲਾਕ ਪੱਧਰ ਦੇ ਐਸ.ਡੀ.ਓ.	ਮੈਂਬਰ
7	ਬਲਾਕ ਵਿਕਾਸ ਅਤੇ ਪ੍ਰੋਜੈਕਟ ਅਫਸਰ	ਮੈਂਬਰ
8	ਸਬੰਧਤ ਐਸ.ਐਮ.ਓ.	ਮੈਂਬਰ
9	ਸਬੰਧਤ ਬਲਾਕ ਸੰਮਤੀ ਦੇ ਸਮੂਹ ਮੈਂਬਰ	ਮੈਂਬਰ
10	ਅਨੁਸੂਚਿਤ ਜਾਤੀਆਂ ਦੇ ਪੰਜ ਗੈਰ ਸਰਕਾਰੀ ਮੈਂਬਰ ਜੋ ਕਿ ਸਰਕਾਰ ਦੁਆਰਾ ਨਾਮਜ਼ਦ ਕੀਤੇ ਜਾਣਗੇ ਜਿਨ੍ਹਾਂ ਵਿੱਚੋਂ ਘੱਟੋ ਘੱਟ ਇਕ ਇਸਤਰੀ ਮੈਂਬਰ ਹੋਣਗੇ।	ਮੈਂਬਰ
11	ਤਹਿਸੀਲ ਭਲਾਈ ਅਫਸਰ	ਮੈਂਬਰ ਸਕੱਤਰ

ਕਮੇਟੀ ਦੀਆਂ ਸੀਮਾਵਾਂ ਤੇ ਅਧਿਕਾਰ:-

1. ਕਮੇਟੀ ਦਾ ਮੁੱਖ ਕਾਰਜ ਸੁਡਿਊਲਡ ਕਾਸਟਸ ਸਬ ਪਲਾਨ(ਐਸ.ਸੀ.ਐਸ.ਪੀ.) ਅਤੇ ਵਿਸ਼ੇਸ਼ ਕੇਂਦਰੀ ਸਹਾਇਤਾ(ਐਸ.ਸੀ.ਏ.) ਅਧੀਨ ਤਹਿਸੀਲ/ਬਲਾਕ ਪੱਧਰ ਤੇ ਚਲਾਈਆਂ ਜਾ ਰਹੀਆਂ ਸਕੀਮਾਂ ਦੀ ਸਮੀਖਿਆ ਅਤੇ ਨਰੀਖਣ ਕਰਨਾ ਹੈ।
2. ਕਮੇਟੀ ਇਸ ਸਮੀਖਿਆ ਦੇ ਅਧਾਰ ਤੇ ਅਨੁਸੂਚਿਤ ਜਾਤੀਆਂ ਦੀ ਭਲਾਈ ਲਈ ਚਲਾਏ ਜਾ ਰਹੇ ਪ੍ਰੋਗਰਾਮ/ਸਕੀਮਾਂ ਨੂੰ ਹੋਰ ਸੁਚੱਜੇ ਢੰਗ ਨਾਲ ਲਾਗੂ ਕਰਨ ਲਈ ਠੋਸ ਸੁਝਾਅ ਦੇਵੇਗੀ।
3. ਕਮੇਟੀ ਦੀ ਮੀਟਿੰਗ ਹਰ ਤਿਮਾਹੀ ਤੇ ਬਾਅਦ ਕੀਤੀ ਜਾਵੇਗੀ।
4. ਗੈਰ ਸਰਕਾਰੀ ਮੈਂਬਰਾਂ ਨੂੰ ਕੋਈ ਟੀ.ਏ./ਡੀ.ਏ. ਨਹੀਂ ਦਿੱਤਾ ਜਾਵੇਗਾ।
5. ਕਮੇਟੀ ਦੀ ਮਿਆਰ ਸਰਕਾਰ ਦੀ ਤਸੱਲੀ ਤੇ ਨਿਰਭਰ ਕਰੇਗੀ।

ਕਮੇਟੀ ਦੁਆਰਾ ਐਸ.ਸੀ.ਐਸ.ਪੀ. ਸਕੀਮਾਂ ਅਤੇ ਵਿਸ਼ੇਸ਼ ਕੇਂਦਰੀ ਸਹਾਇਤਾ(ਐਸ.ਸੀ.ਏ.) ਪ੍ਰੋਗਰਾਮ ਨੂੰ ਤਹਿਸੀਲ ਬਲਾਕ ਪੱਧਰ ਤੇ ਲਾਗੂ ਕਰਨ ਸਬੰਧੀ ਪ੍ਰਗਤੀ ਰਿਪੋਰਟ ਸਬੰਧਤ ਡਿਪਟੀ ਕਮਿਸ਼ਨਰ ਅਤੇ ਨਿਰਦੇਸ਼ਕ ਸੁਡਿਊਲਡ ਕਾਸਟਸ ਸਬ ਪਲਾਨ, ਭਲਾਈ ਵਿਭਾਗ, ਪੰਜਾਬ ਨੂੰ ਭੇਜੀ ਜਾਵੇਗੀ।

ਚੰਡੀਗੜ੍ਹ
25, ਜਨਵਰੀ, 2010

ਤਿਲਕ ਆਰ ਸਾਰੰਗਲ, ਆਈ.ਏ.ਐਸ.
ਪ੍ਰਮੁੱਖ ਸਕੱਤਰ, ਪੰਜਾਬ ਸਰਕਾਰ
ਅਨੁਸੂਚਿਤ ਜਾਤੀਆਂ ਅਤੇ ਪੱਛੜੀਆਂ ਸ਼੍ਰੇਣੀਆਂ ਭਲਾਈ

ਉਤਾਰਾ ਸਬੰਧਤਾਂ ਨੂੰ ਹੇਠ ਅਨੁਸਾਰ ਸੂਚਨਾ ਅਤੇ ਅਗਲੇਰੀ ਕਾਰਵਾਈ ਹਿੱਤ ਭੇਜਿਆ ਜਾਂਦਾ ਹੈ:-

- 1 ਰਾਜ ਦੇ ਸਮੂਹ ਉਪ ਮੰਡਲ ਮੈਜਿਸਟ੍ਰੇਟ
- 2 ਰਾਜ ਦੇ ਸਮੂਹ ਬਲਾਕ ਵਿਕਾਸ ਅਤੇ ਪੰਚਾਇਤ ਅਫਸਰ
- 3 ਰਾਜ ਦੇ ਸਮੂਹ ਸਬੰਧਤ ਤਹਿਸੀਲਦਾਰ
- 4 ਰਾਜ ਦੇ ਸਮੂਹ ਸਬੰਧਤ ਡੀ.ਐਸ.ਪੀ.
- 5 ਰਾਜ ਦੇ ਸਮੂਹ ਨਾਇਬ ਤਹਿਸੀਲਦਾਰ
- 6 ਰਾਜ ਦੇ ਸਮੂਹ ਪੰਜਾਬ ਰਾਜ ਬਿਜਲੀ ਬੋਰਡ ਦੇ ਬਲਾਕ ਪੱਧਰ ਦੇ ਸਮੂਹ ਐਸ.ਡੀ.ਓ.
- 7 ਰਾਜ ਦੇ ਸਮੂਹ ਬਾਲ ਵਿਕਾਸ ਅਤੇ ਪ੍ਰੋਜੈਕਟ ਅਫਸਰ(ਸੀ.ਡੀ.ਪੀ.ਓ.)
- 8 ਰਾਜ ਦੇ ਸਮੂਹ ਸਬੰਧਤ ਸੀਨੀਅਰ ਮੈਡੀਕਲ ਅਫਸਰ.
- 9 ਰਾਜ ਦੇ ਸਮੂਹ ਸਬੰਧਤ ਬਲਾਕ ਸੰਮਤੀ ਦੇ ਮੈਂਬਰ
- 10 ਰਾਜ ਦੇ ਸਮੂਹ ਤਹਿਸੀਲ ਭਲਾਈ ਅਫਸਰ

-ਸਹੀ-
ਸੰਯੁਕਤ ਸਕੱਤਰ ਭਲਾਈ

ਅਨੁਸੂਚਿਤ ਜਾਤੀਆਂ ਸਬ ਪਲਾਨ ਅਧੀਨ ਵਿਸ਼ੇਸ਼ ਕੇਂਦਰੀ ਸਹਾਇਤਾ ਨੂੰ ਵਰਤਣ ਲਈ ਅਗਵਾਈ ਲੀਹਾਂ

ਏ.ਕੇ ਚੌਧਰੀ
ਮੀਤ ਸਕੱਤਰ
ਟੈਲੀਫੋਨ ਨੰ:23381643

ਭਾਰਤ ਸਰਕਾਰ
ਸਮਾਜਿਕ ਨਿਆਂ ਅਤੇ ਅਧਿਕਾਰਤਾ ਮੰਤਰਾਲਾ

ਅ.ਸ.ਪੱ. ਨੰ: 11014/21/97-ਐਸ.ਸੀ.ਡੀ-11

ਮਿਤੀ: 6 ਅਕਤੂਬਰ,1998

ਵਿਸ਼ਾ :- ਅਨੁਸੂਚਿਤ ਜਾਤੀਆਂ ਲਈ ਸਪੈਸ਼ਲ ਕੰਪੋਨੈਂਟ ਪਲਾਨ (ਐਸ.ਸੀ.ਪੀ) ਅਧੀਨ ਵਿਸ਼ੇਸ਼ ਕੇਂਦਰੀ ਸਹਾਇਤਾ (ਐਸ.ਸੀ.ਏ) -ਰਾਜਾਂ/ ਕੇਂਦਰੀ ਸਾਸ਼ਤ ਪ੍ਰਦੇਸ਼ਾਂ ਨੂੰ ਜਾਰੀ ਕੀਤੀ ਜਾਂਦੀ ਵਿਸ਼ੇਸ਼ ਕੇਂਦਰੀ ਸਹਾਇਤਾ ਦੀ ਵਰਤੋਂ ਲਈ ਸੋਧੀਆਂ ਅਗਵਾਈ ਲੀਹਾਂ।

ਜਿਵੇਂ ਕਿ ਤੁਸੀਂ ਜਾਣਦੇ ਹੋ ਕਿ ਰਾਜਾਂ/ ਕੇਂਦਰੀ ਸਾਸ਼ਤ ਪ੍ਰਦੇਸ਼ਾਂ ਨੂੰ ਅਨੁਸੂਚਿਤ ਜਾਤੀਆਂ ਲਈ ਸਪੈਸ਼ਲ ਕੰਪੋਨੈਂਟ ਪਲਾਨ ਅਧੀਨ ਰਾਸ਼ੀ ਤੋਂ ਇਲਾਵਾ ਵਾਧੂ ਤੌਰ ਤੇ ਵਿਸ਼ੇਸ਼ ਕੇਂਦਰੀ ਸਹਾਇਤਾ ਪ੍ਰਵਾਨ ਕੀਤੀ ਜਾਂਦੀ ਹੈ। ਇਸ ਦਾ ਮੁੱਖ ਉਦੇਸ਼ ਅਨੁਸੂਚਿਤ ਜਾਤੀਆਂ ਲਈ ਚਲਾਏ ਜਾ ਰਹੇ ਵਿਕਾਸ ਕਾਰਜਾਂ ਵਿੱਚ ਤੇਜ਼ੀ ਲਿਆ ਕੇ ਘੱਟ-ਘੱਟ ਸਾਧਨਾਂ ਦੀ ਹੋਂਦ ਵਿੱਚ ਉਨ੍ਹਾਂ ਦੀ ਉਤਪਾਦਿਕਤਾ ਅਤੇ ਆਮਦਨ ਵਿੱਚ ਵਾਧਾ ਕਰਨਾ ਹੈ, ਇਹ ਅਰਥ-ਵਿਵਸਥਾ ਵਿੱਚ ਉਨ੍ਹਾਂ ਦੀ ਵਿਵਸਾਇਕ ਵਿਭਿੰਨਤਾ ਲਿਆਉਣ ਵਿੱਚ ਸਹਾਈ ਹੋਵੇਗੀ। ਵਿਸ਼ੇਸ਼ ਕੇਂਦਰੀ ਸਹਾਇਤਾ ਕੇਂਦਰੀ ਸਾਸ਼ਤ ਪ੍ਰਦੇਸ਼ਾਂ ਅਤੇ ਰਾਜ ਸਰਕਾਰਾਂ ਦੇ ਭਿੰਨ-2 ਵਿਕਾਸ ਪ੍ਰੋਗਰਾਮ ਅਧੀਨ ਨਾਜੁਕ ਪਾੜਿਆਂ ਨੂੰ ਭਰਨ ਵਿੱਚ ਸਹਾਈ ਸਿੱਧ ਹੋਵੇਗੀ। ਕਿਉਂਕਿ ਪ੍ਰੋਗਰਾਮ ਜਿਨ੍ਹਾਂ ਲਈ ਵਿਸ਼ੇਸ਼ ਕੇਂਦਰੀ ਸਹਾਇਤਾ ਵਰਤੀ ਜਾਂਦੀ ਹੈ ਰਾਜ ਤੋਂ ਰਾਜ/ ਕੇਂਦਰੀ ਸਾਸ਼ਤ ਪ੍ਰਦੇਸ਼ਾਂ ਦੇ ਆਪਸ ਵਿੱਚ ਅਤੇ ਖੇਤਰ ਤੋਂ ਖੇਤਰ ਵਿੱਚ ਸਥਾਨਕ ਵਿਵਸਾਇਕ ਢਾਂਚੇ ਅਨੁਸਾਰ ਭਿੰਨ ਹੋ ਸਕਦਾ ਹੈ। ਇਸ ਲਈ ਵਿਸ਼ੇਸ਼ ਕੇਂਦਰੀ ਸਹਾਇਤਾ ਨੂੰ ਵਰਤੋਂ ਵਿੱਚ ਲਿਆਉਣ ਲਈ ਇਸ ਵਿੱਚ ਲੱਚਕਤਾ ਜ਼ਰੂਰੀ ਹੈ ਇਸ ਲਈ ਰਾਜਾਂ/ ਕੇਂਦਰੀ ਸਾਸ਼ਤ ਪ੍ਰਦੇਸ਼ਾਂ ਨੂੰ ਐਸ.ਸੀ.ਪੀ. ਅਧੀਨ ਹੋਰ ਵਿੱਤੀ ਸਾਧਨਾਂ ਨਾਲ ਮਿਲ ਕੇ ਵਰਤਣ ਦੀ ਢਿੱਲ ਦਿੱਤੀ ਗਈ ਹੈ।

2. ਉਹ ਖੇਤਰ ਜਿਨ੍ਹਾਂ ਵਿੱਚ ਵਿਸ਼ੇਸ਼ ਕੇਂਦਰੀ ਸਹਾਇਤਾ ਦੀ ਵਰਤੋਂ ਹੋ ਸਕਦੀ ਹੈ , ਦੀ ਵਿਸਥਾਰਪੂਰਵਕ ਲਿਸਟ ਨੂੰ ਇਸ ਮੰਤਰਾਲੇ ਦੇ ਅ.ਸ.ਪੱ.ਨੰ: 19020/35/93-ਐਸ.ਸੀ.ਡੀ-VI, ਮਿਤੀ 29 ਜੁਲਾਈ 1993 (ਕਾਪੀ ਨੰਬੀ ਅਨੈਕਚਰ-1) ਪਹਿਲਾਂ ਹੀ ਸਰਕੂਲੇਟ ਕੀਤੀ ਜਾ ਚੁੱਕੀ ਹੈ। ਬੁਨਿਆਦੀ ਢਾਂਚਾ ਪ੍ਰੋਗਰਾਮ ਲਈ ਵਿਸ਼ੇਸ਼ ਕੇਂਦਰੀ ਸਹਾਇਤਾ ਅਧੀਨ ਸਰਤ ਵਿੱਚ ਢਿੱਲ ਦਿੰਦੇ ਹੋਏ 50% ਜਾਂ ਇਸ ਤੋਂ ਵੱਧ ਅਨੁਸੂਚਿਤ ਜਾਤੀਆਂ ਦੀ ਵੱਸੋਂ ਵਾਲੇ ਪਿੰਡਾਂ ਵਿੱਚ ਵਿਸ਼ੇਸ਼ ਕੇਂਦਰੀ ਸਹਾਇਤਾ ਨਾਲ ਵਿਕਾਸ ਕੀਤਾ ਜਾ ਸਕਦਾ ਹੈ। ਰਾਜਾਂ/ ਕੇਂਦਰੀ ਸਾਸ਼ਤ ਪ੍ਰਦੇਸ਼ਾਂ ਨੂੰ ਇੱਕ ਸਾਲ ਦੌਰਾਨ ਜਾਰੀ ਕੀਤੀ ਜਾਂਦੀ ਰਾਸ਼ੀ ਦਾ 10% ਹਿੱਸਾ ਬੁਨਿਆਦੀ ਢਾਂਚਾ ਵਿਕਾਸ ਲਈ ਵਰਤਿਆ ਜਾ ਸਕਦਾ ਹੈ। ਇਸ ਸਬੰਧੀ ਅ.ਸ.ਪੱ. ਨੰ: 19020/35/93-ਐਸ.ਸੀ.ਡੀ-VI, ਮਿਤੀ 7 ਸਤੰਬਰ, 1998 ਅਨੈਕਚ-II ਤੇ ਨੱਥੀ ਹੈ।

3. ਨੌਵੀਂ ਪੰਜ ਸਾਲਾ ਯੋਜਨਾ ਦੌਰਾਨ ਅਨੁਸੂਚਿਤ ਜਾਤੀਆਂ ਲਈ ਸਪੈਸ਼ਲ ਕੰਪੋਨੈਂਟ ਪਲਾਨ ਅਧੀਨ ਵਿਸ਼ੇਸ਼ ਕੇਂਦਰੀ ਸਹਾਇਤਾ ਨੂੰ ਜਾਰੀ ਰੱਖਣ ਲਈ ਆਰਥਿਕ ਮਾਮਲਿਆਂ ਦੀ ਕੈਬਨਿਟ ਸਬ ਕਮੇਟੀ ਵੱਲੋਂ ਹੇਠ ਅਨੁਸਾਰ ਸਰਤਾਂ ਅਤੇ ਸੋਧਾਂ ਅਨੁਸਾਰ ਪ੍ਰਵਾਨਗੀ ਦਿੱਤੀ ਗਈ ਹੈ :-

(i) ਰਾਜਾਂ ਅਤੇ ਕੇਂਦਰੀ ਸਾਸ਼ਤ ਪ੍ਰਦੇਸ਼ਾਂ ਨੂੰ ਵਿਸ਼ੇਸ਼ ਕੇਂਦਰੀ ਸਹਾਇਤਾ ਹੇਠ ਦਰਸਾਏ ਮਾਪਦੰਡਾਂ ਅਨੁਸਾਰ ਦਿੱਤੀ ਜਾਵੇਗੀ।

ੳ) ਰਾਜਾਂ/ ਕੇਂਦਰੀ ਸਾਸ਼ਤ ਪ੍ਰਦੇਸ਼ਾਂ ਵਿੱਚ ਅਨੁਸੂਚਿਤ ਜਾਤੀਆਂ ਦੀ ਆਬਾਦੀ 40%
ਰਾਜ ਦਾ ਤੁਲਨਾਤਮਿਕ ਪਿੱਛੜਾਪਨ (ਰਾਜ ਦੇ ਪ੍ਰਤੀ ਵਿਅਕਤੀ ਘਰੇਲੂ ਉਤਪਾਦਨ ਦੇ ਉਲਟ)

- ੲ) ਸਾਲਾਨਾ ਯੋਜਨਾ ਵਿੱਚੋਂ ਸੰਯੋਜਿਤ ਆਰਥਿਕ ਵਿਕਾਸ ਪ੍ਰੋਗਰਾਮ ਅਧੀਨ ਗਰੀਬੀ ਰੇਖਾ ਨੂੰ ਪਾਰ ਕਰਾਉਣ ਦੇ ਮੰਤਵ ਨਾਲ ਕਵਰ ਕੀਤੇ ਅਨੁਸੂਚਿਤ ਜਾਤੀਆਂ ਪ੍ਰੀਵਾਰਾਂ ਦੀ ਪ੍ਰਤੀਸ਼ਤਤਾ 10% 25%
- ਸ) ਰਾਜ ਵਿੱਚ ਅਨੁਸੂਚਿਤ ਜਾਤੀਆਂ ਦੀ ਅਬਾਦੀ ਦੀ ਤੁਲਨਾ ਵਿੱਚ ਅਨੁਸੂਚਿਤ ਜਾਤੀਆਂ ਸਬ ਪਲਾਨ ਦੀ ਸਾਲਾਨਾ ਯੋਜਨਾ ਨਾਲ ਪ੍ਰਤੀਸ਼ਤਤਾ । 25%
- (ii) ਬਜਟ ਐਲੋਕੇਸ਼ਨ ਦਾ 2% ਭਾਗ ਉੱਤਰ ਪੂਰਬੀ ਰਾਜਾਂ ਨੂੰ, ਜੋ ਅਨੁਸੂਚਿਤ ਜਾਤੀਆਂ ਲਈ ਸਪੈਸ਼ਲ ਕੰਪੈਨੈਂਟ ਪਲਾਨ ਲਾਗੂ ਕਰਦੇ ਹੋਣ, ਨੂੰ ਜਾਰੀ ਕੀਤਾ ਜਾਵੇਗਾ।
- (iii) ਰਾਜਾਂ/ ਕੇਂਦਰੀ ਸਾਸਤ ਪ੍ਰਦੇਸ਼ਾਂ ਨੂੰ ਵਿਸ਼ੇਸ਼ ਕੇਂਦਰੀ ਸਹਾਇਤਾ ਅਧੀਨ ਜਾਰੀ ਕੀਤੀ ਜਾਂਦੀ ਰਾਸ਼ੀ ਦਾ 15% ਭਾਗ ਅਨੁਸੂਚਿਤ ਜਾਤੀਆਂ ਦੀਆਂ ਔਰਤਾਂ ਲਈ ਆਰਥਿਕ ਵਿਕਾਸ ਪ੍ਰੋਗਰਾਮਾਂ ਤੇ ਖਰਚ ਕੀਤੀ ਜਾਵੇਗੀ।
- (iv) ਰਾਜਾਂ/ ਕੇਂਦਰੀ ਸਾਸਤ ਪ੍ਰਦੇਸ਼ਾਂ ਨੂੰ ਵਿਸ਼ੇਸ਼ ਕੇਂਦਰੀ ਸਹਾਇਤਾ ਅਧੀਨ ਜਾਰੀ ਕੀਤੀ ਜਾਂਦੀ ਰਾਸ਼ੀ ਦਾ 5% ਭਾਗ ਅਨੁਸੂਚਿਤ ਜਾਤੀਆਂ ਦੇ ਅਪਾਹਜ ਲੋਕਾਂ ਦੇ ਆਰਥਿਕ ਵਿਕਾਸ ਤੇ ਖਰਚ ਕੀਤਾ ਜਾਵੇਗਾ।
- (v) ਰਾਜਾਂ/ ਕੇਂਦਰੀ ਸਾਸਤ ਪ੍ਰਦੇਸ਼ਾਂ ਨੂੰ ਵਿਸ਼ੇਸ਼ ਕੇਂਦਰੀ ਸਹਾਇਤਾ ਅਧੀਨ ਜਾਰੀ ਕੀਤੀ ਜਾਂਦੀ ਰਾਸ਼ੀ ਦਾ 3% ਭਾਗ ਐਸ.ਸੀ.ਏ ਸਕੀਮਾਂ ਅਧੀਨ ਲਾਗੂ ਕੀਤੀਆਂ ਜਾਂਦੀਆਂ ਸਕੀਮਾਂ ਦੀ ਨਿਗਰਾਨੀ, ਨਿਰੀਖਣ ਅਤੇ ਮੁਲਾਂਕਣ ਤੇ ਖਰਚ ਕੀਤੀ ਜਾ ਸਕਦੀ ਹੈ।
- (vi) ਰਾਜਾਂ/ ਕੇਂਦਰੀ ਸਾਸਤ ਪ੍ਰਦੇਸ਼ਾਂ ਨੂੰ ਵਿਸ਼ੇਸ਼ ਕੇਂਦਰੀ ਸਹਾਇਤਾ ਅਧੀਨ ਜਾਰੀ ਕੀਤੀ ਜਾਂਦੀ ਰਾਸ਼ੀ ਦੀ ਦੂਜੀ ਕਿਸਤ ਉਦੋਂ ਜਾਰੀ ਕੀਤੀ ਜਾਵੇਗੀ ਜਦੋਂ ਇਸ ਤੇ ਖਰਚ ਤੇ ਪਿਛਲੇ ਸਾਲ ਦਾ ਚਲਦਾ ਬਕਾਇਆ ਸਾਲ ਦੌਰਾਨ ਪਹਿਲੀ ਜਾਰੀ ਕੀਤੀ ਕਿਸਤ ਦਾ 75% ਭਾਗ ਖਰਚ ਲਿਆ ਜਾਵੇ।
4. ਵਿਸ਼ੇਸ਼ ਕੇਂਦਰੀ ਸਹਾਇਤਾ ਅਧੀਨ ਸਕੀਮਾਂ ਦੀ ਮੋਨੀਟਰਿੰਗ, ਸੁਪਰਵੀਜਨ, ਇੰਮਪਲੀਮੈਂਟੇਸ਼ਨ ਅਤੇ ਅਵੈਲਯੂਏਸ਼ਨ ਤੇ ਖਰਚ ਕੀਤੀ ਜਾਣ ਵਾਲੀ 1% ਰਾਸ਼ੀ ਨੂੰ ਸਟਾਫ ਅਤੇ ਇਨਫਰਾਸਟਰਕਚਰ ਦੀ ਜਰੂਰਤ ਨੂੰ ਮੁੱਖ ਰੱਖਦੇ ਹੋਏ ਵਧਾ ਕੇ 3% ਕੀਤਾ ਗਿਆ ਹੈ। ਵਿਸ਼ੇਸ਼ ਕੇਂਦਰੀ ਸਹਾਇਤਾ ਫੰਡਾਂ ਨੂੰ ਅਨੁਸੂਚਿਤ ਜਾਤੀਆਂ ਦੇ ਗਰੀਬੀ ਰੇਖਾਂ ਤੋਂ ਹੇਠਾਂ ਰਹਿ ਰਹੇ ਪ੍ਰੀਵਾਰਾਂ ਤੇ ਲਾਗੂ ਕੀਤੀਆਂ ਜਾ ਰਹੀਆਂ ਆਰਥਿਕ ਵਿਕਾਸ ਸਬੰਧੀ ਸਕੀਮਾਂ ਤੇ ਵਿਸ਼ੇਸ਼ ਧਿਆਨ ਦੇਣ ਲਈ ਰਾਜਾਂ/ ਕੇਂਦਰੀ ਸਾਸਤ ਪ੍ਰਦੇਸ਼ਾਂ ਨੂੰ ਜਿਲ੍ਹਾ ਪੱਧਰ ਤੇ ਮੋਨੀਟਰਿੰਗ ਮਸ਼ੀਨਰੀ ਨੂੰ ਹੋਰ ਪ੍ਰਭਾਵਸ਼ਾਲੀ ਕਰਨਾ ਚਾਹੀਦਾ ਹੈ। ਵਿਸ਼ੇਸ਼ ਕੇਂਦਰੀ ਸਹਾਇਤਾ ਫੰਡਾਂ ਦੀ ਲਗਾਤਾਰ ਵਰਤੋਂ ਲਈ ਜਿਲ੍ਹਾ ਪੱਧਰ ਦੀਆਂ ਮੋਨੀਟਰਿੰਗ ਕਮੇਟੀਆਂ ਤੋਂ ਮਹੀਨਾਵਾਰ ਅਤੇ ਰਾਜ ਪੱਧਰ ਤੇ ਮੋਨੀਟਰਿੰਗ ਕਮੇਟੀਆਂ ਰਾਹੀਂ ਤਿਮਾਹੀ ਫੀਡ ਬੈਕ ਪ੍ਰਾਪਤ ਕਰਨੀ ਚਾਹੀਦੀ ਹੈ। ਅਨੁਸੂਚਿਤ ਜਾਤੀਆਂ ਨਾਲ ਸਬੰਧਤ ਵਿਭਾਗ ਦੇ ਸਕੱਤਰ ਵੱਲੋਂ ਵਿਸ਼ੇਸ਼ ਕੇਂਦਰੀ ਸਹਾਇਤਾ ਅਧੀਨ ਵਰਤੋਂ ਸਬੰਧੀ ਪ੍ਰਗਤੀ ਹਰ ਤਿਮਾਹੀ ਤੋਂ ਬਾਅਦ ਅਗਲੇ 15 (ਪੰਦਰਾਂ) ਦਿਨਾਂ ਵਿੱਚ ਅਤੇ ਸਾਲਾਨਾ ਪ੍ਰਗਤੀ ਰਿਪੋਰਟ ਵਿੱਤੀ ਸਾਲ ਖਤਮ ਹੋਣ ਤੋਂ ਅਗਲੇ 3 (ਤਿੰਨ) ਮਹੀਨੇ ਦੇ ਅੰਦਰ -ਅੰਦਰ ਭਾਰਤ ਸਰਕਾਰ ਨੂੰ ਭੇਜੀ ਜਾਵੇਗੀ। ਰਾਜਾਂ/ ਕੇਂਦਰੀ ਸਾਸਤ ਪ੍ਰਦੇਸ਼ਾਂ ਤੋਂ ਪ੍ਰਾਪਤ ਇਨ੍ਹਾਂ ਪ੍ਰਗਤੀ ਰਿਪੋਰਟਾਂ ਦੇ ਆਧਾਰ ਤੇ ਵਿਸ਼ੇਸ਼ ਕੇਂਦਰੀ ਸਹਾਇਤਾ ਅਧੀਨ ਫੰਡਾਂ ਦੀ ਵਰਤੋਂ/ ਫੰਡਾਂ ਦੀ ਪੱਥਬਦਲੀ ਜੇ ਹੋਵੇ ਦੀ ਕੰਪਲੀਟ ਰਿਪੋਰਟ ਯੋਜਨਾ ਕਮਿਸ਼ਨ, ਭਾਰਤ ਸਰਕਾਰ ਨੂੰ ਭੇਜੀ ਜਾਵੇਗੀ।
5. ਲਾਗੂਕਰਤਾ ਏਜੰਸੀਆਂ ਨੂੰ ਦੇਰੀ ਨਾਲ ਫੰਡ ਜਾਰੀ ਕਰਨਾ, ਫੰਡਾਂ ਦੀ ਨਾ ਵਰਤੋਂ ਕਰਨਾ ਅਤੇ ਲਾਗੂਕਰਤਾ ਏਜੰਸੀਆਂ ਵੱਲੋਂ ਇਨ੍ਹਾਂ ਫੰਡਾਂ ਨੂੰ ਉਸ ਕੰਮ ਲਈ ਨਾ ਵਰਤਣਾ ਜਿਸ ਕੰਮ ਲਈ ਜਾਰੀ ਕੀਤੇ ਗਏ ਹਨ, ਲੰਬੇ ਸਮੇਂ ਤੱਕ ਲਾਗੂਕਰਤਾ ਵਿਭਾਗਾਂ/ ਏਜੰਸੀਆਂ ਵੱਲੋਂ ਅਣਵਰਤੇ ਰੱਖਣਾ, ਇਨ੍ਹਾਂ ਫੰਡਾਂ ਨੂੰ ਸਿਵਲ ਡਿਪੋਜ਼ਿਟ, ਫਿਕਸ ਡਿਪੋਜ਼ਿਟ, ਸੇਵਿੰਗ ਬੈਂਕ ਖਾਤੇ, ਪੀ.ਐਲ.ਏ. , ਵਿੱਚ ਲੰਬੇ ਸਮੇਂ ਤੱਕ ਰੱਖਣਾ ਅਤੇ ਲਾਗੂਕਰਤਾ ਏਜੰਸੀਆਂ ਦੀ ਸਹੀ ਪਲਾਨਿੰਗ ਨਾ ਹੋਣਾ, ਉਨ੍ਹਾਂ ਸਕੀਮਾਂ ਅਧੀਨ ਫੰਡਾਂ ਨੂੰ ਜਾਰੀ ਕਰਨਾ ਜਿਨ੍ਹਾਂ ਵਿੱਚ ਵਾਇਬਲਟੀ ਘੱਟ ਹੋਵੇ ਅਤੇ ਸਕੀਮਾਂ ਅਧੀਨ ਅਨੁਸੂਚਿਤ ਜਾਤੀਆਂ ਦੇ ਲੋਕਾਂ ਦੀ ਥਾਂ ਗੈਰ ਅਨੁਸੂਚਿਤ ਜਾਤੀਆਂ ਲਈ ਲਾਭ ਦਾ ਮੌਕਾ ਹੋਵੇ ਆਦਿ ਨਾਲ ਅਨੁਸੂਚਿਤ ਜਾਤੀਆਂ ਦੇ ਟਾਰਗਟ ਗਰੁੱਪ ਦੇ ਆਰਥਿਕ ਵਿਕਾਸ ਵਿੱਚ ਰੁਕਾਵਟ ਹੋਵੇਗੀ। ਇਨ੍ਹਾਂ ਕਮੀਆਂ ਨੂੰ ਦੂਰ ਕਰਨ ਲਈ ਤਾਂ ਜੋ ਵਿਸ਼ੇਸ਼ ਕੇਂਦਰੀ ਸਹਾਇਤਾ ਦਾ ਲਾਭ ਅਨੁਸੂਚਿਤ ਜਾਤੀਆਂ ਦੇ ਲੋਕਾਂ ਤੱਕ ਪਹੁੰਚਾਉਣ ਲਈ ਹੇਠ ਅਨੁਸਾਰ ਨੁਕਤੇ ਤੇ ਜੋਰ ਦਿੱਤਾ ਜਾ ਸਕਦਾ ਹੈ :-

- i) ਭਾਰਤ ਸਰਕਾਰ ਤੋਂ ਵਿਸ਼ੇਸ਼ ਕੇਂਦਰੀ ਸਹਾਇਤਾ ਅਧੀਨ ਫੰਡ ਪ੍ਰਾਪਤ ਕਰਨ ਤੋਂ ਤੁਰੰਤ ਬਾਅਦ ਲਾਗੂਕਰਤਾ ਏਜੰਸੀਆਂ ਨੂੰ ਜਾਰੀ ਕੀਤਾ ਜਾਵੇ।
- ii) ਲਾਗੂਕਰਤਾ ਏਜੰਸੀਆਂ ਨੂੰ ਜਾਰੀ ਕੀਤੀ ਜਾਂਦੀ ਐਸ.ਸੀ.ਏ. ਦਾ ਇੱਕ ਵੱਖਰਾ ਅਕਾਊਂਟ ਰੱਖਿਆ ਜਾਵੇ ਅਤੇ ਲਾਗੂਕਰਤਾ ਏਜੰਸੀਆਂ ਤੋਂ ਸਮੇਂ ਸਮੇਂ ਤੇ ਪ੍ਰਗਤੀ ਰਿਪੋਰਟ ਪ੍ਰਾਪਤ ਕਰਨ ਲਈ ਨਜ਼ਰ ਰੱਖੀ ਜਾਵੇ।
- iii) ਇਸ ਗੱਲ ਨੂੰ ਯਕੀਨੀ ਬਣਾਇਆ ਜਾਵੇ ਕਿ ਸਬੰਧਤ ਲਾਗੂਕਰਤਾ ਏਜੰਸੀਆਂ ਤੋਂ ਸਮੇਂ ਸਿਰ ਵਰਤੋਂ ਸਰਟੀਫਿਕੇਟ ਪ੍ਰਾਪਤ ਕੀਤਾ ਜਾਵੇ।
- iv) ਰਾਜ/ ਜਿਲ੍ਹਾ ਅਤੇ ਬਲਾਕ ਪੱਧਰ ਤੇ ਲਾਗੂਕਰਤਾ ਏਜੰਸੀਆਂ ਦੇ ਐਸ.ਸੀ.ਏ. ਅਕਾਊਂਟ ਦਾ ਸਾਲਾਨਾ ਆਡਿਟ ਕੀਤਾ ਜਾਵੇ।
- v) ਨੋਡਲ ਵਿਭਾਗ ਜਾਂ ਲਾਗੂਕਰਤਾ ਏਜੰਸੀਆਂ ਨੂੰ ਐਸ.ਸੀ.ਏ.ਫੰਡਾਂ ਨੂੰ ਲੰਬੇ ਸਮੇਂ ਤੱਕ ਸਿਵਲ ਡਿਪੋਜ਼ਿਟ, ਫਿਕਸ ਡਿਪੋਜ਼ਿਟ, ਸੇਵਿੰਗ ਬੈਂਕ ਖਾਤਾ, ਪੀ.ਐਲ.ਏ. ਆਦਿ ਖਾਤਿਆਂ ਵਿੱਚ ਰੱਖਣ ਦੀ ਪ੍ਰਵਿਰਤੀ ਤੋਂ ਦੂਰ ਰਹਿਣਾ ਚਾਹੀਦਾ ਹੈ।
- vi) ਲਾਗੂਕਰਤਾ ਏਜੰਸੀਆਂ ਨੂੰ ਪਹਿਲਾਂ ਜਾਰੀ ਕੀਤੇ ਗਏ ਫੰਡਾਂ ਦੇ ਵਰਤੋਂ ਸਰਟੀਫਿਕੇਟ ਪ੍ਰਾਪਤ ਕੀਤੇ ਬਿਨਾਂ ਫੰਡ ਜਾਰੀ ਕਰਨ ਨਾਲ ਅਣਵਰਤੇ ਪਏ ਫੰਡਾਂ ਦੀ ਰਾਸ਼ੀ ਵਿੱਚ ਵਾਧਾ ਹੋਵੇਗਾ। ਅਨੁਸੂਚਿਤ ਜਾਤੀਆਂ ਦੇ ਆਰਥਿਕ ਵਿਕਾਸ ਨਾਲ ਸਬੰਧਤ ਸਕੀਮਾਂ ਅਤੇ ਯੋਗ ਲਾਭਪਾਤਰੀਆਂ ਦੀ ਪਛਾਣ। ਵਿੱਤੀ ਸਾਲ ਸ਼ੁਰੂ ਹੋਣ ਤੋਂ ਪਹਿਲਾਂ ਕਰਨੀ ਜ਼ਰੂਰੀ ਹੈ। ਇਸ ਤਰ੍ਹਾਂ ਕਰਨ ਨਾਲ ਵਿੱਤੀ ਸਾਲ ਦੇ ਅੰਤ ਵਿੱਚ ਜਾਰੀ ਕੀਤੀ ਜਾਂਦੀ ਪ੍ਰਵਾਨਗੀ ਦੀ ਪ੍ਰਵਿਰਤੀ ਤੋਂ ਛੁਟਕਾਰਾ ਮਿਲੇਗਾ ਅਤੇ ਵਿੱਤੀ ਸਾਲ ਦੌਰਾਨ ਫੰਡਾਂ ਦੀ ਵਰਤੋਂ ਹੋ ਪਾਵੇਗੀ।

6. ਸਮਾਜਿਕ ਨਿਆਂ ਅਤੇ ਅਧਿਕਾਰਤਾ ਮੰਤਰਾਲਾ, ਭਾਰਤ ਸਰਕਾਰ ਰਾਜਾਂ/ ਕੇਂਦਰੀ ਸਾਸ਼ਤ ਪ੍ਰਦੇਸ਼ਾਂ ਨੂੰ ਵਿੱਤੀ ਸਾਲ ਦੇ ਸ਼ੁਰੂ ਵਿੱਚ ਐਸ.ਸੀ.ਏ. ਅਧੀਨ ਅਣ-ਅੰਤਮ ਉਪਬੰਧ ਦਰਸਾਏਗੀ, ਤੁਲਨਾਤਮਕ ਪਿਛੜਾਪਨ ਅਤੇ ਰਾਜਾਂ ਵਿੱਚ ਅਨੁਸੂਚਿਤ ਜਾਤੀਆਂ ਦੀ ਵੱਸੋਂ ਦੇ ਆਧਾਰ ਤੇ ਵਿੱਤੀ ਸਾਲ ਦੀ ਪਹਿਲੀ ਤਿਮਾਹੀ ਦੌਰਾਨ ਪਹਿਲੀ ਕਿਸਤ ਜਾਰੀ ਕਰੇਗੀ। ਰਾਜ / ਕੇਂਦਰੀ ਸਾਸ਼ਤ ਪ੍ਰਦੇਸ਼ਾਂ ਵੱਲੋਂ ਸੰਯੋਜਤ ਆਰਥਿਕ ਵਿਕਾਸ ਮਾਪਦੰਡ ਪੈਰਾ (ਸੀ) ਅਤੇ (ਡੀ) ਅਨੁਸਾਰ ਅਤੇ ਪਿਛਲੇ ਸਾਲ ਦੌਰਾਨ ਜਾਰੀ ਕੀਤੀ ਗਈ ਪਹਿਲੀ ਕਿਸਤ ਦੇ ਵਰਤੋਂ ਸਰਟੀਫਿਕੇਟ ਸਬੰਧੀ ਰਿਪੋਰਟ ਹਰ ਸਾਲ ਅਗਸਤ ਮਹੀਨੇ ਦੌਰਾਨ ਭੇਜੀ ਜਾਵੇਗੀ। ਇਸ ਤਰ੍ਹਾਂ ਵਿੱਤੀ ਸਾਲ ਦੇ ਦੂਜੇ ਅੱਧ ਦੇ ਸ਼ੁਰੂ ਦੌਰਾਨ ਦੂਜੀ ਕਿਸਤ ਜਾਰੀ ਕੀਤੀ ਜਾ ਸਕੇਗੀ।

7. ਰਾਜ ਸਰਕਾਰਾਂ/ ਕੇਂਦਰੀ ਪ੍ਰਸ਼ਾਸਤ ਪ੍ਰਦੇਸ਼ਾਂ ਨੂੰ ਵਿਸ਼ੇਸ਼ ਕੇਂਦਰੀ ਸਹਾਇਤਾ ਅਧੀਨ 15% ਅਤੇ 5% ਅਨੁਸੂਚਿਤ ਜਾਤੀਆਂ ਦੀਆਂ ਔਰਤਾਂ ਲਈ ਆਰਥਿਕ ਵਿਕਾਸ ਸਕੀਮਾਂ ਅਤੇ ਅਪਾਹਜ ਲੋਕਾਂ ਲਈ ਜਾਰੀ ਕੀਤੀ ਜਾਂਦੀ ਐਸ.ਸੀ.ਏ. ਇਸੇ ਸਾਲ ਦੌਰਾਨ (1998-99) ਵਰਤਣੀ ਯਕੀਨੀ ਬਣਾਈ ਜਾਵੇ। ਅਨੁਸੂਚਿਤ ਜਾਤੀਆਂ ਦੀਆਂ ਔਰਤਾਂ, ਅਤੇ ਅਨੁਸੂਚਿਤ ਜਾਤੀਆਂ ਦੇ ਅਪਾਹਜ ਲੋਕਾਂ ਤੇ ਵਰਤੀ ਗਈ ਰਾਸ਼ੀ ਦੀ ਪ੍ਰਗਤੀ ਇਸ ਮੰਤਰਾਲੇ ਨੂੰ ਸਕੀਮਾਂ ਦਾ ਵੇਰਵਾ ਦਿੰਦੇ ਹੋਏ ਹਰ 6 ਮਹੀਨੇ ਤੋਂ ਬਾਅਦ ਤੁਰੰਤ 1 ਮਹੀਨੇ ਦੇ ਅੰਦਰ ਭੇਜਣੀ ਯਕੀਨੀ ਬਣਾਈ ਜਾਵੇਗੀ।

8. ਵਿਸ਼ੇਸ਼ ਕੇਂਦਰੀ ਸਹਾਇਤਾ ਫੰਡਾਂ ਦੀ ਮਦਦ ਨਾਲ ਲਾਗੂ ਕੀਤੇ ਜਾਂਦੇ ਹੁਨਰ ਵਿਕਾਸ ਪ੍ਰੋਗਰਾਮ ਇਸ ਢੰਗ ਨਾਲ ਤਿਆਰ ਕਰਨੇ ਚਾਹੀਦੇ ਹਨ ਕਿ ਟ੍ਰੇਨਿੰਗ ਤੋਂ ਬਾਅਦ ਇਨ੍ਹਾਂ ਸਿਖਿਆਰਥੀਆਂ ਨੂੰ ਸਵੈ-ਰੋਜਗਾਰ ਜਾਂ ਰੁਜਗਾਰ ਪ੍ਰਾਪਤ ਹੋ ਸਕੇ।

9. ਸਕੀਮਾਂ ਲਾਗੂ ਹੋਣ ਤੋਂ ਬਾਅਦ ਇਹ ਵੇਖਣ ਲਈ ਕਿ ਸਕੀਮ ਅਧੀਨ ਜਾਰੀ ਕੀਤੇ ਗਏ ਫੰਡ ਆਮਦਨ ਵਧਾਊ ਕਿੱਤਿਆਂ ਤੇ ਵਰਤੇ ਜਾ ਰਹੇ ਹਨ ਜਾਂ ਨਹੀਂ ਲਾਭਪਾਤਰੀਆਂ ਦਾ ਫਾਲੋ-ਅੱਪ ਜ਼ਰੂਰੀ ਹੈ। ਲਾਗੂਕਰਤਾ ਏਜੰਸੀਆਂ ਵੱਲੋਂ ਇਸ ਸਬੰਧੀ ਪ੍ਰਾਪਤ ਫੰਡਾਂ ਦਾ ਪੂਰਾ ਰਿਕਾਰਡ, ਲਾਭਪਾਤਰੀਆਂ ਨੂੰ ਦਿੱਤੀ ਗਈ ਸਬਸਿਡੀ ਅਤੇ ਬੈਂਕ ਕਰਜਾ, ਲਾਭਪਾਤਰੀਆਂ ਦਾ ਪੂਰਾ ਪਤਾ ਅਤੇ ਉਨ੍ਹਾਂ ਵੱਲੋਂ ਵੱਖ-2 ਸਕੀਮਾਂ ਅਧੀਨ ਤਿਆਰ ਕੀਤੇ ਗਏ ਐਸਡ ਆਦਿ ਦਾ ਅਕਾਊਂਟ ਰੱਖਿਆ ਜਾਣਾ ਜ਼ਰੂਰੀ ਹੈ।

10. ਮੈਂ ਧੰਨਵਾਦੀ ਹੋਵਾਂਗਾ ਜੇ ਐਸ.ਸੀ.ਏ. ਫੰਡਾਂ ਦੀ ਪੂਰਨ ਵਰਤੋਂ ਸਬੰਧੀ ਦਰਸਾਏ ਗਏ ਢੰਗਾਂ ਅਤੇ ਇਨ੍ਹਾਂ ਨੂੰ ਪ੍ਰਭਾਵਸਾਲੀ ਢੰਗ ਨਾਲ ਲਾਗੂ ਕਰਨ / ਟਾਰਗਟ ਗਰੁੱਪ ਨੂੰ ਲਾਭ ਦੇਣ ਸਬੰਧੀ ਧਿਆਨ ਰੱਖੋਗੇ।

ਹਿੱਤੂ,

(ਏ.ਕੇ.ਚੌਧਰੀ)

ਵੱਲ

1. 24 ਰਾਜਾਂ/ ਕੇਂਦਰੀ ਪ੍ਰਸ਼ਾਸ਼ਤ ਪ੍ਰੋਦਸ਼ਾਂ ਦੇ ਨੱਥੀ ਸੂਚੀ ਅਨੁਸਾਰ ਮੁੱਖ ਸਕੱਤਰ।
2. 24 ਰਾਜਾਂ/ ਕੇਂਦਰੀ ਪ੍ਰਸ਼ਾਸ਼ਤ ਪ੍ਰੋਦਸ਼ਾਂ ਦੇ ਅਨੁਸੂਚਿਤ ਜਾਤੀਆਂ ਦੀ ਭਲਾਈ ਅਤੇ ਵਿਕਾਸ ਨਾਲ ਸਬੰਧਤ ਸਕੱਤਰ ਨੱਥੀ ਸੂਚੀ ਅਨੁਸਾਰ।

ਕਾਪੀ

1. ਸਲਾਹਕਾਰ(ਐਸ.ਡਬਲਿਊ ਐਂਡ ਬੀ.ਸੀ) ਯੋਜਨਾ ਕਮਿਸ਼ਨ, ਯੋਜਨਾ ਭਵਨ, ਨਵੀਂ ਦਿੱਲੀ।
2. ਸਕੱਤਰ, ਨੈਸ਼ਨਲ ਕਮਿਸ਼ਨ ਫਾਰ ਐਸ.ਸੀ./ ਐਸ.ਟੀ, ਲੋਕ ਨਾਇਕ ਭਵਨ, ਨਵੀਂ ਦਿੱਲੀ।
3. ਡਾਇਰੈਕਟਰ, ਆਡਿਟ ਆਫੀਸਰ ਆਫ ਸੀ.ਐਂਡ ਏ.ਜੀ, ਇੰਦਰ ਪ੍ਰਸ਼ਤ ਅਸਟੇਟ, ਆਈ.ਟੀ.ਓ., ਨਵੀਂ ਦਿੱਲੀ।
4. ਡਾਇਰੈਕਟਰ (ਵਿੱਤ) ਸਮਾਜਿਕ ਨਿਆਂ ਅਤੇ ਅਧਿਕਾਰਤਾ ਮੰਤਰਾਲਾ, ਸ਼ਾਸ਼ਤਰੀ ਭਵਨ, ਨਵੀਂ ਦਿੱਲੀ।

ਸਹੀ/-
(ਏ.ਕੇ.ਚੌਧਰੀ)
ਮੀਤ ਸਕੱਤਰ

ਅਨੁਲੱਗ -ਚ (1)

ਮੀਤ ਸਕੱਤਰ
ਟੈਲੀਫੋਨ ਨੰ:381652

ਭਾਰਤ ਸਰਕਾਰ
ਭਲਾਈ ਮੰਤਰਾਲਾ
ਸਾਸਤਰੀ ਭਵਨ, ਨਵੀਂ ਦਿੱਲੀ

ਅ.ਸ.ਪੱ. ਨੰ: 19020/35/93-ਐਸ.ਸੀ.ਡੀ-VI

ਮਿਤੀ: 29.7.1993

ਪਿਆਰੇ ਸ੍ਰੀ

ਅਨੁਸੂਚਿਤ ਜਾਤੀਆਂ ਲਈ ਸਪੈਸ਼ਲ ਕੰਪੋਨੈਂਟ ਪਲਾਨ (ਐਸ.ਸੀ.ਪੀ) ਲਈ ਵਿਸ਼ੇਸ਼ ਕੇਂਦਰੀ ਸਹਾਇਤਾ ਦੀ ਸਕੀਮ ਭਾਰਤ ਸਰਕਾਰ ਦੀ ਅਨੁਸੂਚਿਤ ਜਾਤੀਆਂ ਦੇ ਵਿਕਾਸ ਦੀ ਨੀਤੀ ਨਾਲ ਲਿੰਕ ਕੀਤੀ ਗਈ ਹੈ। ਇਸ ਸਕੀਮ ਦਾ ਮੁੱਖ ਉਦੇਸ਼ ਅਨੁਸੂਚਿਤ ਜਾਤੀਆਂ ਦੇ ਲੋਕਾਂ ਦੇ ਵਿਵਸਾਇਕ ਢਾਂਚੇ ਦੀ ਪ੍ਰਸੰਗਕਿਤਾ ਵਿੱਚ ਆਰਥਿਕ ਵਿਕਾਸ ਪ੍ਰੋਗਰਾਮਾਂ ਨੂੰ ਲਾਗੂ ਕਰਨਾ ਅਤੇ ਦੂਜਾ ਉਹਨਾਂ ਨੂੰ ਸੀਮਤ ਸਾਧਨਾਂ ਤੋਂ ਉਤਪਾਦਨ ਅਤੇ ਆਮਦਨ ਵਧਾਉਣਾ ਹੈ। ਅਨੁਸੂਚਿਤ ਜਾਤੀਆਂ ਦੀ ਭਲਾਈ ਲਈ ਵਿਸ਼ੇਸ਼ ਕੇਂਦਰੀ ਸਹਾਇਤਾ ਨੂੰ ਵਰਤਣ ਲਈ ਲਗਾਤਾਰ ਹਦਾਇਤਾਂ ਜਾਰੀ ਕੀਤੀਆਂ ਜਾਂਦੀਆਂ ਰਹੀਆਂ ਹਨ।

2. ਰਾਜ ਸਰਕਾਰ/ ਕੇਂਦਰੀ ਸਾਸ਼ਤ ਪ੍ਰਦੇਸ਼ਾਂ ਤੋਂ ਪ੍ਰਾਪਤ ਸੂਚਨਾਵਾਂ ਨੂੰ ਘੋਖਣ ਤੋਂ ਪਤਾ ਚਲਦਾ ਹੈ ਕਿ ਕਾਫੀ ਜਿਆਦਾ ਮਾਤਰਾ ਵਿੱਚ ਵਿਸ਼ੇਸ਼ ਕੇਂਦਰੀ ਸਹਾਇਤਾ ਦੇ ਫੰਡਾਂ ਨੂੰ ਸਕੀਮਾਂ ਦੀ ਲਾਹੇਬੰਧਤਾ ਨੇ ਧਿਆਨ ਵਿੱਚ ਰੱਖੇ ਬਿਨਾਂ ਖਰਚ ਕੀਤਾ ਗਿਆ ਹੈ। ਕੁੱਝ ਰਾਜਾਂ ਵੱਲੋਂ ਇਨ੍ਹਾਂ ਫੰਡਾਂ ਨੂੰ ਕਾਫੀ ਲੰਬੇ ਸਮੇਂ ਤੱਕ ਅਣਵਰਤੇ ਰੱਖਿਆ ਗਿਆ ਹੈ।

3. ਅਨੁਸੂਚਿਤ ਜਾਤੀਆਂ ਦੇ ਲੋਕਾਂ ਦੀ ਗਤੀਸ਼ੀਲਤਾ ਨੂੰ ਵਧਾਉਣ ਲਈ ਸਿੱਖਿਅਕ ਅਤੇ ਹੋਰ ਵਿਕਾਸ ਦੇ ਪ੍ਰੋਗਰਾਮਾਂ ਨੂੰ ਲਾਗੂ ਕਰਨ ਦੇ ਬਾਵਜੂਦ ਵੀ ਵੇਖਿਆ ਗਿਆ ਕਿ ਉਹਨਾਂ ਲਈ ਹੋਰ ਬਹੁਤ ਕੁੱਝ ਕਰਨ ਦੀ ਜਰੂਰਤ ਹੈ। ਅਨੁਸੂਚਿਤ ਜਾਤੀਆਂ ਦੇ ਵਿਕਾਸ ਦੇ ਖੇਤਰ ਵਿੱਚ ਆਰਥਿਕ, ਸਿੱਖਿਅਕ, ਸਮਾਜਿਕ ਵਿਕਾਸ ਮੁੱਖ ਔਕੜਾਂ ਹਨ। ਬੇ-ਜਮੀਨੇ ਖੇਤੀਬਾੜੀ ਮਜ਼ਦੂਰ, ਸੀਮਾਂਤ ਕਿਸਾਨ, ਕਾਮੇ, ਸਫਾਈ ਸੇਵਕ, ਟੇਨਰ ਅਤੇ ਚਮੜੇ ਦਾ ਕੰਮ ਕਰਨ ਵਾਲੇ ਅਤੇ ਹੋਰ ਅਸੰਗਠਿਤ ਮਜ਼ਦੂਰਾਂ ਤੇ ਵਿਸ਼ੇਸ਼ ਧਿਆਨ ਦੇਣ ਦੀ ਲੋੜ ਹੈ।

4. ਵਿਸ਼ੇਸ਼ ਕੇਂਦਰੀ ਸਹਾਇਤਾ ਨਾਲ ਸਬੰਧਤ ਪਹਿਲਾਂ ਜਾਰੀ ਕੀਤੀਆਂ ਅਗਵਾਈ ਲੀਹਾਂ ਧਿਆਨ ਵਿੱਚ ਰੱਖਦੇ ਹੋਏ ਇਸ ਗੱਲ ਦਾ ਫੈਸਲਾ ਕੀਤਾ ਗਿਆ ਹੈ ਕਿ ਬੁਨਿਆਦੀ ਢਾਂਚਾ ਪ੍ਰੋਗਰਾਮਾਂ ਨੂੰ ਵਿਸ਼ੇਸ਼ ਕੇਂਦਰੀ ਸਹਾਇਤਾ ਵਿੱਚ ਸ਼ਾਮਿਲ ਕੀਤਾ ਜਾਵੇ ਅਤੇ 50% ਜਾਂ ਇਸ ਤੋਂ ਵੱਧ ਅਨੁਸੂਚਿਤ ਜਾਤੀਆਂ ਦੀ ਵੱਸੋਂ ਵਾਲੇ ਪਿੰਡਾਂ ਵਿੱਚ ਇਸ ਸਰਤ ਤੇ ਖਰਚ ਕੀਤਾ ਜਾਵੇ ਕਿ ਰਾਜਾਂ/ਕੇਂਦਰੀ ਸਾਸ਼ਤ ਪ੍ਰਦੇਸ਼ਾਂ ਵੱਲੋਂ ਅਨੁਸੂਚਿਤ ਜਾਤੀਆਂ ਦੇ ਵਿਕਾਸ ਨੂੰ ਬੜਾਵਾ ਦਿੱਤਾ ਜਾਵੇ।

5. ਇਸ ਅਨੁਸਾਰ ਵਿਸ਼ੇਸ਼ ਕੇਂਦਰੀ ਸਹਾਇਤਾ ਨੂੰ ਵਰਤਣ ਲਈ ਅਲੱਗ-2 ਵਿਕਾਸ ਸੈਕਟਰਾਂ ਅਧੀਨ ਆਈਟਮ-ਵਾਰ ਸੂਚੀ ਨੱਥੀ ਕੀਤੀ ਗਈ ਹੈ। ਜਿਸ ਅਨੁਸਾਰ ਵਿਸ਼ੇਸ਼ ਤੌਰ ਤੇ ਲਾਹੇਵੰਦ ਸਕੀਮਾਂ ਰਾਹੀਂ ਝੁੰਡ ਵਿੱਚ ਜਾਂ ਇਕੱਲੇ-ਇਕੱਲੇ ਲਾਭਪਾਤਰੀਆਂ ਨੂੰ ਐਸ.ਸੀ.ਏ. ਦੀਆਂ ਸੇਧੀਆਂ ਹੋਈਆਂ ਅਗਵਾਈ ਲੀਹਾਂ ਅਨੁਸਾਰ ਕਵਰ ਕੀਤਾ ਜਾਵੇ।

6. ਮੈਂ ਧੰਨਵਾਦੀ ਹੋਵਾਂਗਾ ਜੇਕਰ ਆਪ ਇਸ ਸਬੰਧੀ ਸਬੰਧਤਾਂ ਨੂੰ ਨਿਰਦੇਸ਼ ਕਰਦੇ ਹੋਏ ਭਲਾਈ ਮੰਤਰਾਲਾ ਅਤੇ ਯੋਜਨਾ ਕਮਿਸ਼ਨ ਨੂੰ ਵੀ ਸੂਚਿਤ ਕਰੋ।

ਆਦਰ ਸਹਿਤ,

ਹਿੱਤੂ
ਸਹੀ/-
(ਗੰਗਾ ਦਾਸ)

ਸਾਰੇ ਰਾਜਾਂ/ ਕੇਂਦਰੀ ਸਾਸ਼ਤ ਪ੍ਰਦੇਸ਼ਾਂ ਦੇ ਮੁੱਖ ਸਕੱਤਰ

ਨੰ: 19020/35/93-ਐਸ.ਸੀ.ਡੀ-VI

ਮਿਤੀ: 29 ਜੁਲਾਈ, 1993

ਕਾਪੀ ਯੋਗ ਕਾਰਵਾਈ ਹਿੱਤ:-

1. ਸਕੱਤਰ, ਪਲਾਨਿੰਗ ਕਮਿਸ਼ਨ, ਨਵੀਂ ਦਿੱਲੀ।
2. ਸਲਾਹਕਾਰ (ਬੀ.ਸੀ), ਯੋਜਨਾ ਕਮਿਸ਼ਨ, ਨਵੀਂ ਦਿੱਲੀ
ਸਕੱਤਰ, ਭਾਰਤ ਸਰਕਾਰ, ਸਾਰੇ ਮੰਤਰਾਲੇ/ ਵਿਭਾਗ।

ਸਹੀ/-
(ਗੰਗਾ ਦਾਸ)
ਮੀਤ ਸਕੱਤਰ

ਅਨੁਸੂਚਿਤ ਜਾਤੀਆਂ ਦੇ ਪ੍ਰੀਵਾਰਾਂ ਦੇ ਵਿਕਾਸ ਲਈ ਪ੍ਰੀਵਾਰਕ ਪੱਖੀ ਅਤੇ ਆਮਦਨ ਵਧਾਉ ਸਕੀਮਾਂ ।

1. ਖੇਤੀਬਾੜੀ

- ੳ) ਅਨੁਸੂਚਿਤ ਜਾਤੀਆਂ ਦੇ ਕਿਸਾਨਾਂ ਲਈ ਟ੍ਰੇਨਿੰਗ-ਕਮ-ਪ੍ਰਦਰਸ਼ਨੀ ।
- ਅ) ਖੇਤੀਬਾੜੀ ਵਿਭਾਗ ਦੇ ਆਮ ਪ੍ਰੋਗਰਾਮਾਂ ਤੋਂ ਇਲਾਵਾ ਬੀਜ/ਖਾਦਾਂ , ਮਿਨਕਿੱਟਸ ਅਤੇ ਕੀਟਨਾਸਕਾਂ ਦੀ ਵੰਡ ।
- ੲ) ਅਨੁਸੂਚਿਤ ਜਾਤੀਆਂ ਦੇ ਕਿਸਾਨਾਂ ਲਈ ਵਪਾਰਕ ਫਸਲ ਪ੍ਰੋਗਰਾਮ ।
- ਸ) ਖੇਤੀਬਾੜੀ ਵਿਭਾਗ ਦੇ ਆਮ ਪ੍ਰੋਗਰਾਮਾਂ ਤੋਂ ਇਲਾਵਾ ਅਨੁਸੂਚਿਤ ਜਾਤੀਆਂ ਦੇ ਕਿਸਾਨਾਂ ਲਈ ਹਾਈ ਜੀਲਡ ਵਰਾਇਟੀ ਪ੍ਰੋਗਰਾਮ ।
- ਹ) ਅਨੁਸੂਚਿਤ ਜਾਤੀਆਂ ਦੇ ਭੂਮੀ ਰਹਿਤ ਖੇਤੀਬਾੜੀ ਮਜਦੂਰਾਂ / ਲੋਕਾਂ ਦੀ ਬੰਜਰ ਜਮੀਨ ਦਾ ਸੁਧਾਰ ।

2. ਬਾਗਬਾਨੀ

- ੳ) ਅਨੁਸੂਚਿਤ ਜਾਤੀਆਂ ਦੇ ਲਾਭਪਾਤਰੀਆਂ ਦੀਆਂ ਜਮੀਨਾਂ ਵਿੱਚ ਫਲ ਅਤੇ ਸਬਜੀਆਂ ਦੇ ਪੌਦੇ ਲਗਾਉਣਾ ।
- ਅ) ਅਨੁਸੂਚਿਤ ਜਾਤੀਆਂ ਦੇ ਲਾਭਪਾਤਰੀਆਂ ਨੂੰ ਫਲ ਅਤੇ ਸਬਜੀਆਂ ਉਗਾਉਣ ਅਤੇ ਮਾਰਕੀਟਿੰਗ ਟ੍ਰੇਨਿੰਗ ਦੇਣਾ ।
- ੲ) ਛੋਟੀਆਂ ਨਰਸਰੀਆਂ ਵਿੱਚ ਬੀਜ ਫਾਰਮ ।

3. ਭੂਮੀ ਸੁਧਾਰ

- ੳ) ਅਨੁਸੂਚਿਤ ਜਾਤੀਆਂ ਦੇ ਉਹ ਪ੍ਰੀਵਾਰ ਜਿਨ੍ਹਾਂ ਨੂੰ ਖੇਤੀਬਾੜੀ ਲਈ ਵਾਧੂ ਜਮੀਨ ਵੰਡੀ ਗਈ ਹੈ, ਨੂੰ ਸਹਾਇਤਾ ਦੇਣਾ ।
- ਅ) 50% ਜਾਂ ਇਸ ਤੋਂ ਵੱਧ ਅਨੁਸੂਚਿਤ ਜਾਤੀਆਂ ਦੀ ਵੱਸੋਂ ਵਾਲੇ ਬਲਾਕਾਂ ਦਾ ਭੂਮੀ ਰਿਕਾਰਡ ਤਿਆਰ ਕਰਨਾ ।

4. ਛੋਟੀ ਸਿੰਚਾਈ

- ੳ) ਅਨੁਸੂਚਿਤ ਜਾਤੀਆਂ ਦੇ 50% ਜਾਂ ਇਸ ਤੋਂ ਵੱਧ ਲਾਭਪਾਤਰੀਆਂ ਦੇ ਏਰੀਏ ਵਿੱਚ ਚੈਕ ਡੈਮ, ਡਾਈਵਰਸ਼ਨ ਚੈਨਲ, ਵਾਟਰ ਹਾਰਵੈਸਟਿੰਗ, ਟਿਊਬਵੈਲ, ਡੂੰਘੇ ਖੂਹ, ਸਹਿਕਾਰੀ ਲਿਫਟ ਪੁਆਇੰਟ ਲਗਾਉਣਾ ।
- ਅ) ਵਿਅਗਤੀਗਤ ਲਾਭਪਾਤਰੀਆਂ ਲਈ ਡੂੰਘੇ ਖੂਹ, ਟਿਊਬਵੈਲ ,ਸਿੰਚਾਈ ਪੰਪ, ਤਲਾਬਾਂ ਲਈ ਸਬਸਿਡੀ/ ਸਹਾਇਤਾ ।

5. ਭੂਮੀ ਸੰਭਾਲ

- ੳ) ਭੂਮੀ ਸੰਭਾਲ ਲਈ ਭੋਜਨ ਅਤੇ ਮਸਾਲਿਆਂ ਦੇ ਪੌਦੇ ਲਗਾਉਣਾ ।

6. ਪਸ਼ੂ ਪਾਲਣ

- ੳ) ਅਨੁਸੂਚਿਤ ਜਾਤੀਆਂ ਦੇ ਪ੍ਰੀਵਾਰਾਂ ਨੂੰ ਦੁਧਾਰੂ ਪਸ਼ੂ , ਮੁਰਗੀਆਂ, ਬੱਕਰੀਆਂ, ਭੇਡਾਂ, ਸੂਰ ਅਤੇ ਬੱਤਖਾਂ ਪਾਲਣ ਲਈ ਸਹਾਇਤਾ ।
- ਅ) ਵਧੇਰੇ ਅਨੁਸੂਚਿਤ ਜਾਤੀਆਂ ਦੀ ਅਬਾਦੀ ਵਾਲੇ ਏਰੀਏ ਵਿੱਚ ਡੇਅਰੀ ਅਤੇ ਪੋਲਟਰੀ ਸਹਿਕਾਰੀ ਸੋਸਾਇਟੀਆਂ ਲਈ ਸਹਾਇਤਾ ।

7. ਜੰਗਲਾਤ

- ੳ) ਸਮਾਜਿਕ ਅਤੇ ਐਗਰੋ ਜੰਗਲਾਤ ਦੇ ਵਿਕਾਸ ਨਾਲ ਅਨੁਸੂਚਿਤ ਜਾਤੀਆਂ ਦੇ ਪ੍ਰੀਵਾਰਾਂ ਨੂੰ ਲਾਭ ।

8. ਮੱਛੀ ਪਾਲਣ

- ੳ) ਅਨੁਸੂਚਿਤ ਜਾਤੀਆਂ ਦੇ ਪ੍ਰੀਵਾਰਾਂ ਨੂੰ ਮੱਛੀ ਪਾਲਣ ਲਈ ਸਹਾਇਤਾ ।
- ਅ) ਅਨੁਸੂਚਿਤ ਜਾਤੀਆਂ ਨੂੰ ਮੱਛੀ ਉਤਪਾਦਨ ਲਈ ਟ੍ਰੇਨਿੰਗ ।

- ੲ) ਅਨੁਸੂਚਿਤ ਜਾਤੀਆਂ ਮੱਛੀ ਪਾਲਣ ਸਹਿਕਾਰੀ ਸੰਸਥਾਵਾਂ ਦਾ ਵਿਕਾਸ।
- ੳ) ਅਨੁਸੂਚਿਤ ਜਾਤੀਆਂ ਦੇ ਮੱਛੀ ਪਾਲਕਾ ਲਈ ਫਿਸਿੰਗ ਬੋਟ, ਨੈਟ ਆਦਿ ਖਰੀਦਣ ਲਈ ਸਬਸਿਡੀ /ਸਹਾਇਤਾ।

9. ਪੇਂਡੂ ਅਤੇ ਛੋਟੀਆਂ ਸੰਨਅਤਾ

- ੳ) ਅਨੁਸੂਚਿਤ ਜਾਤੀਆਂ ਦੇ ਪੰਪ੍ਰਾਗਤ ਕਾਰੀਗਰਾਂ ਨੂੰ ਉਤਪਾਦਨ ਦੇ ਨਵੇਂ ਢੰਗਾਂ ਅਨੁਸਾਰ ਸਕਿਲ ਡਿਵੈਲਪਮੈਂਟ ਟ੍ਰੇਨਿੰਗ ਦੇਣਾ।
- ਅ) ਅਨੁਸੂਚਿਤ ਜਾਤੀਆਂ ਦੇ ਕਾਰੀਗਰਾਂ/ਸਿਲਪਕਾਰਾਂ ਲਈ ਘਰੇਲੂ ਅਤੇ ਛੋਟੀਆਂ ਸੰਨਅਤਾਂ ਲਗਵਾਉਣ ਲਈ ਸਹਾਇਤਾ।
- ੲ) ਅਨੁਸੂਚਿਤ ਜਾਤੀਆਂ ਦੇ ਲਾਭਪਾਤਰੀਆਂ ਨੂੰ ਉਦਮੀ ਟ੍ਰੇਨਿੰਗ।
- ੳ) ਮੱਧੂ ਮੱਖੀ ਪਾਲਣ
- ੲ) ਰੇਸਮ ਦੇ ਕੀੜੇ ਪਾਲਣਾ।
- ਕ) ਅਨੁਸੂਚਿਤ ਜਾਤੀਆਂ ਦੇ ਪ੍ਰੀਵਾਰਾਂ ਲਈ ਨਵੇਂ ਸਿਲਪਕਾਰੀ ਪ੍ਰੋਗਰਾਮ ਲਾਗੂ ਕਰਨਾ।

10. ਸਹਿਕਾਰਤਾ

- ੳ) ਅਨੁਸੂਚਿਤ ਜਾਤੀਆਂ ਦੇ ਪੰਪ੍ਰਾਗਤ ਪੰਦਿਆਂ ਜਿਵੇਂ ਚਮੜੇ ਦਾ ਕੰਮ, ਖੱਡੀਆਂ, ਇੱਟਾਂ ਦੇ ਪੰਦਿਆਂ ਵਿੱਚ ਲੱਗੇ ਬਹੁਤਾਤ ਮੈਂਬਰਾਂ ਲਈ ਨਵੀਆਂ ਸਹਿਕਾਰੀ ਸੰਸਥਾਵਾਂ ਦੀ ਸਥਾਪਨਾ/ ਚੱਲ ਰਹੀਆਂ ਸੰਸਥਾਵਾਂ ਨੂੰ ਮਜ਼ਬੂਤ ਕਰਨਾ।
- ਅ) ਉਪਭੋਗਤਾ, ਮਜ਼ਦੂਰ ਅਤੇ ਹੋਰ ਸਹਿਕਾਰੀ ਸੰਸਥਾਵਾਂ ਜਿਨ੍ਹਾਂ ਵਿੱਚ ਅਨੁਸੂਚਿਤ ਜਾਤੀਆਂ ਦੀ ਬਹੁਤਾਤ ਹੈ ਨੂੰ ਮਜ਼ਬੂਤ ਕਰਨਾ।
- ੲ) ਉਪਭੋਗਤਾ ਵਸਤੂਆਂ ਦੇ ਉਤਪਾਦਨ ਵਿੱਚ ਲੱਗੀਆਂ ਸਹਿਕਾਰੀ ਸੰਸਥਾਵਾਂ ਨੂੰ ਵਰਕਿੰਗ ਕੈਪੀਟਲ ਦੀ ਸਹਾਇਤਾ ਦੇਣਾ।
- ੳ) ਪ੍ਰਸਾਸ਼ਕੀ ਅਤੇ ਪ੍ਰਬੰਧਨ ਸਹਿਕਾਰੀ ਸੰਸਥਾਵਾਂ ਵਿੱਚ ਅਨੁਸੂਚਿਤ ਜਾਤੀਆਂ ਦੇ ਮੈਂਬਰਾਂ ਨੂੰ ਟ੍ਰੇਨਿੰਗ ਦੇਣਾ।
- ੲ) ਪ੍ਰੋਸੈਸਿੰਗ / ਮਾਰਕੀਟਿੰਗ ਸੋਸਾਇਟੀ।

11. ਸਿੱਖਿਆ

- ੳ) ਘੱਟ ਸਾਖਰਤਾ ਦਰ ਵਾਲੇ ਏਰੀਏ ਵਿੱਚ ਰਿਹਾਇਸ਼ੀ ਸਕੂਲ ਚਲਾਉਣਾ/ ਸਥਾਪਤ ਕਰਨਾ।
- ਅ) ਅਨੁਸੂਚਿਤ ਜਾਤੀਆਂ ਲਈ ਬਣਾਏ ਗਏ ਮੌਜੂਦਾ ਹੋਸਟਲਾਂ ਦੀ ਰਿਪੇਅਰ ਅਤੇ ਰੱਖ-ਰਖਾਵ।

12. ਅਨੁਸੂਚਿਤ ਜਾਤੀ ਔਰਤਾਂ

- ੳ) ਅਨੁਸੂਚਿਤ ਜਾਤੀ ਔਰਤਾਂ ਦੀਆਂ ਸਹਿਕਾਰੀ ਸੰਸਥਾਵਾਂ ਨੂੰ ਉਪਭੋਗਤਾ ਵਸਤਾਂ ਦੇ ਉਤਪਾਦਨ ਅਤੇ ਮਾਰਕੀਟਿੰਗ ਸਬੰਧੀ ਟ੍ਰੇਨਿੰਗ।

13. ਇਕੋਲੋਜੀ ਅਤੇ ਵਾਤਾਵਰਨ

ਇਕੋਲੋਜੀ ਅਤੇ ਵਾਤਾਵਰਨ ਦੇ ਸੁਧਾਰ ਲਈ ਘਰੇਲੂ ਪੱਖੀ ਆਰਥਿਕ ਪ੍ਰੋਗਰਾਮ।

14. ਘੱਟੋ ਘੱਟ ਜਰੂਰਤਾਂ ਪ੍ਰੋਗਰਾਮ

- ੳ) ਅਨੁਸੂਚਿਤ ਜਾਤੀਆਂ ਦੀ 50% ਜਾਂ ਇਸ ਤੋਂ ਵੱਧ ਵੱਸੋਂ ਵਾਲੇ ਏਰੀਏ ਵਿੱਚ ਡਿਸਪੈਸਨਰੀਆਂ, ਹਸਪਤਾਲ, ਹੋਮੋਪੈਥਿਕ ਸੈਂਟਰ, ਨੀਰੋ ਪੈਥਿਕ ਅਤੇ ਯੋਗਿਕ ਕੇਅਰ ਸੈਂਟਰ ਸਥਾਪਤ ਕਰਨਾ।
- ਅ) ਚਲਦੀ ਫਿਰਦੀ ਮੈਡੀਕਲ ਡਿਸਪੈਸਰੀਆਂ ਦੀ ਸਥਾਪਨਾ ਕਰਨਾ ਤਾਂ ਜੋ ਅਨੁਸੂਚਿਤ ਜਾਤੀਆਂ ਦੀ ਬਹੁਤਾਤ ਵਾਲਾ ਸਾਰਾ ਏਰੀਆਂ ਸਿਹਤ ਸੇਵਾਵਾਂ ਨਾਲ ਕਵਰ ਕੀਤਾ ਜਾ ਸਕੇ।
- ੲ) ਅਨੁਸੂਚਿਤ ਜਾਤੀਆਂ ਦੀਆਂ ਬਸਤੀਆਂ ਵਿੱਚ ਬਿਜਲੀ ਅਤੇ ਉਜਾਲੇ ਦਾ ਪ੍ਰਬੰਧ ਕਰਨਾ।
- ੳ) ਅਨੁਸੂਚਿਤ ਜਾਤੀਆਂ ਦੀਆਂ ਬਸਤੀਆਂ ਵਿੱਚ ਪੀਣ ਵਾਲੇ ਪਾਣੀ ਦੀ ਵਿਵਸਥਾ ਕਰਨਾ ਜਿੱਥੇ ਇਹ ਸੁਵਿਧਾ ਨਾ ਹੋਵੇ।
- ੲ) ਅਨੁਸੂਚਿਤ ਜਾਤੀਆਂ ਦੀ 50% ਜਾਂ ਇਸ ਤੋਂ ਵੱਧ ਵੱਸੋਂ ਵਾਲੇ ਏਰੀਏ/ ਬਲਾਕਾਂ ਵਿੱਚ ਪੇਂਡੂ ਲਿੰਕ ਰੋਡ ਅਤੇ ਛੋਟਾ ਸੀ.ਡੀ. ਕੰਮ ਕਰਨਾ।

ਅਨੁਲੱਗ-ਚ (II)

ਗੰਗਾ ਦਾਸ,
ਸੰਯੁਕਤ ਸਕੱਤਰ
ਫੋਨ ਨੰ: 381652

ਭਾਰਤ ਸਰਕਾਰ
ਭਲਾਈ ਮੰਤਰਾਲਾ
ਸ਼ਾਸਤਰੀ ਭਵਨ,
ਨਵੀਂ ਦਿੱਲੀ-110001
ਮਿਤੀ 27.10.93

ਅ.ਸ.ਪੱ.ਨੰ: 19020/35/95-ਐਸ.ਸੀ.ਡੀ.-VI

ਪਿਆਰੇ ਸ੍ਰੀ

ਸਪੈਸ਼ਲ ਕੰਪੋਨੈਂਟ ਪਲਾਨ (ਐਸ.ਸੀ.ਪੀ.) ਲਈ ਵਿਸ਼ੇਸ਼ ਕੇਂਦਰੀ ਸਹਾਇਤਾ (ਐਸ.ਸੀ.ਏ) ਅਤੇ ਇਸ ਦੇ ਨਾਲ ਐਪਲੀਫਾਈਡ ਗਾਈਡਲਾਈਨਜ਼ ਸਮੇਤ ਵੱਖ-ਵੱਖ ਵਿਕਾਸ ਸੈਕਟਰਾਂ ਅਧੀਨ ਵਿਖਿਆਤਮਕ ਆਈਟਮਾਂ ਦੀ ਸੂਚੀ ਜਿਨ੍ਹਾਂ ਲਈ 50% ਜਾਂ ਵੱਧ ਅਨੁਸੂਚਿਤ ਜਾਤੀ ਆਬਾਦੀ ਵਾਲੇ ਬਲਾਕਾਂ ਵਿੱਚ ਐਸ.ਸੀ.ਏ. ਦੀ ਵਰਤੋਂ ਕੀਤੀ ਜਾ ਸਕਦੀ ਹੈ, ਸਬੰਧੀ ਮੇਰੇ ਵਲੋਂ ਲਿਖੇ ਗਏ ਅ.ਸ.ਪੱ. ਇਹੋ ਨੰਬਰ ਮਿਤੀ 29 ਜੁਲਾਈ, 1993 ਵੱਲ ਧਿਆਨ ਦੇਣ ਦੀ ਖੋਚਲ ਕੀਤੀ ਜਾਵੇ ।

2. ਇਸ ਸਬੰਧ ਵਿੱਚ ਇਹ ਸਪਸ਼ਟ ਕੀਤਾ ਜਾਂਦਾ ਹੈ ਕਿ “ਐਪਲੀਫਾਈਡ ਅਗਵਾਈ ਲੀਹਾਂ ਐਸ.ਸੀ.ਏ. ਦਾ ਐਸ.ਸੀ.ਪੀ. ਲਈ ਵਧੀਕ ਹਿੱਸਾ ਹੋਣਾ ਅਤੇ ਇਸ ਦੀ ਅਨੁਸੂਚਿਤ ਜਾਤੀ ਪ੍ਰੀਵਾਰਾਂ ਦੇ ਆਰਥਿਕ ਵਿਕਾਸ ਲਈ ਸਮਰੱਥ ਸਕੀਮਾਂ ਵਿੱਚ ਇੰਨਪੁੱਟਸ ਦੇ ਅਭਾਵ ਦੀ ਪੂਰਤੀ ਅਤੇ ਨਾਜ਼ੁਕ ਪਾੜਿਆ ਦੀ ਭਰਵਾਈ ਲਈ ਐਸ.ਸੀ.ਪੀ. ਨਾਲ ਸੰਯੁਕਤ ਵਰਤੋਂ, ਐਸ.ਸੀ.ਏ ਦੇ ਸਿਧਾਂਤ ਨੂੰ ਤਬਦੀਲ ਨਹੀਂ ਕਰਦੀਆਂ ਹਨ। ਐਸ.ਸੀ.ਏ. ਨੂੰ ਰਾਜ ਸਰਕਾਰਾਂ ਦੇ ਅਨੁਸੂਚਿਤ ਜਾਤੀਆਂ ਲਈ ਪਲਾਨ ਅਤੇ ਨਾਨ ਪਲਾਨ ਉਪਬੰਧਾਂ ਤਹਿਤ ਉਹਨਾਂ ਦੀਆਂ ਵੱਚਨਬੱਧਤਾਵਾਂ ਦੀ ਥਾਂ ਤੇ ਨਹੀਂ ਵਰਤਿਆ ਜਾਣਾ ਚਾਹੀਦਾ। ਰਿਹਾਇਸ਼ੀ ਸਕੂਲਾਂ ਦੀ ਸਥਾਪਨਾ ਅਤੇ ਸੰਚਾਲਣ ਲਈ ਐਸ.ਸੀ.ਏ ਦੀ ਐਸ.ਸੀ.ਪੀ. ਨਾਲ ਵਰਤੋਂ ਕੇਵਲ ਉਨ੍ਹਾਂ ਖੇਤਰਾਂ ਵਿੱਚ ਕੀਤੀ ਜਾਣੀ ਚਾਹੀਦੀ ਹੈ ਜਿਥੇ ਸਾਖਰਤਾ ਘੱਟ ਹੈ, ਖਾਸ ਕਰਕੇ ਉਨ੍ਹਾਂ ਖੇਤਰਾਂ ਵਿੱਚ ਜਿਥੇ ਅਨੁਸੂਚਿਤ ਜਾਤੀ ਔਰਤਾਂ ਵਿੱਚ ਸਾਖਰਤਾ ਦਾ ਮਿਆਰ ਦੋ ਪ੍ਰਤੀਸ਼ਤ ਤੋਂ ਘੱਟ ਹੈ। ਇਸੇ ਤਰ੍ਹਾਂ, ਐਸ.ਸੀ.ਏ. ਦੀ ਐਸ.ਸੀ.ਪੀ. ਨਾਲ ਘੱਟੋ-ਘੱਟ ਲੋੜਾਂ ਪ੍ਰੋਗਰਾਮਾਂ ਵਿੱਚ ਦਰਜ ਆਈਟਮਾਂ ਲਈ ਵਰਤੋਂ ਕੇਵਲ ਉਨ੍ਹਾਂ ਖੇਤਰਾਂ ਵਿੱਚ ਕੀਤੀ ਜਾਣੀ ਚਾਹੀਦੀ ਹੈ ਜਿਥੇ ਅਨੁਸੂਚਿਤ ਜਾਤੀਆਂ ਲਈ ਅਜਿਹੀਆਂ ਸੁਵਿਧਾਵਾਂ ਉਪਲੱਬਧ ਨਹੀਂ ਹਨ।”

ਆਦਰ ਸਹਿਤ,

ਹਿਤੂ,
ਸਰੀ/-
(ਗੰਗਾ ਦਾਸ)

ਸੇਵਾ ਵਿਖੇ,

ਸਾਰੇ ਰਾਜਾਂ/ਕੇਂਦਰੀ ਸਾਸਿਤ ਪ੍ਰਦੇਸ਼ਾਂ ਦੇ ਸਕੱਤਰ,
ਸਮਾਜਿਕ ਸੁਰੱਖਿਆ (ਨੱਥੀ ਸੂਚੀ ਅਨੁਸਾਰ)

ਏ.ਕੇ.ਚੌਧਰੀ
ਟੈਲੀਫੋਨ ਨੰ: 3381643
ਅ.ਸ.ਪ. ਨੰ:19020/35/93-ਐਸ.ਸੀ.ਡੀ.-VI/

ਸਮਾਜਿਕ ਨਿਆ ਅਤੇ ਅਧਿਕਾਰਤਾ ਮੰਤਰਾਲਾ,
ਭਾਰਤ ਸਰਕਾਰ, ਸਾਸਤਰੀ ਭਵਨ, ਨਵੀਂ ਦਿੱਲੀ,
ਮਿਤੀ: 7 ਸਤੰਬਰ, 1998

ਪਿਆਰੇ,

ਕ੍ਰਿਪਾ ਕਰਕੇ ਇਸ ਮਨਿਸਟਰੀ ਦੇ ਅ.ਸ.ਪੱਤਰ ਮਿਤੀ 29.7.1993 ਵੱਲ ਧਿਆਨ ਦਿੱਤਾ ਜਾਵੇ ਜੋ ਕਿ ਸਪੈਸ਼ਲ ਕੰਪੋਨੈਂਟ ਪਲਾਨ ਲਈ ਵਿਸ਼ੇਸ਼ ਕੇਂਦਰੀ ਸਹਾਇਤਾ ਦੀਆਂ ਅਗਵਾਈ ਲੀਹਾਂ ਦਾ ਵਿਸਥਾਰ ਕਰਨ ਸਬੰਧੀ ਹੈ ਅਤੇ 50 ਪ੍ਰਤੀਸ਼ਤ ਅਤੇ ਇਸ ਤੋਂ ਵੱਧ ਅਨੁਸੂਚਿਤ ਜਾਤੀਆਂ ਦੀ ਵਸੋਂ ਵਾਲੇ ਬਲਾਕਾਂ ਵਿੱਚ ਬੁਨਿਆਦੀ ਢਾਂਚਾ ਸਹੂਲਤਾਂ ਮੁਹੱਈਆ ਕਰਵਾਉਣ ਸਬੰਧੀ ਵਿਸ਼ੇਸ਼ ਕੇਂਦਰੀ ਸਹਾਇਤਾ ਦੀ ਵਰਤੋਂ ਦੇ ਦਾਇਰੇ ਨੂੰ ਵਧਾਉਣ ਨਾਲ ਹੈ।

2. ਵਿਸ਼ੇਸ਼ ਕੇਂਦਰੀ ਸਹਾਇਤਾ ਨਾਲ ਬੁਨਿਆਦੀ ਢਾਂਚਾ ਸਹੂਲਤਾ ਮੁਹੱਈਆ ਕਰਵਾਉਣ ਸਬੰਧੀ 50 ਪ੍ਰਤੀਸ਼ਤ ਅਨੁਸੂਚਿਤ ਜਾਤੀਆਂ ਦੀ ਵਸੋਂ ਵਾਲੇ ਬਲਾਕਾਂ ਦੀ ਸਰਤ ਤੋਂ ਛੋਟ ਦੇਣ ਸਬੰਧੀ ਕੁੱਝ ਰਾਜਾਂ ਵੱਲੋਂ ਕੀਤੀ ਗਈ ਬੇਨਤੀ ਦੇ ਸਨਮੁੱਖ ਇਸ ਮਾਮਲੇ ਨੂੰ ਮੁੱਢ ਘੋਖਿਆ ਗਿਆ ਹੈ ਅਤੇ ਮਹਿਸੂਸ ਕੀਤਾ ਗਿਆ ਹੈ ਕਿ ਇਸ ਸਰਤ ਤਹਿਤ ਵਿਸ਼ੇਸ਼ ਕੇਂਦਰੀ ਸਹਾਇਤਾ ਦੇ ਫੰਡਾਂ ਨਾਲ ਬੁਨਿਆਦੀ ਢਾਂਚਾ ਸਹੂਲਤਾ ਦੇਣ ਸਬੰਧੀ ਸਹੂਲਤ ਕੇਵਲ 4 ਰਾਜਾਂ ਦੇ ਕੁੱਝ ਕੁ ਬਲਾਕਾਂ ਨੂੰ ਹੀ ਦੇਣੀ ਸੰਭਵ ਹੈ। ਦੇਸ਼ ਦੇ ਜਿਆਦਾਤਰ ਪਿੰਡ ਅਨੁਸੂਚਿਤ ਜਾਤੀਆਂ ਦੀ ਆਬਾਦੀ ਦੀ ਉਚ ਘਣਤਾ ਵਾਲੇ ਹਨ ਅਤੇ ਇਹਨਾਂ ਵਿੱਚ ਅਨੁਸੂਚਿਤ ਜਾਤੀਆਂ ਦੇ ਲੋਕਾਂ ਲਈ ਮੁਢਲੀਆਂ ਸਹੂਲਤਾਂ ਜਿਵੇਂ ਕਿ ਪੀਣ ਦਾ ਪਾਣੀ ਸਿਹਤ ਸਬੰਧੀ ਸਹੂਲਤਾਂ, ਲਿੰਕ ਸੜਕਾਂ ਅਤੇ ਸਿਖਿਆ ਸਹੂਲਤਾ ਆਦਿ ਦੀ ਕਮੀ ਹੈ। ਇਹ ਫੈਸਲਾ ਕੀਤਾ ਗਿਆ ਹੈ ਕਿ ਵਿਸ਼ੇਸ਼ ਕੇਂਦਰੀ ਸਹਾਇਤਾ ਵਿੱਚੋਂ ਬੁਨਿਆਦੀ ਢਾਂਚਾ ਸਹੂਲਤਾ ਦੇਣ ਲਈ ਬਲਾਕਾਂ ਦੀ 50 ਪ੍ਰਤੀਸ਼ਤ ਜਾਂ ਇਸ ਤੋਂ ਵੱਧ ਅਨੁਸੂਚਿਤ ਜਾਤੀਆਂ ਦੀ ਆਬਾਦੀ ਦੀ ਸਰਤ ਵਿੱਚ ਢਿੱਲ ਦੇ ਦਿੱਤੀ ਜਾਵੇ। ਹੁਣ 50 ਪ੍ਰਤੀਸ਼ਤ ਜਾਂ ਇਸ ਤੋਂ ਵੱਧ ਅਨੁਸੂਚਿਤ ਜਾਤੀਆਂ ਦੀ ਆਬਾਦੀ ਵਾਲੇ ਉਹਨਾਂ ਪਿੰਡਾਂ ਨੂੰ ਵਿਸ਼ੇਸ਼ ਕੇਂਦਰੀ ਸਹਾਇਤਾ ਨਾਲ ਬੁਨਿਆਦੀ ਢਾਂਚਾ ਸਹੂਲਤਾ ਮੁਹੱਈਆ ਕਰਵਾਈਆ ਜਾ ਸਕਦੀਆਂ ਹਨ ਜਿਨ੍ਹਾਂ ਵਿੱਚ ਇਹਨਾਂ ਦੀ ਘਾਟ ਹੈ।

3. ਵਿਸ਼ੇਸ਼ ਕੇਂਦਰੀ ਸਹਾਇਤਾ ਦਾ ਮੁੱਖ ਉਦੇਸ਼ ਅਨੁਸੂਚਿਤ ਜਾਤੀਆਂ ਦਾ ਆਰਥਿਕ ਵਿਕਾਸ ਕਰਕੇ ਉਹਨਾਂ ਨੂੰ ਗਰੀਬੀ ਰੇਖਾ ਤੋਂ ਉਪਰ ਲਿਆਉਣਾ ਹੈ। ਇਸ ਲਈ ਰਾਜਾਂ/ਕੇਂਦਰੀ ਸਾਸ਼ਤ ਪ੍ਰਦੇਸ਼ਾਂ ਨੂੰ ਜਾਰੀ ਕੀਤੀ ਜਾਂਦੀ ਵਿਸ਼ੇਸ਼ ਕੇਂਦਰੀ ਸਹਾਇਤਾ ਦਾ ਕੇਵਲ 10 ਪ੍ਰਤੀਸ਼ਤ ਹਿੱਸਾ ਹੀ 50 ਪ੍ਰਤੀਸ਼ਤ ਅਤੇ ਇਸ ਤੋਂ ਵੱਧ ਅਨੁਸੂਚਿਤ ਜਾਤੀਆਂ ਦੀ ਵਸੋਂ ਵਾਲੇ ਪਿੰਡਾਂ ਵਿੱਚ ਬੁਨਿਆਦੀ ਢਾਂਚਾ ਸਹੂਲਤਾ ਮੁਹੱਈਆ ਕਰਵਾਉਣ ਲਈ ਖਰਚ ਕੀਤੀ ਜਾਵੇ।

4. ਜਿਵੇਂ ਕਿ ਆਪ ਨੂੰ ਪਤਾ ਹੀ ਹੈ ਕਿ ਰਾਜਾਂ ਨੂੰ ਜਾਰੀ ਕੀਤੀ ਜਾਂਦੀ ਸਪੈਸ਼ਲ ਕੰਪੋਨੈਂਟ ਪਲਾਨ ਲਈ ਵਿਸ਼ੇਸ਼ ਕੇਂਦਰੀ ਸਹਾਇਤਾ ਇਕ ਵਾਧੂ ਸਹਾਇਤਾ ਹੈ ਅਤੇ ਇਸ ਦੀ ਵਰਤੋਂ ਸਪੈਸ਼ਲ ਕੰਪੋਨੈਂਟ ਪਲਾਨ ਅਧੀਨ ਉਪਲਬਧ ਸਾਧਨਾਂ ਅਤੇ ਨਿਗਮਾਂ/ਵਿੱਤੀ ਸੰਸਥਾਵਾਂ ਆਦਿ ਕੋਲ ਉਪਲਬਧ ਸਾਧਨਾਂ ਨਾਲ ਮਿਲਾ ਕੇ ਮੁਢਲੇ ਤੌਰ ਤੇ ਅਨੁਸੂਚਿਤ ਜਾਤੀਆਂ ਦੇ ਆਰਥਿਕ ਵਿਕਾਸ ਲਈ ਆਮਦਨ ਵਧਾਉ ਸਕੀਮਾਂ ਉਪਰ ਹੀ ਕੀਤੀ ਜਾਵੇ। ਵਿਸ਼ੇਸ਼ ਕੇਂਦਰੀ ਸਹਾਇਤਾ ਦੀ ਰਾਸ਼ੀ ਨੂੰ ਆਰਥਿਕ ਵਿਕਾਸ ਸਕੀਮਾਂ ਅਤੇ ਮੁੱਢਲੀਆਂ ਬੁਨਿਆਦੀ ਢਾਂਚਾ ਸਕੀਮਾਂ ਉਪਰ ਖਰਚ ਕਰਨ ਸਮੇਂ ਇਸ ਨੂੰ ਸਪੈਸ਼ਲ ਕੰਪੋਨੈਂਟ ਪਲਾਨ ਅਧੀਨ ਰਹਿ ਗਏ ਪਾੜਿਆਂ ਦੀ ਭਰਪਾਈ ਕਰਨ ਅਤੇ ਲਾਹੇਵੰਦ ਸਕੀਮਾਂ ਉਪਰ ਖਰਚ ਕਰਨ ਦੇ ਸਿਧਾਂਤ ਨੂੰ ਧਿਆਨ ਵਿੱਚ ਰੱਖਿਆ ਜਾਵੇ। ਵਿਸ਼ੇਸ਼ ਕੇਂਦਰੀ ਸਹਾਇਤਾ ਨੂੰ ਰਾਜ ਸਰਕਾਰਾਂ/ਕੇਂਦਰੀ ਸਾਸ਼ਤ ਪ੍ਰਬੰਧਕਾਂ ਵੱਲੋਂ ਉਹਨਾਂ ਦੀਆਂ ਯੋਜਨਾ ਅਤੇ ਗੈਰ-ਯੋਜਨਾ ਸਕੀਮਾਂ ਅਧੀਨ ਅਧੂਰੀ ਛੱਡੀ ਕਿਸੇ ਜੁਮੇਵਾਰੀ ਨੂੰ ਪੂਰਾ ਕਰਨ ਉਪਰ ਖਰਚ ਨਾ ਕੀਤਾ ਜਾਵੇ।

5. ਰਾਜ ਸਰਕਾਰਾਂ/ਕੇਂਦਰੀ ਸਾਸ਼ਤ ਪ੍ਰਦੇਸ਼ਾਂ ਵੱਲੋਂ ਮਨਿਸਟਰੀ ਨੂੰ ਭੇਜੀਆਂ ਜਾਂਦੀਆਂ ਤਿਮਾਹੀ ਅਤੇ ਸਾਲਾਨਾ ਪ੍ਰਗਤੀ ਰਿਪੋਰਟਾਂ ਵਿੱਚ ਅਜਿਹੇ ਪਿੰਡਾਂ ਦਾ ਵਿਸਥਾਰਪੂਰਵਕ ਵੇਰਵਾ ਅਤੇ ਭੌਤਿਕ ਪ੍ਰਗਤੀਆਂ ਨੂੰ

ਸ਼ਾਮਿਲ ਕੀਤਾ ਜਾਵੇ ਜਿਨ੍ਹਾਂ ਵਿੱਚ ਵਿਸ਼ੇਸ਼ ਕੇਂਦਰੀ ਸਹਾਇਤਾ ਨਾਲ ਬੁਨਿਆਦੀ ਢਾਂਚਾ ਸਹੂਲਤਾ ਮੁਹੱਈਆ ਕਰਵਾਈਆਂ ਗਈਆਂ ਹਨ।

ਆਦਰ ਸਹਿਤ,

ਹਿੱਤੂ

-ਸਹੀ-

(ਏ.ਕੇ.ਚੌਧਰੀ)

ਸੰਯੁਕਤ ਸਕੱਤਰ

ਸੇਵਾ ਵਿਖੇ

1. 24 ਰਾਜਾਂ ਦੇ ਮੁੱਖ ਸਕੱਤਰ (ਨੱਥੀ ਸੂਚੀ ਅਨੁਸਾਰ)।
2. ਅਨੁਸੂਚਿਤ ਜਾਤੀਆਂ ਦੀ ਭਲਾਈ ਦੇ ਸਕੱਤਰ ਇੰਚਾਰਜ (ਨੱਥੀ ਸੂਚੀ ਅਨੁਸਾਰ)।

ਉਤਾਰਾ ਸੂਚਨਾ ਹਿੱਤ:

1. ਸਲਾਹਕਾਰ (ਐਸ.ਡਬਲਿਊ ਅਤੇ ਬੀ.ਸੀ.), ਯੋਜਨਾ ਕਮਿਸ਼ਨ, ਯੋਜਨਾ ਭਵਨ, ਨਵੀਂ ਦਿੱਲੀ।
2. ਸਕੱਤਰ, ਨੈਸ਼ਨਲ ਕਮਿਸ਼ਨ ਫਾਰ ਐਸ.ਸੀਜ਼ ਅਤੇ ਐਸ.ਟੀਜ਼, ਲੋਕ ਨਾਇਕ ਭਵਨ, ਨਵੀਂ ਦਿੱਲੀ।
3. 24 ਰਾਜਾਂ ਦੇ ਮੁੱਖ ਲੇਖਾਕਾਰ।
4. ਡਾਇਰੈਕਟਰ, ਕੰਪਟਰੋਲਰ ਅਤੇ ਆਡਿਟਰ ਜਨਰਲ ਦਫਤਰ, ਨਵੀਂ ਦਿੱਲੀ।

ਐਸ.ਕੇ.ਪਾਂਡਾ
ਟੈਲੀਫੋਨ ਨੰ: 3387924
ਫੈਕਸ: 3384918

ਸਮਾਜਿਕ ਨਿਆ ਅਤੇ ਅਧਿਕਾਰਤਾ ਮੰਤਰਾਲਾ,
ਭਾਰਤ ਸਰਕਾਰ, ਸਾਸਤਰੀ ਭਵਨ, ਨਵੀਂ ਦਿੱਲੀ,
ਮਿਤੀ: 9.10.2000

ਪਿਆਰੇ,

ਜਿਵੇਂ ਕਿ ਆਪ ਨੂੰ ਪਤਾ ਹੈ ਕਿ ਸਪੈਸ਼ਲ ਕੰਪੋਨੈਂਟ ਪਲਾਨ ਲਈ ਵਿਸ਼ੇਸ਼ ਕੇਂਦਰੀ ਸਹਾਇਤਾ ਨੂੰ ਮੁਹੱਈਆ ਕਰਵਾਉਣ ਸਬੰਧੀ ਅਗਵਾਈ ਲੀਹਾਂ ਡੀ.ਓ.ਨੰ: 11014/21/97-ਐਸ.ਸੀ.ਡੀ.-II ਮਿਤੀ 6.10.98 ਰਾਹੀਂ ਸੋਧੀਆਂ ਅਤੇ ਸੂਚਿਤ ਕੀਤੀਆਂ ਗਈਆਂ ਸਨ। ਕਿਉਂਕਿ ਇਹ ਸਹਾਇਤਾ ਅਨੁਸੂਚਿਤ ਜਾਤੀਆਂ ਦੀ ਭਲਾਈ ਲਈ ਸਪੈਸ਼ਲ ਕੰਪੋਨੈਂਟ ਪਲਾਨ ਅਧੀਨ ਵਾਧੂ ਸਹਾਇਤਾ ਵੱਜੋਂ ਮੁਹੱਈਆ ਕਰਵਾਈ ਜਾਂਦੀ ਹੈ। ਇਸ ਲਈ ਸੋਧੀਆਂ ਹੋਈਆਂ ਅਗਵਾਈ ਲੀਹਾਂ ਅਨੁਸਾਰ ਰਾਜ ਸਰਕਾਰਾਂ/ਕੇਂਦਰੀ ਸਾਸ਼ਤ ਪ੍ਰਬੰਧਕਾਂ ਨੂੰ ਵਿਸ਼ੇਸ਼ ਕੇਂਦਰੀ ਸਹਾਇਤਾ ਦੀ ਆਪਣੇ ਪੱਧਰ ਤੇ ਵਰਤੋਂ ਕਰਨ ਸਬੰਧੀ ਇਸ ਸ਼ਰਤ ਤੇ ਖੁੱਲ੍ਹ ਦਿੱਤੀ ਗਈ ਹੈ ਕਿ ਇਸ ਨੂੰ ਸਪੈਸ਼ਲ ਕੰਪੋਨੈਂਟ ਪਲਾਨ ਅਤੇ ਹੋਰ ਸਰੋਤਾਂ ਜਿਵੇਂ ਨਿਗਮਾਂ ਅਤੇ ਵਿੱਤੀ ਅਦਾਰਿਆਂ ਕੋਲ ਉਪਲਬਧ ਵਿੱਤੀ ਸਾਧਨਾਂ ਨਾਲ ਮਿਲਾ ਕੇ ਕੀਤੀ ਜਾਵੇ। ਵਿਸ਼ੇਸ਼ ਕੇਂਦਰੀ ਸਹਾਇਤਾ ਨੂੰ ਮੁੱਖ ਤੌਰ ਤੇ ਗਰੀਬੀ ਰੇਖਾ ਤੋਂ ਹੇਠਾਂ ਰਹਿ ਰਹੇ ਅਨੁਸੂਚਿਤ ਜਾਤੀਆਂ ਦੇ ਪਰਿਵਾਰਾਂ ਦੀ ਸਹਾਇਤਾ ਲਈ ਖਰਚ ਕੀਤਾ ਜਾਣਾ ਹੈ ਤਾਂ ਕਿ ਇਹਨਾਂ ਦੇ ਵਿਕਾਸ ਵਿੱਚ ਰਹਿ ਗਏ ਪਾੜਿਆਂ ਨੂੰ ਪੂਰਾ ਕਰਕੇ ਸਕੀਮਾਂ ਨੂੰ ਹੋਰ ਲਾਹੇਵੰਦ ਬਣਾਇਆ ਜਾ ਸਕੇ। ਅਗਵਾਈ ਲੀਹਾਂ ਅਧੀਨ ਵਿਸ਼ੇਸ਼ ਕੇਂਦਰੀ ਸਹਾਇਤਾ ਦੇ 10 ਪ੍ਰਤੀਸ਼ਤ ਹਿੱਸੇ ਨੂੰ ਬੁਨਿਆਦੀ ਢਾਂਚਾ ਸਹੂਲਤਾ ਲਈ ਖਰਚ ਕੀਤਾ ਜਾਣਾ ਚਾਹੀਦਾ ਹੈ।

2. ਸਕੀਮਾਂ ਨੂੰ ਹੋਰ ਕੇਂਦਰਿਤ ਢੰਗ ਨਾਲ ਲਾਗੂ ਕਰਨ ਦੇ ਮੰਤਵ ਨਾਲ ਰਾਜ ਸਰਕਾਰਾਂ ਅਤੇ ਕੇਂਦਰੀ ਸਾਸ਼ਤ ਪ੍ਰਦੇਸ਼ਾਂ ਨੂੰ ਸਾਲ 2000-01 ਦੌਰਾਨ ਵਿਸ਼ੇਸ਼ ਕੇਂਦਰੀ ਸਹਾਇਤਾ ਦੀ ਵਰਤੋਂ ਸਬੰਧੀ ਪ੍ਰੋਜੈਕਟ ਰਿਪੋਰਟਾਂ ਭੇਜਣ ਲਈ ਬੇਨਤੀ ਕੀਤੀ ਗਈ ਸੀ ਜਿਨ੍ਹਾਂ ਵਿੱਚ ਫੰਡਿੰਗ ਹੋਣ ਵਾਲੀਆਂ ਤਜਵੀਜ਼ਤ ਆਰਥਿਕ ਗਤੀਵਿਧੀਆਂ, ਪਿਛਲੇ ਸਮੇਂ ਦੌਰਾਨ ਕੀਤੇ ਅਤੇ ਭਵਿੱਖ ਵਿੱਚ ਕੀਤੇ ਜਾਣ ਵਾਲੇ ਕੰਮਾਂ ਦਾ ਤਾਲਮੇਲ ਅਤੇ ਸੰਸਥਾਗਤ ਵਿੱਤੀ ਅਦਾਰਿਆਂ ਦੇ ਸਾਧਨਾਂ ਦਾ ਵਿਸਥਾਰ ਸ਼ਾਮਿਲ ਹੋਵੇਗਾ। ਇਸ ਸਬੰਧ ਵਿੱਚ ਇਸ ਮੰਤਰਾਲੇ ਦੇ ਅ.ਸ.ਪੱਤਰ ਨੰ: 11014/30/99-ਐਸ.ਸੀ.ਡੀ.-II ਮਿਤੀ 25.5.2000 ਵੱਲ ਧਿਆਨ ਦਿੱਤਾ ਜਾਵੇ। ਆਪ ਦੇ ਰਾਜ ਵੱਲੋਂ ਅਜੇ ਤੱਕ ਸਾਨੂੰ ਪ੍ਰੋਜੈਕਟ ਰਿਪੋਰਟਾਂ ਪ੍ਰਾਪਤ ਨਹੀਂ ਹੋਈਆਂ। ਆਪ ਦੇ ਰਾਜ ਨੂੰ ਅਨੁਸੂਚਿਤ ਜਾਤੀਆਂ ਦੀ ਵਸੋਂ ਅਤੇ ਪਰਸਪਰ ਪਿਛੜੇਪਨ ਦੇ ਆਧਾਰ ਤੇ ਵਿਸ਼ੇਸ਼ ਕੇਂਦਰੀ ਸਹਾਇਤਾ ਦੀ ਪਹਿਲੀ ਕਿਸ਼ਤ ਜਾਰੀ ਕਰ ਦਿੱਤੀ ਗਈ ਹੈ। ਆਪ ਨੂੰ ਬੇਨਤੀ ਕੀਤੀ ਜਾਂਦੀ ਹੈ ਕਿ ਆਪਣਾ ਨਿੱਜੀ ਧਿਆਨ ਦੇ ਕੇ ਪ੍ਰੋਜੈਕਟ ਰਿਪੋਰਟ ਅਤੇ ਪਹਿਲਾਂ ਮੰਨਜੂਰ ਕੀਤੀ ਰਾਸ਼ੀ ਦਾ ਵਰਤੋਂ ਸਰਟੀਫਿਕੇਟ ਜਲਦੀ ਭਿਜਵਾਇਆ ਜਾਵੇ। ਇਹ ਵੀ ਨੋਟ ਕੀਤਾ ਜਾਵੇ ਕਿ ਕੇਵਲ ਪ੍ਰੋਜੈਕਟ ਰਿਪੋਰਟ ਅਤੇ ਵਰਤੋਂ ਸਰਟੀਫਿਕੇਟ ਪ੍ਰਾਪਤ ਹੋਣ ਉਪਰੰਤ ਹੀ ਦੂਜੀ ਕਿਸ਼ਤ ਜਾਰੀ ਕਰਨ ਬਾਰੇ ਵਿਚਾਰ ਕੀਤਾ ਜਾਵੇਗਾ।

3. ਉਪਰੋਕਤ ਅਗਵਾਈ ਲੀਹਾਂ ਜਾਰੀ ਹੋਣ ਉਪਰੰਤ ਰਾਜ ਸਰਕਾਰਾਂ/ਕੇਂਦਰ ਸਾਸ਼ਤ ਪ੍ਰਦੇਸ਼ਾਂ ਵੱਲੋਂ ਕਈ ਸਪਸ਼ਟੀਕਰਨ ਮੰਗੇ ਗਏ ਹਨ। ਉਠਾਏ ਗਏ ਮੁੱਦਿਆਂ ਸਬੰਧੀ ਸਥਿਤੀ ਹੇਠ ਅਨੁਸਾਰ ਹੈ:-

(ੳ) ਇਸ ਮੰਤਰਾਲੇ ਦੇ ਪੱਤਰ ਨੰ:16011/1/94ਐਸ.ਸੀ.ਡੀ.-IV ਮਿਤੀ 23 ਅਗਸਤ, 1994 ਰਾਹੀਂ ਇਹ ਸੂਚਿਤ ਕੀਤਾ ਗਿਆ ਸੀ ਕਿ ਗਰੀਬੀ ਰੇਖਾ ਤੋਂ ਹੇਠਾਂ ਰਹਿ ਰਹੇ ਅਨੁਸੂਚਿਤ ਜਾਤੀਆਂ ਦੇ ਲਾਭਪਾਤਰੀਆਂ ਨੂੰ ਦਿੱਤੀ ਜਾਣ ਵਾਲੀ ਸਹਾਇਤਾ ਏਕੀਕ੍ਰਿਤ ਪੇਂਡੂ ਵਿਕਾਸ ਪ੍ਰੋਗਰਾਮ ਅਧੀਨ ਉਪਲਬਧ ਲਾਭਾਂ ਦੇ ਆਧਾਰ ਤੇ ਮੁਹੱਈਆ ਕਰਵਾਈ ਜਾਵੇ। ਪੇਂਡੂ ਵਿਕਾਸ ਮੰਤਰਾਲੇ ਵੱਲੋਂ ਅਪ੍ਰੈਲ, 1999 ਵਿੱਚ ਏਕੀਕ੍ਰਿਤ ਪੇਂਡੂ ਵਿਕਾਸ ਪ੍ਰੋਗਰਾਮ ਦੀ ਥਾਂ ਤੇ ਸਵਰਣ ਜਯੰਤੀ ਗ੍ਰਾਮ ਸਵੈ-ਰੁਜਗਾਰ ਯੋਜਨਾ ਆਰੰਭ ਕੀਤੀ ਗਈ ਹੈ ਜਿਸ ਅਧੀਨ ਸਵੈ-ਰੁਜਗਾਰ ਜਿਵੇਂ ਕਿ ਗਰੀਬ ਲੋਕਾਂ ਦੇ ਸਵੈ-ਸਹਾਇਤਾ ਗਰੁੱਪ, ਸਿਖਿਆ, ਕਰਜਾ, ਤਕਨਾਲੋਜੀ, ਬੁਨਿਆਦੀ ਢਾਂਚਾ ਅਤੇ ਮੰਡੀਕਰਨ ਆਦਿ ਦੀਆਂ ਸਹੂਲਤਾਂ ਨੂੰ ਸ਼ਾਮਿਲ ਕੀਤਾ ਗਿਆ ਹੈ ਤਾਂ ਕਿ ਗਰੀਬ ਪਰਿਵਾਰਾਂ ਨੂੰ ਗਰੀਬੀ ਰੇਖਾ ਤੋਂ ਪਾਰ

ਕਰਵਾਇਆ ਜਾ ਸਕੇ। ਸਵਰਣ ਜਯੰਤੀ ਗਰਾਮ ਸਵੈ-ਰੋਜਗਾਰ ਯੋਜਨਾ ਹਰ ਪ੍ਰਕ੍ਰਿਆ ਲਈ ਪ੍ਰੋਜੈਕਟ ਅਪਰੋਚ ਅਪਨਾਉਂਦੀ ਹੈ। ਗਰੀਬ ਪਰਿਵਾਰਾਂ ਨੂੰ ਸੰਸਥਾਗਤ ਵਿੱਤ ਅਤੇ ਸਬਸਿਡੀ ਦੋਹਾਂ ਦੇ ਮੇਲ ਰਾਹੀਂ ਲਾਭਦਾਇਕ ਆਮਦਨ ਵਧਾਉ ਗਤੀਵਿਧੀਆਂ ਲਈ ਸਹਾਇਤਾ ਦਿੱਤੀ ਜਾਣੀ ਚਾਹੀਦੀ ਹੈ। ਸਵਰਣ ਜਯੰਤੀ ਗਰਾਮ ਸਵੈ-ਰੋਜਗਾਰ ਯੋਜਨਾ ਦੀਆਂ ਅਗਵਾਈ ਲੀਹਾਂ ਅਨੁਸਾਰ ਸਹਾਇਤਾ ਦਾ ਮੁੱਖ ਹਿੱਸਾ ਕਰਜਾ ਹੋਵੇਗਾ ਅਤੇ ਸਬਸਿਡੀ ਇਕ ਛੋਟਾ ਅਤੇ ਸਹਾਇਕ ਹਿੱਸਾ ਹੋਵੇਗੀ। ਉਪਰੋਕਤ ਦੇ ਸਨਮੁੱਖ ਵਿਸ਼ੇਸ਼ ਕੇਂਦਰੀ ਸਹਾਇਤਾ ਦੀ ਵਰਤੋਂ ਕਰਨ ਸਮੇਂ ਸਵਰਣ ਜਯੰਤੀ ਗਰਾਮ ਸਵੈ-ਰੋਜਗਾਰ ਯੋਜਨਾ ਦੀਆਂ ਸਬੰਧਤ ਧਾਰਨਾਵਾਂ ਨੂੰ ਮੁਕੰਮਲ ਤੌਰ ਤੇ ਅਪਣਾਇਆ ਜਾਵੇ। ਸਵਰਣ ਜਯੰਤੀ ਗਰਾਮ ਸਵੈ-ਰੋਜਗਾਰ ਯੋਜਨਾ ਅਧੀਨ ਦਿੱਤੀ ਜਾਂਦੀ ਵੱਧ ਤੋਂ ਵੱਧ 10,000/- ਰੁਪਏ ਪ੍ਰਤੀ ਲਾਭਪਾਤਰੀ ਦੀ ਸਬਸਿਡੀ ਨੂੰ ਵਿਸ਼ੇਸ਼ ਕੇਂਦਰੀ ਸਹਾਇਤਾ ਅਧੀਨ ਵੀ ਅਪਣਾਇਆ ਜਾਵੇ। ਵਿਸ਼ੇਸ਼ ਕੇਂਦਰੀ ਸਹਾਇਤਾ ਨਾਲ ਕਵਰ ਕੀਤੇ ਜਾਣ ਵਾਲੇ ਅਨੁਸੂਚਿਤ ਜਾਤੀਆਂ ਦੇ ਪਰਿਵਾਰਾਂ ਅਤੇ ਗਰੀਬੀ ਰੇਖਾ ਨੂੰ ਪਾਰ ਕਰ ਗਏ ਪਰਿਵਾਰਾਂ ਸਬੰਧੀ ਰਿਪੋਰਟ ਮੰਤਰਾਲੇ ਨੂੰ ਤਿਮਾਹੀ ਦੇ ਆਧਾਰ ਤੇ ਭੇਜੀ ਜਾਇਆ ਕਰੇ।

- (ਅ) ਜਿਥੋਂ ਤੱਕ ਗਰੀਬੀ ਰੇਖਾ ਤੋਂ ਹੇਠਾਂ ਰਹਿ ਰਹੇ ਅਨੁਸੂਚਿਤ ਜਾਤੀਆਂ ਦੇ ਪਰਿਵਾਰਾਂ ਦੀ ਚੋਣ ਅਤੇ ਗਰੀਬੀ ਰੇਖਾ ਦੀ ਪਰਿਭਾਸ਼ਾ ਦਾ ਸਵਾਲ ਹੈ। ਇਸ ਸਬੰਧ ਵਿੱਚ ਯੋਜਨਾ ਕਮਿਸ਼ਨ ਵੱਲੋਂ ਜਾਰੀ ਕੀਤੀਆਂ ਅਗਵਾਈ ਲੀਹਾਂ ਅਤੇ ਪੇਂਡੂ ਵਿਕਾਸ ਮੰਤਰਾਲੇ ਵੱਲੋਂ ਪੰਚਾਇਤੀ ਰਾਜ ਸੰਸਥਾਵਾਂ ਰਾਹੀਂ ਕੀਤੀ ਜਾਂਦੀ ਲਾਭਪਾਤਰੀਆਂ ਦੀ ਚੋਣ ਸਬੰਧੀ ਅਪਣਾਈ ਜਾਂਦੀ ਵਿਧੀ ਨੂੰ ਹੀ ਅਪਣਾਇਆ ਜਾਵੇ।
- ੲ) ਵਿਸ਼ੇਸ਼ ਕੇਂਦਰੀ ਸਹਾਇਤਾ ਦੀ ਰਾਸ਼ੀ ਨੂੰ ਇਸ ਦੀ ਵਰਤੋਂ ਸਬੰਧੀ ਜਾਰੀ ਕੀਤੀਆਂ ਅਗਵਾਈ ਲੀਹਾਂ ਅਨੁਸਾਰ ਹੀ ਵਰਤਿਆ ਜਾਵੇ ਅਤੇ ਇਸ ਦੀ ਵਰਤੋਂ ਕਿਸੇ ਹੋਰ ਮੰਤਵ ਲਈ ਨਾ ਕੀਤੀ ਜਾਵੇ।

4. ਆਪ ਦੇ ਰਾਜ ਦੀ ਸਪੈਸ਼ਲ ਕੰਪੋਨੈਂਟ ਪਲਾਨ ਅਤੇ ਵਿਸ਼ੇਸ਼ ਕੇਂਦਰੀ ਸਹਾਇਤਾ ਦੀ ਵਰਤੋਂ ਸਬੰਧੀ ਪ੍ਰੋਜੈਕਟ ਰਿਪੋਰਟ ਬਾਰੇ ਵਿਚਾਰ ਵਟਾਂਦਰਾ ਕਰਨ ਲਈ ਸਾਡੇ ਵੱਲੋਂ ਅਕਤੂਬਰ/ਨਵੰਬਰ, 2000 ਦੇ ਮਹੀਨੇ ਦੀ ਕਿਸੇ ਮਿਤੀ ਸਬੰਧੀ ਸੂਚਨਾ ਵੱਖਰੇ ਤੌਰ ਤੇ ਭੇਜੀ ਜਾ ਰਹੀ ਹੈ। ਕਿਉਂਕਿ ਇਹ ਮਸਲਾ ਅਨੁਸੂਚਿਤ ਜਾਤੀਆਂ ਦੀ ਭਲਾਈ ਨਾਲ ਸਬੰਧ ਰੱਖਦਾ ਹੈ। ਇਸ ਲਈ ਮੈਂ ਬੇਨਤੀ ਕਰਨੀ ਚਾਹਵਾਂਗਾ ਕਿ ਇਸ ਮੁੱਦੇ ਉਪਰ ਆਪਣਾ ਨਿੱਜੀ ਧਿਆਨ ਦਿੰਦੇ ਹੋਏ ਪ੍ਰੋਜੈਕਟ ਰਿਪੋਰਟ ਅਤੇ ਸਪੈਸ਼ਲ ਕੰਪੋਨੈਂਟ ਪਲਾਨ ਦਾ ਦਸਤਾਵੇਜ਼ ਜਲਦੀ ਭੇਜਿਆ ਜਾਵੇ।

ਹਿਤੂ,
ਸਹੀ/
(ਐਸ.ਕੇ.ਪਾਂਡਾ)

ਸਕੱਤਰ,
ਸਮਾਜ ਭਲਾਈ ਵਿਭਾਗ (24 ਰਾਜ)
(ਨੱਥੀ ਸੂਚੀ ਅਨੁਸਾਰ)

ਨੰ:111014/8/2003-ਐਸ.ਸੀ.ਡੀ.-II

ਭਾਰਤ ਸਰਕਾਰ

ਸਮਾਜਿਕ ਨਿਆਂ ਅਤੇ ਅਧਿਕਾਰਤਾ ਮੰਤਰਾਲਾ

ਸਾਸ਼ਤਰੀ ਭਵਨ, ਨਵੀਂ ਦਿੱਲੀ
ਮਿਤੀ 29.3.2007

ਸੇਵਾ ਵਿਖੇ,

(27) ਰਾਜਾਂ/ਕੇਂਦਰ ਸਾਸ਼ਿਤ ਪ੍ਰਦੇਸ਼

ਵਿਸਾ:- ਅਨੁਸੂਚਿਤ ਜਾਤੀਆਂ ਸਬ ਪਲਾਨ ਵਲੋਂ (ਐਸ.ਸੀ.ਐਸ.ਪੀ.) ਲਈ ਵਿਸ਼ੇਸ਼ ਕੇਂਦਰੀ ਸਹਾਇਤਾ (ਐਸ.ਸੀ.ਏ) ਦੀ ਵਰਤੋਂ ਸਬੰਧੀ।

ਪ੍ਰਵਾਨਤ ਵਿਸ਼ੇਸ਼ ਕੇਂਦਰੀ ਸਹਾਇਤਾ (ਐਸ.ਸੀ.ਏ) ਸਕੀਮ ਦਾ ਮੁੱਢਲਾ ਉਦੇਸ਼ ਅਤੇ ਮੁੱਖ ਸਿਧਾਂਤ (ਓ) ਅਨੁਸੂਚਿਤ ਜਾਤੀਆਂ ਟੀਚਾ ਗਰੁੱਪ ਦਾ ਪ੍ਰਾਇਮਰੀ ਜਾਂ ਸੈਕੰਡਰੀ ਜਾਂ ਟਰਸਰੀ ਖੇਤਰਾਂ ਵਿੱਚ ਰੋਜ਼ਗਾਰ, ਸਵੈ-ਰੋਜ਼ਗਾਰ ਰਾਹੀਂ ਆਰਥਿਕ ਵਿਕਾਸ ਅਤੇ (ਅ) ਰੋਜ਼ਗਾਰ ਅਤੇ ਵਿਵਸਾਇਕ ਵਿਭਿੰਨਤਾ ਲਈ ਸਿਖਲਾਈ ਅਤੇ ਹੁਨਰ ਵਿਕਾਸ ਉਪਰ ਜੋਰ।

2. ਜਿਆਦਾ ਤੋਂ ਜਿਆਦਾ ਟਾਰਗਟ ਗਰੁੱਪ ਨੂੰ ਕਵਰ ਕਰਨ ਲਈ ਸਮੇਂ-ਸਮੇਂ ਤੇ ਰਾਜ ਸਰਕਾਰ ਨੂੰ ਰਾਜ ਦੀ ਕੋਸ਼ਿਸਾਂ ਅਤੇ ਪਹਿਲਕਦਮੀ ਸਬੰਧੀ ਗਾਈਡ ਕਰਨ ਲਈ ਮੰਤਰਾਲੇ ਦਾ ਉਦਮ ਰਿਹਾ ਹੈ। ਇਸ ਪਹਿਲਕਦਮੀ ਵਜੋਂ ਵਿਸਵੀਕਰਨ ਅਤੇ ਉਦਾਰੀਕਰਨ ਦੇ ਆਧੁਨਿਕ ਯੁੱਗ ਵਿੱਚ ਉਪਲੱਬਧ ਮੌਕਿਆਂ ਲਈ ਅਨੁਸੂਚਿਤ ਜਾਤੀ ਦੇ ਢਾਂਚਾ ਗਰੁੱਪ ਦੇ ਅਧਿਕਾਰਤਾ ਲਈ ਮੰਤਰਾਲੇ ਵਲੋਂ ਇੱਕ ਨਵੀਂ ਕਾਰਜਨੀਤੀ ਤਿਆਰ ਕੀਤੀ ਗਈ ਹੈ। ਇਸ ਅਗਵਾਈ ਵਿੱਚ ਪੇਸ਼ਾਵਰ ਸਿੱਖਿਆ ਤੇ ਸਿਖਲਾਈ ਜੋ ਕਿ ਰੋਜ਼ਗਾਰ ਨਾਲ ਸਿੱਧੇ ਤੌਰ ਤੇ ਸਬੰਧਤ ਹਨ, ਦੀ ਗੁਣਵਤਾ ਅਤੇ ਉੱਤਮਤਾ ਸ਼ਾਮਿਲ ਹਨ।

3. ਨਵੇਂ ਪ੍ਰੋਗਰਾਮਾਂ ਵਿੱਚ ਉੱਤਮਤਾ ਦੀ ਘਾਟ ਦੀ ਕਿਸੇ ਵੀ ਸੰਭਾਵਨਾ ਨੂੰ ਖਾਰਜ ਕਰਦੇ ਹੋਏ ਵਿਸ਼ੇਸ਼ ਕੇਂਦਰੀ ਸਹਾਇਤਾ (ਐਸ.ਸੀ.ਏ) ਸਕੀਮ ਰਾਹੀਂ ਉਭਰਦੇ ਖੇਤਰ ਵਿੱਚ ਉਤਸ਼ਾਹਿਤ ਕਰਨ ਦੀ ਲੋੜ ਹੈ। ਇਸ ਤਰ੍ਹਾਂ ਕਰਦੇ ਸਮੇਂ ਉਪਲੱਬਧ ਮਾਰਕੀਟ ਵਿੱਚ ਪਾਰਦਰਸ਼ਤਾ ਦੇ ਨਾਰਮ ਨੂੰ ਧਿਆਨ ਵਿੱਚ ਰੱਖਦੇ ਹੋਏ ਵਧੀਆ ਮੌਕੇ ਚੁਣਨ ਤੇ ਜੋਰ ਦਿੱਤਾ ਗਿਆ ਹੈ। ਇਸ ਤਰ੍ਹਾਂ ਵਿਸ਼ੇਸ਼ ਕੇਂਦਰੀ ਸਹਾਇਤਾ (ਐਸ.ਸੀ.ਏ) ਸਕੀਮ ਅਧੀਨ ਮੌਜੂਦਾ ਢਾਂਚੇ ਵਿੱਚ ਰਹਿ ਕੇ ਨਵੇਂ ਉਭਰਦੇ ਸੈਕਟਰਾਂ ਵਿੱਚ ਕਪੈਸਟੀ ਬਿਲਡਿੰਗ ਪ੍ਰੋਗਰਾਮਾਂ ਨੂੰ ਸ਼ਾਮਿਲ ਕਰਨਾ ਮਹਿਸੂਸ ਕੀਤਾ ਗਿਆ ਹੈ। ਦੀ ਵਪਾਰਕ ਪਾਇਲਟ ਕੋਰਸ, ਹਵਾਬਾਜੀ ਅਤੇ ਪ੍ਰਾਹੁਣਚਾਰੀ ਕੋਰਸ, ਫੈਸ਼ਨ ਤਕਨੀਕੀ ਕੋਰਸ ਅਤੇ ਜਨਰਲ ਨਰਸਿੰਗ ਕੋਰਸ, ਹੋਟਲ ਮੈਨੇਜਮੈਂਟ ਕੋਰਸ ਇਨ੍ਹਾਂ ਸੈਕਟਰਾਂ ਦੀ ਇੱਕ ਲਿਸਟ ਹੈ। ਇਨ੍ਹਾਂ ਅਧੀਨ ਆਮਦਨ ਵਧਾਊ ਗਤੀਵਿਧੀਆਂ ਵਿਸ਼ੇਸ਼ ਕੇਂਦਰੀ ਸਹਾਇਤਾ (ਐਸ.ਸੀ.ਏ) ਸਕੀਮ ਅਧੀਨ ਫਿੱਟ ਹੁੰਦੀਆਂ ਹਨ।

4. ਮੰਤਰਾਲੇ ਦੇ ਧਿਆਨ ਵਿੱਚ ਕਰਨਾਟਕਾ ਸਰਕਾਰ ਵਲੋਂ ਇਨ੍ਹਾਂ ਨਵੇਂ ਉਭਰਦੇ ਖੇਤਰਾਂ ਵਿੱਚ ਜਨਤਕ ਨਿੱਜੀ ਸਾਂਝੇਦਾਰੀ ਦੀ ਪਹਿਲਕਦਮੀ ਧਿਆਨ ਵਿੱਚ ਆਈ ਹੈ। ਉਹਨਾਂ ਵਲੋਂ ਮੁਕਾਬਲੇ ਦੀ ਕਾਰਵਾਈ ਤੋਂ ਬਾਅਦ ਘੱਟ ਲਾਗਤ ਨਾਲ ਸਿਖਲਾਈ ਕੋਰਸ ਸ਼ੁਰੂ ਕੀਤੇ ਗਏ। ਮੰਤਰਾਲਾ ਇਹ ਵੀ ਚਾਹੇਗੀ ਜਾਂ ਸਮਾਨਾਂਤਰ ਜਾਂ ਵਧੀਆਂ ਕੰਮਾਂ ਨੂੰ ਦੂਜੇ ਰਾਜਾਂ ਵਿੱਚ ਲਾਗੂ ਕੀਤਾ ਜਾਵੇ।

5. ਵਿਸ਼ੇਸ਼ ਕੇਂਦਰੀ ਸਹਾਇਤਾ (ਐਸ.ਸੀ.ਏ) ਸਕੀਮ ਦਾ ਕੇਂਦਰ ਬਿੰਦੂ ਬਦਲਦੀ ਮਾਰਕੀਟ ਸਥਿਤੀ ਵਿੱਚ ਪੇਸ਼ਾਵਰਨਾ ਅਤੇ ਵਿਸ਼ੇਸ਼ ਵਿਭਿੰਨਤਾ ਰਾਹੀਂ ਆਰਥਿਕ ਵਿਕਾਸ ਲਿਆਉਣਾ ਹੋਵੇਗਾ। ਇਸ ਤਰ੍ਹਾਂ ਭਾਰਤੀ ਅਰਥ ਵਿਵਸਥਾ ਵਿੱਚ ਬਦਲਾਅ ਦੇ ਸਨਮੁੱਖ ਵਿਕਾਸ ਦੀ ਪਹੁੰਚ ਵਿੱਚ ਤਬਦੀਲੀ ਦੀ ਲੋੜ ਹੈ। ਰਾਜ ਵਲੋਂ ਰਾਜ ਦੀ ਲੋੜ ਅਨੁਸਾਰ ਗਤੀਵਿਧੀਆਂ ਦੀ ਸਨਾਖਤ ਦੀ ਲੋੜ ਹੈ ਅਤੇ ਇਨ੍ਹਾਂ ਗਤੀਵਿਧੀਆਂ ਨੂੰ ਸਕੀਮ ਦੇ ਉਦੇਸ਼ਾਂ ਅਨੁਸਾਰ ਵਿਸ਼ੇਸ਼ ਕੇਂਦਰੀ ਸਹਾਇਤਾ (ਐਸ.ਸੀ.ਏ) ਸਕੀਮ ਵਿੱਚੋਂ ਸਪੋਰਟ ਕੀਤਾ ਜਾ ਸਕਦਾ ਹੈ।

6. ਉਪਰੋਕਤ ਅਨੁਸਾਰ ਰਾਜ ਸਰਕਾਰ/ਕੇਂਦਰ ਸਾਸਿਤ ਨੂੰ ਬੇਨਤੀ ਕੀਤੀ ਜਾਂਦੀ ਹੈ ਕਿ ਆਮਦਨ ਵਧਾਉ ਗਤੀਵਿਧੀਆਂ ਵਿੱਚ ਅਨੁਸੂਚਿਤ ਜਾਤੀ ਯੁਵਕਾਂ ਦੇ ਲਈ ਹੋਰ ਅਵਸਰ/ਮੌਕੇ ਖੋਲੇ ਜਾਣ।
7. ਇਹ ਅਗਵਾਈ ਲੀਹਾਂ ਸਾਲ 2007-08 ਤੋਂ ਪ੍ਰਭਾਵਿਤ/ਲਾਗੂ ਹੋਣਗੀਆਂ।
8. ਇਹ ਸਮਰੱਥ ਅਧਿਕਾਰੀ ਦੀ ਪ੍ਰਵਾਨਗੀ ਨਾਲ ਜਾਰੀ ਕੀਤਾ ਜਾਂਦਾ ਹੈ।

ਹਿੱਤੂ
ਸਹੀ/-
(ਅਰਵਿੰਦ ਪ੍ਰਸਾਦ)
ਮੀਤ ਸਕੱਤਰ, ਭਾਰਤ ਸਰਕਾਰ

ਨੰ: 11014/8/2003 ਐਸ.ਸੀ.ਡੀ.-II

ਭਾਰਤ ਸਰਕਾਰ
ਸਮਾਜਿਕ ਨਿਆਂ ਅਤੇ ਅਧਿਕਾਰਤਾ ਮੰਤਰਾਲਾ

ਸ਼ਾਸਤਰੀ ਭਵਨ, ਨਵੀ ਦਿੱਲੀ
ਮਿਤੀ 24.08.07

ਸੇਵਾ ਵਿਖੇ

ਸਕੱਤਰ ਇੰਚਾਰਜ ਅਨੁਸੂਚਿਤ ਜਾਤੀ ਭਲਾਈ,
ਸਮੂਹ ਰਾਜ/ਕੇਂਦਰੀ ਸਾਸਿਤ ਪ੍ਰਦੇਸ਼,

ਵਿਸ਼ਾ:- ਅਨੁਸੂਚਿਤ ਜਾਤੀਆਂ ਸਬ ਪਲਾਨ ਲਈ ਵਿਸ਼ੇਸ਼ ਕੇਂਦਰੀ ਸਹਾਇਤਾ ਦੀ ਵਰਤੋਂ ਵਾਸਤੇ
ਅਗਵਾਈ ਲੀਹਾਂ ।

ਸ਼੍ਰੀਮਾਨ ਜੀ,

ਅਨੁਸੂਚਿਤ ਜਾਤੀਆਂ ਲਈ ਅਜਿਹੇ ਵਿਕਾਸ ਪ੍ਰੋਗਰਾਮ ਜਿਹਨਾ ਦਾ ਸਬੰਧ ਖਾਸ ਕਰਕੇ ਅਨੁਸੂਚਿਤ ਜਾਤੀ ਲੋਕਾਂ ਦੀ ਕਿੱਤਾ ਸ਼ੈਲੀ ਅਤੇ ਸੀਮਿਤ ਸੰਸਥਾਨਾਂ ਦੀ ਉਤਪਾਦਿਤਾ ਅਤੇ ਇਹਨਾਂ ਤੋਂ ਆਮਦਨ ਦੇ ਵਾਧੇ ਦੀ ਜਰੂਰਤ ਨਾਲ ਹੋਵੇ ਨੂੰ ਹੱਲਾ ਦੇਣ ਲਈ, 1980 ਵਿੱਚ ਅਨੁਸੂਚਿਤ ਜਾਤੀ ਸਬ ਪਲਾਨ ਲਈ ਵਿਸ਼ੇਸ਼ ਕੇਂਦਰੀ ਸਹਾਇਤਾ ਸਕੀਮ ਸ਼ੁਰੂ ਕੀਤੀ ਗਈ ਸੀ।

2. ਦੇਸ਼ ਦੇ ਵੱਖ-ਵੱਖ ਰਾਜਾਂ ਵਿੱਚ ਅਤੇ ਇਕੋ ਰਾਜ ਦੇ ਵੱਖ-ਵੱਖ ਖੇਤਰਾਂ ਵਿੱਚ ਵੀ ਵਿਭਿੰਨ ਜਰੂਰਤਾਂ ਅਤੇ ਅਵਸਰਾਂ ਦੀ ਉਪਲਭਤਤਾ ਨੂੰ ਮੁੱਖ ਰੱਖਦੇ ਹੋਏ, ਰਾਜ ਸਰਕਾਰਾਂ ਨੂੰ ਵਿਸ਼ੇਸ਼ ਕੇਂਦਰੀ ਸਹਾਇਤਾ ਵਿੱਚੋਂ ਸਕੀਮ ਦੀ ਚੋਣ ਕਰਨ ਦਾ ਅਵਸਰ ਦਿੱਤਾ ਗਿਆ ਹੈ। ਪ੍ਰੰਤੂ, ਇਸ ਮੰਤਰਾਲੇ ਵੱਲੋਂ ਸਮੇਂ ਸਮੇਂ ਤੇ ਸਾਧਨ ਸੁਲੱਭ ਅਗਵਾਈ ਲੀਹਾਂ ਜਾਰੀ ਕੀਤੀਆਂ ਜਾਂਦੀਆਂ ਰਹਿੰਦੀਆਂ ਹਨ ਤਾਂ ਜੋ ਰਾਜ ਸਰਕਾਰਾਂ ਦਾ ਧਿਆਨ ਨਵੇਂ ਅਵਸਰਾਂ ਵੱਲ ਕੇਂਦਰਿਤ ਕੀਤਾ ਜਾ ਸਕੇ ਅਤੇ ਅਨੁਸੂਚਿਤ ਜਾਤੀਆਂ ਦੁਆਰਾ ਸਹਿਣ ਕੀਤੀਆਂ ਜਾ ਰਹੀਆਂ ਕੁਝ ਸਦੀਦ ਅਸਮਰੱਥਤਾਵਾਂ ਖਾਸ ਕਰ ਜਰੂਰੀ ਸੇਵਾਵਾਂ ਤੱਕ ਪਹੁੰਚ ਦੀ ਕਮੀ ਨਾਲ ਨਜਿੱਠਿਆ ਜਾ ਸਕੇ।

3. ਅਨੁਸੂਚਿਤ ਜਾਤੀਆਂ ਤੇ ਅਤਿਆਚਾਰ ਚਿੰਤਾ ਦਾ ਖੇਤਰ ਹੈ। ਅਨੁਸੂਚਿਤ ਜਾਤੀਆਂ ਦੇ ਦੂਰ ਅਲੱਗ ਅਤੇ ਦੁਰਗਮ ਵਸੇਬਿਆਂ/ਪਿੰਡਾਂ ਵਿੱਚ ਮੁੱਢਲੀਆਂ ਬੁਨਿਆਦੀ ਢਾਂਚਾ ਸਹੂਲਤਾਂ ਦੀ ਕਮੀ, ਅਤਿਆਚਾਰ ਦੀਆਂ ਘਟਨਾਵਾਂ ਦੇ ਵਾਪਰਣ ਦਾ ਇਕ ਮੁੱਖ ਕਾਰਨ ਹੈ। ਇਸ ਤੋਂ ਇਲਾਵਾ ਅਨੁਸੂਚਿਤ ਜਾਤੀਆਂ ਵਿੱਚ ਸਿੱਖਿਆ ਦੀ ਕਮੀ ਕਾਰਨ ਅਤਿਆਚਾਰਾਂ ਤੇ ਰੋਕ ਲਗਾਉਣ ਸਬੰਧੀ ਕਾਨੂੰਨੀ ਨਿਯਮਾਂ ਬਾਰੇ ਜਾਗਰੂਕਤਾ ਸੀਮਿਤ ਰਹਿ ਜਾਂਦੀ ਹੈ।

4. ਉਪਰੋਕਤ ਦਰਸਾਏ ਪ੍ਰਸੰਗਾਂ ਨਾਲ ਨਜਿੱਠਣ ਲਈ ਵਿਸ਼ੇਸ਼ ਕਦਮ ਚੁੱਕਣ ਦੀ ਲੋੜ ਹੈ। ਪਹਿਲੇ ਕਦਮ ਵਜੋਂ ਰਾਜ ਸਰਕਾਰਾਂ ਵੱਲੋਂ ਅਤਿਆਚਾਰੀ ਪ੍ਰਵਿਰਤੀ ਵਾਲੇ ਖੇਤਰਾਂ ਦੀ ਸ਼ਨਾਖਤ ਕੀਤੀ ਜਾਣੀ ਚਾਹੀਦੀ ਹੈ। ਰਾਜ ਸਰਕਾਰ ਨੂੰ ਬੇਨਤੀ ਕੀਤੀ ਜਾਂਦੀ ਹੈ ਕਿ ਉਹ ਇਹਨਾਂ ਖੇਤਰਾਂ ਦੇ ਵਿਕਾਸ ਲਈ ਇਸ ਮੰਤਰਾਲਾ ਵੱਲੋਂ ਜਾਰੀ ਕੀਤੀ

ਗਈ ਵਿਸ਼ੇਸ਼ ਕੇਂਦਰੀ ਸਹਾਇਤਾ ਨਾਲ ਹੇਠ ਨੋਟ ਗਤੀਵਿਧੀਆਂ ਚਲਾਉਣ:-

ਇਸ ਮੰਤਰਾਲਾ ਦੇ ਪੱਤਰ ਨੰ: ਮਿਤੀ 29.7.93 ਅਤੇ 7.9.98 ਰਾਹੀਂ ਅਨੁਸੂਚਿਤ ਜਾਤੀ ਦੀ ਬਹੁਤਾਤ ਵਾਲੇ ਬਲਾਕਾਂ/ਪਿੰਡਾਂ ਵਿੱਚ ਬੁਨਿਆਦੀ ਢਾਂਚੇ ਦੇ ਵਿਕਾਸ ਲਈ ਕਿਸੇ ਇਕ ਸਾਲ ਦੌਰਾਨ ਜਾਰੀ ਹੋਈ ਐਸ.ਸੀ.ਏ. ਵਿੱਚੋਂ 10% ਤੱਕ ਰਾਸ਼ੀ ਦੀ ਵਰਤੋਂ ਸਬੰਧੀ ਅਗਵਾਈ ਲੀਹਾਂ ਜਾਰੀ ਕੀਤੀਆਂ ਗਈਆਂ ਸਨ। ਬੁਨਿਆਦੀ ਢਾਂਚਾ ਵਿਕਾਸ ਸਕੀਮਾਂ ਦੇ ਲਾਗੂਕਰਨ ਲਈ ਅਤਿਆਚਾਰ ਪ੍ਰਵਿਰਤੀ ਵਾਲੇ ਖੇਤਰਾਂ ਦੀ ਸ਼ਨਾਖਤ ਨੂੰ ਪਹਿਲ ਦਿੱਤੀ ਜਾਣੀ ਚਾਹੀਦੀ ਹੈ।

ਅਨੁਸੂਚਿਤ ਜਾਤੀਆਂ ਲਈ ਪ੍ਰਾਇਮਰੀ ਸਕੂਲਾਂ ਦੀ ਸਥਾਪਨਾ ਅਤੇ ਆਮਦਨ ਉਤਪਤੀ ਦੀਆਂ ਲਾਭਪਾਤਰੀ ਸਕੀਮਾਂ ਤਹਿਤ ਇਹਨਾਂ ਸ਼ਨਾਖਤ ਕੀਤੇ ਜਿਲ੍ਹਿਆਂ ਵਿੱਚੋਂ ਪਹਿਲ ਦੇ ਆਧਾਰ ਤੇ ਲਾਭਪਾਤਰੀਆਂ ਨੂੰ ਕਵਰ ਕਰਨਾ।

5. ਕਿਉਂਕਿ ਵਿਸ਼ੇਸ਼ ਕੇਂਦਰੀ ਸਹਾਇਤਾ ਇਕ ਵਧੀਕ ਹਿੱਸੇ ਵਜੋਂ ਪ੍ਰਦਾਨ ਕੀਤੀ ਜਾਂਦੀ ਹੈ, ਰਾਜ ਪਲਾਨ ਦੇ ਵੱਖ ਵੱਖ ਸੈਕਟਰਾਂ ਲਈ ਐਸ.ਸੀ.ਐਸ.ਪੀ. ਅਧੀਨ ਰਾਖਵੇਂ ਰੱਖੇ ਫੰਡਾਂ ਨੂੰ ਪ੍ਰਭਾਵਸ਼ਾਲੀ ਢੰਗ ਨਾਲ ਸੰਚਾਲਣ ਅਤੇ ਸਾਂਝਾ ਕਰਕੇ ਏਕੀਕ੍ਰਿਤ ਕੀਤਾ ਜਾਣਾ ਚਾਹੀਦਾ ਹੈ ਤਾਂ ਜੋ ਕਿ ਵੱਧ ਤੋਂ ਵੱਧ ਸਿੱਟੇ ਪ੍ਰਾਪਤ ਕੀਤੇ ਜਾ ਸਕਣ।
6. ਇਹ ਅਗਵਾਈ ਲੀਹਾਂ ਇਸੇ ਸਮੇਂ ਤੋਂ ਲਾਗੂ ਹੋਣਗੀਆਂ।

ਹਿਤੂ,
ਸਹੀ/-
(ਡਾ. ਅਰਬਿੰਦ ਪ੍ਰਸਾਦ)
ਸੰਯੁਕਤ ਸਕੱਤਰ, ਭਾਰਤ ਸਰਕਾਰ

ਨੰ:11014/22/2012 ਐਸਸੀਡੀ-II
ਭਾਰਤ ਸਰਕਾਰ
ਸਮਾਜਿਕ ਨਿਆਂ ਅਤੇ ਅਧਿਕਾਰਤਾ ਵਿਭਾਗ

ਸਾਸ਼ਤਰੀ ਭਵਨ,
ਨਵੀਂ ਦਿੱਲੀ 110 115
ਮਿਤੀ 2 ਮਈ, 2013

ਸੇਵਾ ਵਿਖੇ

ਪ੍ਰਮੁੱਖ ਸਕੱਤਰ/ਸਕੱਤਰ,
ਸਮਾਜ ਭਲਾਈ /ਅਨੁਸੂਚਿਤ ਜਾਤੀ ਵਿਕਾਸ ਵਿਭਾਗ,
27 ਰਾਜ ਸਰਕਾਰ/ਕੇਂਦਰੀ ਸਾਸ਼ਿਤ ਪ੍ਰਦੇਸ਼ ।

ਵਿਸ਼ਾ:- ਕੇਂਦਰੀ ਸੈਕਟਰ ਸਕੀਮ ਅਨੁਸੂਚਿਤ ਜਾਤੀਆਂ ਸਬ ਪਲਾਨ (ਐਸ.ਸੀ.ਐਸ.ਪੀ.) ਲਈ ਵਿਸ਼ੇਸ਼ ਕੇਂਦਰੀ ਸਹਾਇਤਾ (ਐਸ.ਸੀ.ਏ.) ਅਧੀਨ ਨਿਪੁੰਨਤਾ ਵਿਕਾਸ ਪ੍ਰੋਗਰਾਮਾਂ ਵਿੱਚ ਫੰਡਾਂ ਦੀ ਵਰਤੋਂ ਸਬੰਧੀ ਅਗਵਾਈ ਲੀਹਾਂ ।

ਸ਼੍ਰੀਮਾਨ ਜੀ,

ਸਮਾਜਿਕ ਨਿਆਂ ਅਤੇ ਅਧਿਕਾਰਤਾ ਮੰਤਰਾਲਾ, ਭਾਰਤ ਸਰਕਾਰ ਵੱਲੋਂ ਅਨੁਸੂਚਿਤ ਜਾਤੀਆਂ ਜੋ ਕਿ ਦੇਸ਼ ਵਿੱਚ ਗਰੀਬੀ ਰੇਖਾ ਤੋਂ ਹੇਠਾਂ ਰਹਿ ਰਹੀ ਆਬਾਦੀ ਦਾ ਇਕ ਵੱਡਾ ਹਿੱਸਾ ਹੈ ਦੇ ਵਿਕਾਸ ਲਈ, 1980 ਤੋਂ ਕੇਂਦਰੀ ਸੈਕਟਰ ਸਕੀਮ ਅਨੁਸੂਚਿਤ ਜਾਤੀਆਂ ਸਬ ਪਲਾਨ (ਐਸ ਸੀ ਐਸ ਪੀ) ਲਈ ਵਿਸ਼ੇਸ਼ ਕੇਂਦਰੀ ਸਹਾਇਤਾ (ਐਸ ਸੀ ਏ) ਲਾਗੂ ਕੀਤੀ ਜਾ ਰਹੀ ਹੈ । ਇਸ ਸਕੀਮ ਦਾ ਮੁੱਖ ਮੰਤਵ ਗਰੀਬੀ ਰੇਖਾ ਤੋਂ ਹੇਠਾਂ ਰਹਿ ਰਹੇ ਅਨੁਸੂਚਿਤ ਜਾਤੀਆਂ ਦੇ ਆਰਥਿਕ ਵਿਕਾਸ ਦੀਆਂ ਪਰਿਵਾਰਿਕ ਪੱਖੀ ਸਕੀਮਾਂ ਨੂੰ ਹੱਲਾ ਦੇਣਾ ਹੈ । ਇਸ ਸਕੀਮ ਦੀਆਂ ਮੁੱਖ ਸਰਤਾਂ ਵਿੱਚ ਹੋਰਨਾਂ ਦੇ ਨਾਲ-ਨਾਲ, ਹੇਠ ਨੋਟ ਸ਼ਰਤਾਂ ਸ਼ਾਮਲ ਹਨ :- ਕਿਸੇ ਇਕ ਸਾਲ ਵਿੱਚ ਜਾਰੀ ਹੋਈ ਕੁੱਲ ਵਿਸ਼ੇਸ਼ ਕੇਂਦਰੀ ਸਹਾਇਤਾ ਵਿੱਚੋਂ ਕ੍ਰਮਵਾਰ 15% ਅਤੇ 5% ਰਾਸ਼ੀ ਅਨੁਸੂਚਿਤ ਜਾਤੀ ਔਰਤਾਂ ਅਤੇ ਅਨੁਸੂਚਿਤ ਜਾਤੀਆਂ ਵਿੱਚੋਂ ਅਪਾਹਜ ਵਿਅਕਤੀਆਂ ਦੇ ਆਰਥਿਕ ਵਿਕਾਸ ਲਈ ਵਰਤੋਂ ਵਿੱਚ ਲਿਆਂਦੀ ਜਾਵੇਗੀ ; ਕਿਸੇ ਇਕ ਸਾਲ ਵਿੱਚ ਜਾਰੀ ਹੋਈ ਕੁੱਲ ਵਿਸ਼ੇਸ਼ ਕੇਂਦਰੀ ਸਹਾਇਤਾ ਵਿੱਚੋਂ 10% ਤੱਕ ਰਾਸ਼ੀ ਉਹਨਾਂ ਪਿੰਡਾਂ ਜਿਥੇ ਅਨੁਸੂਚਿਤ ਜਾਤੀਆਂ ਦੀ ਆਬਾਦੀ 50% ਤੋਂ ਵੱਧ ਹੈ ਵਿੱਚ ਬੁਨਿਆਦੀ ਢਾਂਚਾ ਵਿਕਾਸ ਪ੍ਰੋਗਰਾਮਾਂ ਲਈ ਵਰਤੀ ਜਾ ਸਕਦੀ ਹੈ; ਕਿਸੇ ਇਕ ਸਾਲ ਵਿੱਚ ਜਾਰੀ ਹੋਈ ਵਿਸ਼ੇਸ਼ ਕੇਂਦਰੀ ਸਹਾਇਤਾ ਵਿੱਚੋਂ 3% ਤੱਕ ਰਾਸ਼ੀ ਸਕੀਮ ਦੀ ਮੋਨਟਰਿੰਗ ਅਤੇ ਮੁਲਾਂਕਣ ਲਈ ਵਰਤੀ ਜਾ ਸਕਦੀ ਹੈ ।

2. ਇਸ ਮੰਤਰਾਲਾ ਵੱਲੋਂ ਪੱਤਰ ਨੰ:11014/8/2003 ਐਸਸੀਡੀ-II, ਮਿਤੀ 29.3.2007 (ਕਾਪੀ ਨੱਥੀ) ਰਾਹੀਂ ਅਨੁਸੂਚਿਤ ਜਾਤੀਆਂ ਦੇ ਟੀਚਾ ਗਰੁੱਪ ਦੇ ਆਰਥਿਕ ਵਿਕਾਸ ਲਈ ਫੰਡਾਂ ਦੀ ਵਰਤੋਂ ਵਾਸਤੇ ਅਗਵਾਈ ਲੀਹਾਂ ਜਾਰੀ ਕੀਤੀਆਂ ਗਈਆਂ ਸਨ, ਜਿਹਨਾਂ ਤਹਿਤ ਸਿਖਲਾਈ ਅਤੇ ਨਿਪੁੰਨਤਾ ਵਿਕਾਸ, ਦੇ ਨਾਲ-ਨਾਲ ਰੋਜਗਾਰ ਲਈ ਅਗਾਮੀ ਕੜੀ ਦੀ ਭਾਲ ਅਤੇ ਪ੍ਰਾਇਮਰੀ, ਸਕੈਂਡਰੀ ਅਤੇ ਟਰਸ਼ਰੀ ਸੈਕਟਰ ਵਿੱਚ ਕਿੱਤਾ ਮੁੱਖੀ ਪਰਿਵਰਤਨ ਵੱਲ ਜੋਰ ਦਿੱਤਾ ਗਿਆ ਸੀ । ਪ੍ਰੰਤੂ, ਹੁਣ ਤੱਕ, ਇਸ ਸਕੀਮ ਹੇਠ ਨਿਪੁੰਨਤਾ ਵਿਕਾਸ ਪ੍ਰੋਗਰਾਮਾਂ ਲਈ ਵਿਸ਼ੇਸ਼ ਤੌਰ ਤੇ ਕੋਈ ਫੰਡ ਨਹੀਂ ਰੱਖੇ ਗਏ ਸਨ ।

3. ਰਾਜ ਸਰਕਾਰਾਂ/ਕੇਂਦਰੀ ਸਾਸ਼ਿਤ ਪ੍ਰਸ਼ਾਸ਼ਨਾਂ ਨੂੰ, ਇਸ ਲਈ, ਬੇਨਤੀ ਕੀਤੀ ਜਾਂਦੀ ਹੈ ਕਿ ਚਾਲੂ ਵਿੱਤੀ ਸਾਲ 2013-14 ਤੋਂ ਸਕੀਮ ਦੇ ਮੌਜੂਦਾ ਢਾਂਚੇ ਵਿੱਚੋਂ ਐਸ.ਸੀ.ਐਸ.ਪੀ. ਲਈ ਐਸ.ਸੀ.ਏ ਦੇ ਫੰਡਾਂ ਵਿੱਚੋਂ ਘੱਟੋ- ਘੱਟ 10% ਰਾਸ਼ੀ ਨਿਪੁੰਨਤਾ ਵਿਕਾਸ ਪ੍ਰੋਗਰਾਮ ਲਈ ਵਰਤੀ ਜਾਵੇ ਤਾਂ ਜੋ ਟੀਚਾ ਗਰੁੱਪ ਦੀ ਰੋਜਗਾਰ ਕੁਸ਼ਲਤਾ ਵਿੱਚ ਵਾਧਾ ਹੋ ਸਕੇ ।

4. ਇਹ ਸਮਰੱਥ ਅਥਾਰਟੀ ਦੀ ਪ੍ਰਵਾਨਗੀ ਨਾਲ ਜਾਰੀ ਕੀਤਾ ਜਾਂਦਾ ਹੈ ।

ਵਿਸਵਾਸਪਾਤਰ,
ਸਹੀ/
(ਸੰਜੀਵ ਕੁਮਾਰ)

ਸੰਯੁਕਤ ਸਕੱਤਰ, ਭਾਰਤ ਸਰਕਾਰ

ਨੱਥੀ: ਉਪਰੋਕਤ ਅਨੁਸਾਰ

ਅਨੁਲੱਗ-ਚ(VI)

ਨੰ:11014/22/2012ਐਸਸੀਡੀ-II
ਭਾਰਤ ਸਰਕਾਰ
ਸਮਾਜਿਕ ਨਿਆਂ ਅਤੇ ਅਧਿਕਾਰਤਾ ਵਿਭਾਗ

ਸਾਸਤਰੀ ਭਵਨ,
ਨਵੀਂ ਦਿੱਲੀ 110 115
ਮਿਤੀ 6 ਜੂਨ, 2013

ਸੇਵਾ ਵਿਖੇ

ਪ੍ਰਮੁੱਖ ਸਕੱਤਰ/ਸਕੱਤਰ,
ਸਮਾਜ ਭਲਾਈ /ਅਨੁਸੂਚਿਤ ਜਾਤੀ ਵਿਕਾਸ ਵਿਭਾਗ,
27 ਰਾਜ ਸਰਕਾਰ/ਕੇਂਦਰੀ ਸਾਸ਼ਿਤ ਪ੍ਰਦੇਸ਼ ।

ਸ਼੍ਰੀਮਾਨ/ਸ਼੍ਰੀਮਤੀ ਜੀ,

ਇਸ ਮੰਤਰਾਲਾ ਦੇ ਪੱਤਰ ਨੰ:11014/22/2012ਐਸਸੀਡੀ-II, ਮਿਤੀ 2.05.2013 (ਕਾਪੀ ਨੱਥੀ) ਦੀ ਲਗਾਤਾਰਤਾ ਵਿੱਚ ਮੈਨੂੰ ਇਹ ਲਿਖਣ ਦੇ ਆਦੇਸ਼ ਹੋਏ ਹਨ ਕਿ ਅਨੁਸੂਚਿਤ ਜਾਤੀਆਂ ਸਬ ਪਲਾਨ ਲਈ ਵਿਸ਼ੇਸ਼ ਕੇਂਦਰੀ ਸਹਾਇਤਾ ਫੰਡਾਂ ਦੀ ਮਦਦ ਨਾਲ ਅਨੁਸੂਚਿਤ ਜਾਤੀ ਲਾਭਪਾਤਰੀਆਂ ਦੇ ਨਿਪੁੰਨਤਾ ਵਿਕਾਸ ਲਈ ਲਾਗੂ ਕੀਤੇ ਜਾਣ ਵਾਲੇ ਸਿਖਲਾਈ ਪ੍ਰੋਗਰਾਮਾਂ ਦੇ ਮੁਕੰਮਲ ਹੋਣ ਉਪਰੰਤ ਕ੍ਰਿਪਾ ਕਰਕੇ ਘੱਟੋ ਘੱਟ 70% ਸਿਖਿਆਰਥੀਆਂ ਲਈ ਉਜਰਤ ਸਬੰਧੀ ਰੋਜਗਾਰ ਜਾਂ ਸਵੈ-ਰੋਜਗਾਰ ਦੀ ਪ੍ਰਾਪਤੀ ਯਕੀਨੀ ਬਣਾਈ ਜਾਵੇ ।

ਵਿਸਵਾਸਪਾਤਰ
ਸਹੀ/
ਮੌਲੀ ਸ਼੍ਰੀ ਪਾਂਡੇ
ਟੈਲੀਫੋਨ :011-23387539

ਨੱਥੀ: ਉਪਰੋਕਤ ਅਨੁਸਾਰ